LA PRENSA

PRIMERA SECCION: PAGINAS 1 A 6 y 19 A 28

AÑO XLIII — BUENOS AIRES, MARTES 12 DE MARZO DE 1912

Dirección y Administración: Avenida de Mayo 567 al 575

EDICION DE [illegible]

DIVERSIONES PUBLICAS

[illegible]

Palcos bajos y balcón, con 4 entradas . . . $ 2.000
Palcos altos, con 4 entradas . . . 2.000
Plateas, con entrada . . . 1.500
Tertulias de platea, con entrada . . . 1.250
Tertulias de cazuela, primera fila, con entrada . . . 450
Tertulias de cazuela, otras filas, con entrada . . . 220
Tertulias altas, primera fila, con entrada . . . 174
Tertulias altas otras filas, con entrada . . . 160
[illegible] . . . 120

No se harán alteraciones en los precios de las localidades ni excepciones de ninguna especie. Los precios de las localidades sobrantes serán fijados diariamente y excederán siempre á los del abono. El pago será dividido en dos cuotas; la primera en el acto de suscribirse y la segunda á la llegada de la compañía. Los abonados del primer turno tendrán derecho á la función del 25 de Mayo y clausura, y los del segundo turno á la del debut y 9 de Julio. Los señores abonados de la temporada lírica italiana del año pasado tendrán la preferencia á sus localidades hasta el día 21 de Marzo, y este plazo será improrrogable. Los abonos se recibirán todos los días hábiles, de 1 á 5 p. m., en la secretaría del teatro, Cerrito y Tucumán.

ODEON. — Temporada de 1912. — Abono á 30 funciones, á lunes, miércoles y viernes de moda de las compañías dramáticas de Rosario Pino, Ermete Novelli, Lucien Guitry y seis conciertos del afamado virtuoso Antonio Sala. Palcos bajos y balcón sin entrada, 2940 $; palcos altos sin entrada, 1350 $; tertulia de platea con entrada, 462 $; tertulias altas, primera fila, $ 267. — Abono á 12 matinées á domingos y días festivos: Palcos bajos y balcón sin entrada, $ 445; palcos altos sin entrada, 235 $; tertulias de platea con entrada, $ 88; tertulias altas, primera fila, $ 60.

NOTA — En el abono á matinées están comprendidas nueve de la compañía Rosario Pino, cinco de la compañía Ermete Novelli, y cinco de la compañía Lucien Guitry. El impuesto municipal mitad á cargo del abonado y mitad á cargo de la empresa. — A los señores abonados de la temporada anterior se le reservarán sus localidades hasta el día 10 de Marzo.

OTRO. — Tournée artística por América del Sud de la compañía dramática italiana Clara Della Guardia. Dirigida por el eminente artista Ettore Paladini. — Jueves 14 debut con la comedia en 3 actos La Fiammeta. — Platea con entrada $ 3.

VICTORIA — Gran compañía lírica italiana. — Elenco artístico. — Sopranos: Bianca Morello, Dina del [illegible] [illegible]

POLITEAMA ARGENTINO — Temporada de 1912. — Tournée en Sud América. Gran compañía italiana de óperas cómicas, operetas y féeries de Ettore Vitale. — Martes 12 — I saltimbanchi. Durante el primer acto la señorita Pina Ciotti cantará una serie de selectas canzonettas en varios idiomas.

AVENIDA — El famoso ventrílocuo Sans con su compañía automecánica de 25 personajes diferentes. — Martes 12 — La ocasión la pintan calva. Sans: Exito de Los toreros y de la Oratoria moderna. Don Liborio en familia; el juguete cómico en un acto Los corridos. — Platea con entrada $ 2.

OTRO — Empresa Rogelio Pérez y Cía. — Gran compañía cómico-lírica española. Director artístico don José López Silva. Primer actor y director de escena: Eugenio Casals. Debut en la segunda quincena de Marzo.

ARGENTINO — Gran compañía española de operetas Manuel Casas. — Elenco y repertorio completamente nuevos para Buenos Aires. Gran mise en escena. Lujosísimo decorado y sastrería. — Martes 12 — La viuda alegre. — Platea con entrada $ 2.

SAN MARTIN — Gran compañía dramática española dirigida por el primer actor Andrés Cordero. Primera actriz Soledad Pestalardo. — Martes 12 — Ultima representación del drama policial en 5 actos Nick Carter (detective). — Platea con entrada $ 1.80.

MAYO — Gran compañía cómico-lírica española, dirigida por el primer actor y director Pepe Angeles. Maestro director y concertador Prudencio Muñoz. — Martes 12 — Función en honor y beneficio del primer tenor cómico señor Rafael Díaz. — La rabalera, El voto de castidad, Amor ciego, Apaga y vámonos, Al pie de la garita.

APOLO — Corrientes y Uruguay — Empresa S. Giovanetti. — Gran compañía cómico-dramática nacional, dirigida por el primer actor Guillermo Battaglia. Primera actriz Angela Tesada. Asesor literario Tito Livio Foppa. — Martes 12 — Ganador y placé, El festín de los lobos. — Platea con entrada $ 3.

COMEDIA. — Gran compañía de zarzuela española Rogelio Juárez. Maestro concertador y director: Bernardino Terés. Espectáculo por secciones. — Martes 12 — El sombrero hongo, Las bribonas, La canción española, El reloj de arena.

TEATRO NUEVO — Compañía dramática nacional Pablo Podestá. Director artístico, Joaquín de Vedia. Primera actriz: Blanca Podestá. Primera característica, Orfilia Rico. — Martes 12 — Resaca. Reprise de la comedia en 3 actos Las de enfrente. — Platea con entrada $ 2.

BUENOS AIRES — Compañía cómico-lírica Florencio Parravicini. Dirección artística Nemesio Trejo. Maestro director y concertador Francisco Payá. — Martes 12 — El pescador, El sanjuanino, Los chimangos, Los vividores. — Platea con entrada, pesos 2.

NACIONAL — Corrientes 960 — Compañía lírico-dramática nacional Podestá Vittone. Director artístico Julio Sánchez Gardel. Maestro concertador José Carrilero. Espectáculo por secciones. — Martes 12 — Las mariposas, Entre bueyes no hay cornadas, La perra vida, El corralón, Caras y Caretas.

NACIONAL NORTE — Santa Fe 1860 y Callao — Compañía cómico-dramática argentina María Gámez, primer actor y director Enrique Arellano. — Martes 12 — Las de Barranco. Estreno del drama Gran Guiñol en un acto: Las noches del Hampton Club. — Platea con entrada $ 2.

VARIEDADES — Plaza Constitución — Gran compañía cómico-dramática española, dirigida por el primer actor Juan Domenech. — Primera actriz Carmen Jarque. — Martes 12 — La mujer fatal. — Platea con entrada $ 1.

POLITEAMA ALHAMBRA — Triunvirato 534 — Gran compañía dramática italiana Turolo-Maiani — Martes 12 — La morte civile. — Platea con entrada $ 1.

POLITEAMA NACIONAL — Rivera esquina Canning — Gran compañía cómico dramática argentina del actor Ricardo Reynaldi. — Jueves 14 — Función familiar. Gratis para señoras y señoritas. — El cariño maternal, 2 actos; La esposa celosa. — Entrada para caballeros $ 0.50.

VARIEDADES Y CINEMATOGRAFOS

COLISEO — Charcas 1149 — Martes 12 — A las 9 p. m. Ultima semana del espectáculo cinematográfico de la guerra italo-turca. 5 estrenos desconocidos: El bombardeo de Zuara y la medalla de oro al 84 de infantería. — Platea con entrada $ 1.

CASINO — Empresa South American Tour. — Todos los domingos, jueves, sábados y días festivos, matinées especialmente reservadas para familias. — Hoy: Debut de la famosa troupe los 8 Flying Banvards, troupe Bale, Hermanas Florida, Amor Trio, troupe Arayama. — Entrada con asiento un peso.

SCALA — Esmeralda entre Corrientes y Lavalle — Empresa South American Tour. — Hoy: Lucette Clervil, cantante [illegible] [illegible]

PALACIO [illegible] — GRAN CONCIERTO [illegible] [illegible] martes 12 de 1912. Dos grandes funciones. Entrada por sección [illegible] [illegible]

ROYAL THEATRE — Empresa G. Carrioi [illegible] Corrientes 845. Variado programa todas las noches. Exito de la revista [illegible]

ARMENONVILLE — Sarmiento 1157 — Music Hall — Números de canto y baile. Atracciones. Cinematógrafo. Continuos debuts. [illegible] Entrada general $ 1.

PALACE THEATRE — Corrientes 757 — Cinematógrafo para familias. Dirección [illegible] Orquesta de 30 profesores [illegible]

TEATRO [illegible] [illegible]

CINE OPERA — Corrientes 860 — Gran cinematógrafo Pathé Frères. Dirección Casa Lepage. Espectáculo altamente moral e instructivo. Todos los días [illegible] Hoy grandes estrenos [illegible] p. m. Platea matinée [illegible] noche á las [illegible] Platea con entrada $ 0.50.

CINEMATOGRAFO MASCAGNI — Corrientes 1559 — Nuevo y elegante salón para familias, con selecto programa de 15 estrenos, acompañado de gran orquesta. — Noche 8.45. Platea $ 0.50.

SALON TEATRO DON JUAN DE GARAY — Garay 3167 — Cinematógrafo especial para familias. Empresa Sebastián Binise é hijo. Función todas las noches. — Martes 12 Diez grandes estrenos, entre ellos El ataúd de cristal, 4 partes. — Platea función completa 0.30. A las 8.45.

SALON AMERICANO — San Juan y Rioja — Programa especial para familias. Función todos los días tarde y noche. Estrenos diarios de las mejores empresas. — Platea tarde, sección 0.10; noche función completa 0.30 menos días domingos y festivos. perm.

IMPERIAL BIOGRAFO — Cangallo 771. — El salón de moda para familias y el más fresco de la capital. Estrenos diarios. Orquesta de notables profesores. Matinée todos los días hábiles de 2.30 á 4.30 en 4 secciones á 0.20 por sección. Noche función completa á las 8.45. — Platea con entrada, días hábiles 0.80.

MUNDIAL PALACIO — Belgrano 1240. — Cinema. Atracciones. — Espectáculos exclusivamente para familias, estilo Madrid y Barcelona. — Siguen los éxitos de Booth, atorrante excéntrico musical. Corona monologuista español y de Los Ninchis Murga. Variado programa de biógrafo.

CIRCO ANSELMI — (De Luis Anselmi) Larrea y Lavalle — Gran compañía ecuestre y de dramas nacionales dirigida por el clown Lebecito. — Martes 12 — Función de gala con los mejores ejercicios de los nuevos artistas, Los Colón icaristas. El drama Electra criolla, El convento de Santa Clara. La firmeza.

CINE PARISIANA — Lavalle 845. — Hoy apertura de un selecto programa. Función entera todas las noches á 0.25; Matinés todos los días 0.20.

GRAN BIOGRAFO LAVALLE — Lavalle 921. — Desde hoy rebaja de precios, días hábiles 10 centavos sección, sábados 25 cts.; domingos y feriados 20 cts. sección. — Galería de lujo, con entrada independiente. Grandes instalaciones para la ventilación. Programa selecto con 15 estrenos diarios.

CINEMA ALEGRIA (antes Flor de Europa) — 827 Boedo 827. — Con grandes comodidades para familias. — Domingos y días festivos matinées. — Platea 30 centavos. Función todas las noches.

TROCADERO (Salón Blanco), Cerrito 458 [illegible] para familias. Unico [illegible] la poderosa máquina Pathé [illegible] [illegible] diarios. Gran orquesta.

PETIT PALACE — Libertad 374, U. T. 2431, Juncal. Lujoso y aristocrático salón cinematográfico para familias. Dirección Casa Lepage. Próximamente inauguración.

CINEMA GENERAL MITRE — Boedo 947 y 32. — Espectáculos altamente morales. Programa escogido de entre lo más notable de todas las compañías cinematográficas de todo el universo. Función todas las noches, con nuevos y notables estrenos.

LA ARMONIA, GRAN CINEMATOGRAFO, Belgrano 2271. — Hoy martes importante programa, 10 estrenos entre ellos: Aventuras de Eduardo, Carrera peligrosa, Un hombre en la noche, Reconocimiento del león. — Platea función completa 0.30; palcos $ 1. Mañana los mismos precios. 1p

COLON DE FLORES, SUD AMERICA 60. — Esta noche función de moda, con un colosal programa. Dos dramas grandiosos en 5 partes cada uno: ¿Quién ha robado el millón? y El destino de las madres; La posada roja y Bebé neurasténico.

DE LA PLATA

ATENEO — Sucursal del Ateneo de Buenos Aires. Cinematógrafo especial para familias. Función todos los martes, miércoles, jueves, viernes, sábados y domingos.

AVISOS PARA SEÑORAS Y SEÑORITAS

MODISTA se ofrece [illegible] casa de familia por día ó por [illegible] [illegible] referencias, Piedras 1092. v13

MODISTA, CONFECCIONA VESTIDOS últimos modelos, corte, hilvana, pruebas con roquetillones. Lima 879. v12

MODISTA BUENA SE OFRECE POR día para casa de familia, carta por figurín. Por carta: Sta. E. M. San Carlos 30, Lanús, F. C. S. v13

MODISTA COMPETENTE, TANTO ESTILO sastre como fantasía, se ofrece para casa de familia, dirigirse C. H. Pinzón 1286. v14

NO [illegible] SOMBREROS [illegible] [illegible] limpia, Chacabuco 28 [illegible]

PIELES, COMPOSTURAS Y REFORMAS [illegible] de piel, Cuyo 1079. v14

PLUMAS ANUDAMOS RIZAMOS [illegible] [illegible]

[illegible]

[illegible] [illegible] catálogo. v12ab

Señoras: LA TIENDA DE CONLAZO, de Santa Fe y [illegible] se mudó á Pavón 1247. v12

SE OFRECE MODISTA COMPETENTE para trabajar en su casa, Medrano 613. v14

SE LIMPIAN GUANTES Y CARTERAS sin olor, por procedimiento nuevo, Sul. Pacha 730. v14

SE ANUDAN, RIZAN, tiñen y LIMPIAN plumas á precios módicos. Cangallo 1346. v14

SE OFRECE MODISTA DE VESTIDOS, y arreglos se dan lecciones de corte, Rivadavia 932. v13

Señoras, señoritas y niñas, QUIEREN vestir bien, elegante y barato? Manden hacer los vestidos de fantasía y trajes sastre á la gran modista académica procedente de San Sebastián, Lavalle 958. v12

SEÑORAS, SEÑORITAS, EL ARTE DE Bordar, lo que nunca se ha obtenido poder hacerse con las manos hoy lo hace la maquinita Oscar Wiehelhaus, premiada con gran premio de honor en la Exposición de Torino y del Ministerio de Instrucción Pública en Italia y otros países de Europa, adoptándose en las escuelas. Todo el mundo á los doce años ya sabe bordar sin necesidad de profesores, pudiendo ocuparse en su casa ganando un buen jornal sin depender de nadie, con solo tener la maquinita Oscar Wiehelhaus y su ínfimo costo de pesos 4.85. Unico representante en la República Argentina, Emilio E. Prélat, Cangallo 1128, Buenos Aires. — Cuidado con las imitaciones que pudieran hacerse de hoy en adelante. v12

VESTIDOS CON POCO USO VENDENse varios, Beruti 360. v14

VESTIDOS DE POCO USO, RECIBIDOS de París, véndense, Santa Fe 1128. v12m

VENDO VARIOS TRAJES RICOS DE señora por ausentarse su dueña, aprovechen la ocasión, Cevallos 1221. v13

A MEDIDA MOLDES, PROBADOS GRAtuitamente, Salta 479. v16

A MEDIDA MOLDES Y CLASES DE corte y confección, Saavedra 277. v14

A LAS MAESTRAS VENDEMOS MUEbles á plazos, Sarmiento 1124. v25

A ZURCIR Y ARREGLAR TODA CLASE de ropa, Mójico 288. v14

A LOS FIGURINES DE PARIS, SUScripciones, Perú 79, Independencia 2936.

A LOS MOLDES PARISIENSES, PERU 79, sucursal Independencia 2936.

A LAS señoras, AFINO Y COMPONGO pianos. — U. Cracco, Corrientes 4521. v13m

A MEDIDA, CORTAN MOLDES EN 24 horas, casa Leonor Janssens, Salta 525. v8a

A LOS MOLDES, TAILLEUR, FANTAsía, armados, probados, Independencia 1698. v16

A 4 $ CORTE Y CONFECCION, A. ARguibel 1245 casi esquina Rivera; se otorga diploma. v15

A ZURCIR Y ARREGLAR TODA CLAse de ropa, Maipú 748, zurcidora perfeccionada. v17

APROVECHEN, señoras! CON UN 25 ojo más barato que en el centro, ricos muebles y cuadros al óleo, en 10 mensualidades, Rivadavia 2463. v13

ATENCION! RETRATOS Y POSTALES A tres pesos docena, platino 12 $ docena, con cuadro de regalo y peinado gratis, fotografía B. Mitre 746. v7a

A LAS DIRECTORAS Y MAESTRAS DEL Consejo, entregamos á domicilio ricos muebles y cuadros al óleo, en 10 mensualidades, sin fiador, Rivadavia 2463. v13

APROVECHEN, señoras: AMUEBLAR sus casas con muebles modernos, los que pueden adquirir con grandes facilidades en el pago, Rivadavia 2463. v13

A LOS MOLDES SOBRE MEDIDA, SE garanten con exactitud, se cortan, hilvanan y prueban los géneros. Se confecciona el traje tailleur, Cangallo 1553. v16

APROVECHEN NOVIAS! ADORNEN sus futuras casas con espléndidos muebles, sin sentir desembolso, á 10 meses de plazo. — S. Bomchil, C. Pellegrini 457. v13

AL MUNDO FEMENINO, VISITEN MI mueblería, vendo á largos plazos, sin mayores requisitos. Pidan catálogo. — S. Bomchil, C. Pellegrini 457. v15

ATENCION! SIEMPRE NOVEDADES Y retratos elegantes, con peinado para señoras gratis, albums finos desde 5 $ doc., retratos especiales para novios, Fotografía F. Pallace, Santa Fe 2723. v29mz

A PROFESORAS Y MAESTRAS DE ESCUELAS, vendo á plazos, sin fiador, toda clase de muebles, atiendo pedidos del interesado, catálogo gratis. — S. Bomchil, C. Pellegrini 457. v15

ACREDITADO SASTRE PARA señoras Luis Monreal. Elegantísimos trajes á medida. Precios económicos. Rapidez en los encargos. Céspedes 2372, esquina á Cabildo al 1100. U. T. 180, Belgrano. Admite géneros. v12

ATENCION! RETRATOS Y POSTALES 4 pesos docena, con peinado gratis. En los de 12, 15, etc., regalamos una grande con marco. Para retratos á lápiz contratos con excelente artista pintor, Carlos Pellegrini 252. v30

CANAS BORRANSE ADMIRABLEMENte, frasco $ 2.50. C. Pellegrini 144, Petit París. v14

DAMA DE compañía RECIEN VENIDA de España, desea casa seria, sabe trabajar de modista, dirigirse por carta A. H., Sarmiento 1670, pieza 1.

DEPILACION COMPLETA EN UNA SEsión, sin emplear electricidad ni sustancia alguna, masajes y baños faciales. Instituto Berthier de Belleza Femenina, atendido por la doctora Berthier, Suipacha 839, consultas 1 á 5. Remítense catálogos. v12

FORMAS de INVIERNO BARATISIMAS gran surtido desde $ 1, Conlazo, Pavón 1247. v12

LUTOS! CONFECCIONES HECHAS Y sobre medida, pidase el nuevo catálogo, atendemos los pedidos á domicilio, precios módicos. Al Creapón, C. Pellegrini 518. v13

VENTA DE CASAS, TERRENOS Y CAMPOS

A PLAZOS, CASAS A TODO RUMBO, vendo varias, Bolívar 178, Mango.

A PLAZOS, VENDO EN ARROYO Pineyro 60.000 v|c. de terreno, Balcarce 188, Luna.

A MENSUALIDADES SE CONSTRUYEN casas, Compañía Argentina, Suipacha No. 23. v21

AL LADO DE LA Av. SAN MARTIN, casita nueva, en cal, sala, tres piezas, vendo barato, á plazos, Vírgenes 321. v12

Av. COLEGIALES, A 1 CUADRA DE CAbildo y 2 de la estación, vendo casa de 400 v. c., con 13.500 $ al contado, tratar Esteco 2953.

A 35.000 $ AL CONTADO, RESTO EN cédulas, petit-hotel, nuevo, altos y bajos [illegible] vendo, urgente, 11 de Septiembre 1222-21. v13

ALVAREZ 780, BUENA CASA, 10 por 33 vs. Sala, 3 dormitorios, comedor y demás comodidades, á largos plazos, Avenida de Mayo 682.

ALTOS Y BAJOS, ANDES 875 Y 877, espléndidos, llave en mano, véndese con facilidades, tratar propietario, Piedras 1219. v12

A 10 $ DE AMORTIZACION AL MES, por cada 1000 $ del importe del edificio, construyo casas sin anticipo, escritorio Jujuy 1230, de 1 á 7 p. m. v12

AQUI PARA COMPRAR, VENDER, HIpotecar su casa, rápido, sin gastos, diríjase Jujuy 1160, rematador, Anselotti, de 10 á 6. v14m

A UNA CUADRA DE RINCON Y SAN Juan; precioso terreno de 15 varas, 75 por 20 varas 30 de fondo, con 4 buenas habitaciones, etc., venden Vuggi, Hnos., San Juan 3019.

A 40 $ AL MES, EN 100 MESES, SE construye en terreno del solicitante, casa de tres piezas, cielos rasos de yeso, cocina grande, servicio, agua, vereda de patio, cerco, frente de calle, material garantido, recibe solicitudes, escritorio Jujuy 1230, de 1 á 7. v12

ATENCION, CASA EN FLORES, CONStrucción moderna á todo costo y muy buena ubicación. Con cédulas hipotecarias y otras comodidades de pago. Precio pesos 38.000. Más datos Manuel C. Salinas, Bartolomé Mitre 475. U. Telef. 1973, Avenida ó 864, Flores. v12

BELGRANO: GENERAL PAZ Y AGUIlar, terreno vende José Nonini, B. Mitre 659.

BELGRANO, MELIAN ó IBERA, VENDO esquina, 20x40, barata, B. Mitre 659, S. A. Silveira.

BELGRANO, TERRENO IDEAL 10x34, Amenabar entre Quesada é Iberá, vendo á 22 $ v. c., tratar Esteco 2953.

COGHLAN, CASA VENDO EN 12.500 $, renta 90 $. — José Nonini, B. Mitre 659.

CASA VENDO, GUARDIA VIEJA 800, Sarandí 452, dueño, Medrano 391.

CASA SE VENDE VENEZUELA 2027, 8 3|4 por 40, tratar en San Martín, calle Liniers 78.

CASA DE 3 HABITACIONES Y COMEdor y demás comodidades, se vende, Alvarez 921, no se admite corredor. v14

CHILE 2482, SALA, COMEDOR, 4 PIEzas, vende, rematador Anselotti, Jujuy 1160.

CASA VENDO, CARLOS CALVO 2972, muy barata, sala y 3 piezas, tratar Maipú 131, de 3 á 6. — A. Demarco.

C. CALVO AL 3,800, 10x31, BUEN EDIficio con sala moderna, 22.500 $, vende Navone, San Martín 22 ó C. Calvo 4044.

CONVENCION Y QUIRNO, TERRENO único, facilidades, Cía. Tierras, Rivadavia 767.

CASA COLOMBRES Y COCHABAMBA, 10x45, 2 piezas, $ 16.000, v., San Juan 3485.

CASITAS VENDO DOS, AGUIRRE Y Canning, por ausentarse su dueño, una es chica, Uruguay 610.

COGHLAN, VENDO TERRENO BARAtísimo, 3 años plazo. — José Nonini, B. Mitre 659.

CASA GARAY Y MAZA, 7 HABITACIOnes, etc., vende José Nonini, B. Mitre 659.

CASA, AZUL 197, ADOQ., AGUA, 4 piezas, 10x24, $ 15.000, vendo en 2.500, urgente. v14

CASA, ARECO 4472, 10x30, VENDO CON pesos 1.500 y 47 por mes, dueño, Sandberg, Azul 61. v14

CASA 2a. LOBOS 3311, 10x28, VENDE su dueño con $ 1.550 y 52 por mes, Sandberg, Azul 61. v14

CHARLONE 1426-36 y 44, 3 CASITAS REmatarán el 24, Lacigaluppi y Rúa, á plazos. v14

CASA CANNING ALTURA 1500 VENDEmos, Arturo Barros y Cía, San Martín 50. v13

CHARCAS AL 3300, CASA DE FAMILIA, 10x42 vs. Sala, 5 dormitorios, comedor y detalles. A largos plazos, Av. de Mayo 682.

CASA VENDO, SALA, COMEDOR, 5 HAbitaciones, vestíbulo, mayólica, celosías, tres patios marquesina, baratísimo, desocupada, Sáenz Peña 1724.

CUALQUIER ANTICIPO Y A MENSUAlidades vendo casas á mensualidades, datos personalmente, M. P. Sandberg, Azul 61. v14

CASAS VENDO DOS EN BELGRANO, Loreto y Conde, 18x43 vs., 7 piezas, cocina, baño, etc., en $ 29.000 á plazos, Debernardis, San Martín 14.

CAMPO DE 2788 HECT. EN AYACUCHO, remataremos el 10 de Abril. Pidan planos é informes, San Martín 50, Arturo Barros y Cía.

CASITA VENEZUELA Y BOEDO, 3 piezas, cocina, w. c., cloacas, adoquinado, 13.500 $, vende Navone, San Martín 22 ó C. Calvo 4044.

CASAS ELEGANTES MERLO 1455|63, 4 piezas, baño, w. c., adoquinado, mitad plazos vende, Navone, San Martín 22, ó C. Calvo 4044.

CASA EN FLORESTA, A 3 CUADRAS al Norte de Rivadavia, 10x38 varas, 3 piezas y galpón, vendo, D. M. Dupin, Bolívar 171, de 1 á 6 p. m.

CASA ESQUINA EN VILLA ORTUZAR, á una cuadra Triunvirato, vendo en $ 8.000 al contado ó 9.000 á plazos, San José 461, de 2 á 7.

CHACRA DE 30 HECTAREAS, A DOS horas de la capital, toda alfalfada, con casa, se vende, precio urgente, excepcional, The Barbicane Co., Corrientes 514. v12

CASA tranway 1930, ENTRE Monroe y Herrera, 9 1|2 por 45 varas, [illegible] muy barata. Visítela de [illegible], Maipú 131, de 2 á 6.

CASAS VENDO DOS A UNA CUADRA [illegible], adoquinado y con tranvía [illegible] calle una, preparadas para altos, en 12.500 á plazos. Datos A. Demarco, Maipú 131, de 2 á 6.

CASAS Y TERRENOS EN EL CENTRO, Belgrano, V. Urquiza, Flores, Palermo, Pasteur y Banfield, todos contados y con facilidades de pago, Gollán, Victoria 878.

CHACRA EN FLORESTA [illegible] [illegible] cuadras del tranvía [illegible] Marquiondo, en lotes [illegible] y resto por mensualidades [illegible] de 1 á 7, Valentín [illegible]

[illegible] LOBOS [illegible] alambrado [illegible] [illegible] caballos, vacas [illegible] y muchos útiles de labranza [illegible] se venden; es un negocio de primera clase; informes, B. Mitre 462, Piedras [illegible] tranera, Risso Patrón y Cía.

EN BELGRANO VENDO A PLAZO, Monroe 2499, casas de altos, en dos casas, tratar Guanacache 3299. v12

EN MARTINEZ, DOS CUADRAS ESTAción, terreno 30 por 40 varas vende José Nonini, B. Mitre 659.

EN OLIVOS SE VENDE UNA GRAN CAsa, media cuadra de la estación Borges, informes B. Mitre 314, escritorio 15. v13

ESQUINA 3.500 VARAS, CRISOSTOMO Alvarez y Montiel, líquido á $ 2.30, dueño, Paraguay 2402.

EN BAHIA BLANCA, 201 LOTES EN 100 meses desde $ 0.50 por mes; vende Stoppani, 25 de Mayo 42. Soliciten planos. v17

EN VILLA Piñero, F. C. S., VENDO 50 mil varas de terreno por 15.000 $, que tiene pago 4.500 $, Laguzzi, Rivadavia 976. v13

EN BELGRANO, VENDO ESQUINA central de 520 varas con 4 piezas y dos cocinas y caballeriza con dos boxes, Amenábar 2610, tratar en la misma.

ESQUINA TRAMWAY Y TERRADA, salón 4 piezas y dependencias vendo con poco anticipo y resto á mensualidades, R. Sandberg, Pergamino 159. v13

EN LAS BARRANCAS DE BELGRANO, vendo dos casas edificadas á todo costo, con todas comodidades, con cédulas argentinas y dos terrenos con facilidad de pago, calle Esteco 1861 y 1851. v13

EN LANUS TENGO EN VENTA CASItas y terrenos por mensualidades. En Avellaneda 72.000 varas á $ 1.50. En Villa Ortúzar casas y terrenos. En Villa del Parque varios terrenos. En San Fernando, sobre Santa Fe, 7300, otras 2800 y 800 vs. Terreno en Belgrano. En Flores casitas, Capital y Palermo varias casas. — Torcello, Rivadavia 631, de 12 á 6.

EN VILLA LUGANO, 18 PETITS CHAlets, un mercado y 15 terrenos. Los edificios en 167 mensualidades; los terrenos en 40. Quedan justamente frente á la estación: Los chalets se pagan con la renta y una pequeña suma más, por mes. El domingo 17 de Marzo, á las 4, en las mismas propiedades. Planos á nuestra casa, B. Mitre 463, Pietranera, Risso Patrón y Cía. v16

FRACCION TIERRA AL LADO ESTAción Victoria, vende Oficina de Tierras, Rivadavia 767.

FLORES 6 C. RIVADAVIA, TERRENO 10x54, á $ 11.50, por mensualidades, vendo, Medrano 228.

FLORES CENTRAL, VENDO CASA MOderna, B. Vista 902 y Gaona, adoquinado, eléctricos, sala, comedor, 3 dormitorios, etc., doy facilidades. v14

FLORES VENDO LA CASA GAVILAN 812, nueva y central, 5 habit., baño, 10x38, en 18.000 $; tratar 3 á 6 en la misma. v13

FLORESTA — SOBRE AVENIDA SEGUrola y San Eduardo, vendo casa chiche [illegible] para altos, 4 habitaciones, agua corriente, cocina, baño, 10x51, urgente, en la misma, Bejar 543. v13

GUBRUCHAGA AL 400, GODOY CRUZ AL 400 y Thames al 500, 3 flamantes casas á largos plazos, Avenida de Mayo 682.

GARCIA DEL RIO ENTRE ZAPIOLA Y Conesa, vendo terreno, 10x38, á 20 $ vara, B. Mitre 659, Silveira.

HERMOSA ESQ. DE 428 vs., OLLEROS y Zapiola, se vende, tratar Lavalle 3636. v14

HERMOSAS CASAS EN MENSUALIDAdes sobre terreno alto se venden en Floresta, calle Araujo altura 5200, Provincias Unidas, tranvía 42, combinación 48; tratar Corrientes 1756. v29

IDEALES 2 CASAS, HUMBERTO I POR 24 Noviembre, sala, 2 piezas, vendo 16.500 $, C. G. Semería, Jujuy 1222.

ISLA SE VENDE DE 80 HECTAREAS O se permuta por casa en la capital con grandes plantaciones de toda clase de árboles y buena casa, tratar San Martín 290, de 3 á 6 p. m.

JUJUY 385, MODERNA, 10 PIEZAS, VENdo, visítese de 9 á 11. v14

LA EDIFICADORA DEL CABALLITO, vende casas con una mínima parte al contado y el resto en ciento veinte mensualidades. Nuestro sistema de venta pone al alcance de todos tener casa propia; escritorio, Planes 1048. v13m

MAZA AL 400, EDIFICIO MODERNO DE sala, 5 dormitorios, comedor y detalles, A largos plazos, Av. de Mayo 682.

MAR DEL PLATA SE VENDE TERREno el mejor situado á una cuadra de La Perla, 800 varas; ocasión; tratar Alsina 743.

OCASION! VENDO HERMOSA CASA, ARgerich 556, sala, escritorio, 3 dormitorios, comedor, baño, cocina y cuarto de servicio, mide 11.15 por 55, 17.500 $ al contado y 10.000 á 2 años de plazo, al 8 ojo de interés. v13

PRINGLES AL 300, GRAN CASA DE renta, á largos plazos, Av. de Mayo 682.

POR AUSENCIA, VENDO CASA, 2 PIEzas y cocina en terreno de 24x57.96, 18.000 $, San Julián 2849, dueño. v17

PARA PUEBLO VENDEMOS 400 hectáreas en la Pampa Central. Sección 8a., Arturo Barros y Cía., San Martín 50. v12

PASCO 624, 10x41 CON EDIFICIO VIEJO vende Navone, San Martín 22, ó C. Calvo 4044.

PARTICULAR VENDO CASA ESQUINA, sala, 2 dormitorios, baño y servicio, instalación de cloacas, 12000 $, Galván 3300, Urquiza. v12

POR AUSENTARME A EUROPA VENdo urgente lindísimo terreno bien ubicado, en Martínez, 1.059 v. c., $ 16 la vara, con facilidad de pago, tratar 11 de Septiembre 1070, Belgrano.

QUILMES 77 LOTES Y CASA QUINTA, remataremos el 24 de Marzo, á largos plazos. Pidan planos, San Martín 50, Arturo Barros y Cía. v13

RAMOS MEJIA, 5 CUADRAS SUR ESTAción, sobre calle ancha, lote de 10x35 varas, pieza material y pozo, se vende en 2.000 $, $ 1.450 al contado y 550 $ en 21 meses, dueño Venezuela 754. v11

SE VENDE UNA CASA RECIEN CONStruída, moderna, Dorrego 2220. v16

SE VENDE UNA CASITA, CALLE Tramway 1543, Flores.

SE VENDE TERRENO MUY CENTRAL, con edificio viejo, 440 v. c., Vicente López 672; tratar Agrelo 3301. v14

SE VENDE UN TERRENO DE 10x32, Lavalleja al 800, darán razón Ayacucho y Paraguay, librería.

SE TRANSFIERE LIBRETA DE UN TErreno en Talleres, dirigirse Viamonte 1603. v13

SE VENDEN 2 preciosas casas en FLOresta entre Rivadavia y Prov. Unidas, calle Moreto 316, tratar con el dueño. v15

SE VENDE TERRENO ENTRE MUROS, Maure entre Rosetti y Charlone, facilidad de pago, datos Soler 1600.

SOBERBIA CASA CON TODO LUJO Y confort, llave en mano, tratar con su propio dueño, Estados Unidos 3167. No admito corredores. A plazos. v13

SE TRANFIERE LIBRETA DE UN TErreno en Caseros, Villa Matheu, mide 8.10x35 metros, tratar Cabrera 3660, Sr. Carlos Dellapiana, Bs. Aires. v13

SE VENDE CAMPO DE PRIMER ORDEN para agricultura ó ganadería en Entre Ríos, Gualeguaychú, sin desembolso hasta los 5 años, pues se quiere dejar el importe á interés, B. Mitre 628, de 1 á 6.

SE VENDE EN MORON (F. C. O.), CERca del pueblo, 8 hectáreas y media de terreno especial y apto para horno de ladrillo. Se dan facilidades de pago, tratar en el almacén Americano, Morón. v14

SE VENDE UNA HERMOSA CASA REcién edificada preparada para altos, materiales garantidos, en cal con 6 habitaciones, cocina, cuarto de baño y w. c., calle Del Colegio 1245, á 20 metros del tranvía 96.

TERRENO DE 8x19.30 m., CENTRO DE Flores, vendo, tratar Páez 3246.

TERRENO VENDO, JUJUY AL LADO de Garay, 360 varas, Suipacha 324.

TERRENOS EN VILLA PROGRESO sobre parada tranvía Lacroze, vendo 80 meses, Medrano 228.

TERRENOS EN MENSUALIDADES, Belgrano, Gral. Urquiza, Pueyrredón, vendo, Fernando, Rivadavia 961.

TRES LOTES 10x34, Albariño y ERCILIA, altura Rivadavia 10300, Anselotti, Jujuy 1160.

TRANSFIERO TITULO TERRENO EN Villa Lugano, sin corredores, Bolívar 583.

TRANSFIERO 2 LOTES DE TERRENO en Monte Grande, hay pagas 32 mensualidades, Carlos Calvo 3763. v14

TERRENITO 10x25, VENDO A PLAZO, Vieí, cerca Av. La Plata, Constitución 4358. v12

TERRENO CON FRENTE A LA GRAN Av. Cabildo y Quesada, Belgrano, á 6.50 v. c. 10-50; tratar Santa Fe 5332.

TERRENO RIVADAVIA ALTURA 8800, vendemos. Arturo Barros y Cía., San Martín 50. v12

TERRENO URIARTE Y JUFRE VENDO barato, con adoquinado, Rivadavia 961, Fernando.

TERRENO THOMPSON ENTRE DIRECtorio y Convención, 10x52, vende Navone, San Martín 22, ó C. Calvo 4044.

TRANSFERENCIAS DE TERRENOS, Haedo, Villa Independencia, Mármol, etc. — [illegible], Sáenz Peña 807.

TERRENO ZAMUDIO ENTRE PAEZ Y [illegible], 10x45 vende Navone, San Martín 22, C. Calvo 4044.

TERRENO VENDO, GENERAL HORNOS entre Olavarría y La Madrid, adoquinado [illegible], muy barato, tratar Maipú 131, de 2 á 6. — A. Demarco.

TEMPERLEY, VENDO CASAS NUEVAS á cuadra estación, Cangallo y Obligado, 5 piezas, gas y agua corriente, tratar en la misma. v16

TERRENO CENTRAL EN FLORES, A una cuadra de Rivadavia y 4 de la plaza, vendo barato, por ausentarme del país, ocurrir Rivadavia 714, escritorio 12. v12

TRES CASITAS CON NEGOCIO ESQUIna, se venden, Caballito y Cucha Cucha facilidades de pago, tratar directamente con el propietario, Cangallo 684. v13

TERRENO VENDO EN VILLA URQUIza, 10v. por 36, bulevar Guanacache, á dos cuadras estación, adoquinado pago, agua corriente, tranvía y bien situado, su dueño Yerbal 2582, Flores.

TERRENO SE VENDE, 10x40, AL NORte de Belgrano, á 500 varas de Cabildo con eléctrico, dentro del municipio, rodeado de edificios, precio 7 $ v. c., títulos de primera, dueño Alsina 331. — P. D.

TERRENOS: ARGERICH ENTRE GAONA y Dungeness, 10 por 54, á plazos, Monte entre Curapaligüe y Malvinas, 10 por 34, en mensualidades, Martirene y Arduino, Chacabuco 91.

TRANSFIERO EL TITULO DE PROPIEdad del lote 16, manzana 264, de 8x38 m., Villa Posse (Rosario). Ofertas por carta á J. L., calle Las Casas 3537. v14

TERRENO ESQUINA ENTRE EDIFIcios, á 3 cuadras de la estación Villa del Parque, se vende á 12 $ la vara, es regalado, San José 384.

TERRENO, SE VENDEN LOTES EN Gral. Rodríguez á 6 $ la mensualidad, sin comisión y con 5 mensualidades de desembolso, á pocas cuadras de la estación, San José 384.

TERRENOS! TERRENOS! — LAS ULTImas grandes fracciones que quedan sin lotear, Villa Belgrano, Villa Huaytiquina Villa Estrella, en la parte Norte y Oeste de la ciudad de Salta. — 1.150.000 varas cuadradas. Lo mejor ubicado, lo más sano, dominando el hermoso panorama que presenta la ciudad. En el Campo de la Cruz; por el Norte, inmediatos á los cuarteles de la región militar y casi frente á los que se están construyendo; cerca de la estación central de ferrocarril y también por la parte Oeste de los terrenos muy próximos á la estación que se contruyen en la calle Caseros y con perspectivas de que en breve se construirá n el mismo punto la gran estación y talleres del ferrocarril á Huaytiquina. Las cañerías del agua corriente por la parte del Buen Pastor, llegan á una cuadra de los terrenos; el empedrado y la luz eléctrica por la calle Caseros distan dos cuadras. El tranvía eléctrico en construcción pasará por la parte Sur ó sea, bulevar Belgrano, y también llegará por la parte Norte, ligando el centro de la ciudad con la plaza de Armas y el gran parque 20 de Febrero que actualmente se amplía por cuenta del gobierno de la Nación, para ser inaugurado el próximo año, conmemorando el centenario de la batalla del 20 de Febrero. Hay que tener en cuenta que con la construcción del ferrocarril á Huaytiquina, la tierra en Salta quintuplicará su valor en poco tiempo, por tratarse de una línea que dará impulso incalculable al comercio, las industrias y la ganadería del Norte de la República. Acepto propuestas de compras por el total ó por fracciones grandes. Por el total sobrare el 15 ojo al contado y el resto pagadero á plazos de 4 á 5 años como convenga al comprador y con el interés del 6 ojo anual. Por lo vendido en fracciones el 20 ojo al contado y el resto también á plazos largos y con el mismo interés. — José T. Aguilo, Oficinas, calle Jujuy 271, ciudad de Salta; en Buenos Aires hasta el 20, Gran Hotel España, sección C.

URGENTE SE VENDE ESQUINA BIEN situada y barata, en Bella Vista, tratar Salta 130. v12

URGENTE TRANSFIERO LIBRETA TErreno en Pueyrredón, por carta, 25 de Mayo 764.

UN CHICHE! ORAN 1118, COMEDOR, dormitorio, 5.300 $, urgente; Anselotti, Jujuy 1160.

URGENTE, PARA ESPECULAR O QUINta, sobre Rivadavia, adoquinado, en Ramos Mejía, 4000 varas, 2 esquinas, grandes facilidades, dueño, Medrano 328.

VENDO PETIT HOTEL A PLAZOS, 17 metros de Cabildo, dueño Cabildo 957.

VENDO UNA ESQUINA URGENTE, DE alto, muy barato, Zapiola y Céspedes 3009, Belgrano.

VENDO O ALQUILO CASA AREVALO 1651, sala, 2 dormitorios, mide 10x25, llaves almacén de la esquina. v12

VENDO EN LINIERS, PROVINCIAS Unidas y Olíden, 19x40 v.; tratar Provincias Unidas 2660. v13

VENDO CASITA CHICHE, DOS HABItaciones y comodidades, Av. Centenera 1915, tratar Rioja 744, de 5 á 7 p. m. v14

VILLA DEL PARQUE CALLE MIRANda y Cuenca vendemos casa de 8x50, muy barata, Gmo. D. Beloso y Cía., Florida 248.

VENDO CASA CONCORDIA 1221, POR 4500 $ y un terreno San Matías y Andrés Lamas, 10x21.30 v., 2100 $, esquina Concordia y M. Egmont, 20x13.37 v., 2700 pesos; tratar Alvarez 1281, de 10 á 2.

VENDO CASA ESQUINA, SALON DE negocio, sótano, 3 habitaciones, cocina, w. c., cielos rasos de yeso, galería, etc., da buena renta, bulevar Boyacá y Tramway, tratar con el dueño, Boyacá 688, Flores.

VENDO TRES CASAS EN BELGRANO, 50.000 y 120.000 $, Sadi Carnot 251 por 130.000 $, Villa del Parque, terrenos de 1.500 varas, 200.000 varas, á 3 c. estación, urgente, Estados Unidos 3274.

VENDO CASA NUEVA, 10x30, COMEdor, 2 piezas, galería, baño, cocina, tirantes de hierro, decorados, $ 12.800, mitad á plazos, Lobos 1681, esquina Curapaligüe, adoquinado, 3 cuadras Río Cuarto; tratar con el dueño. v13

VENDO O ARRIENDO UNA LEGUA DE campo con riego, animales, edificios y útiles, colindante con la estación Icaño, F. C. C. A., una cuarta parte al contado, el resto en 20 años, con el 6 por ciento de interés, tratar con Sgo. Stone, Santiago del Estero. v16

COMPRA de CASAS, TERRENOS y CAMPOS

A REMATAR O VENDER CASAS Y terrenos, sin gastos, con resultado positivo, consulten con V. Novelli, Victoria 773, ó Rivadavia 7425.

ACEPTO TRANSFERENCIA LIBRETAS terrenos, en Martínez, residencia presidencial. Resuelvo operaciones comerciales en el día. — Lipreti, San Martín 56, oficina 8, altos, de 2 á 5.

COMPRO CASA EN BUEN ESTADO EN 400 á 500 varas; por carta, Las Heras 531. v13

VENDEDORES Y COMPRADORES DE casas, campos y terrenos. Si quieren hacer buenos negocios, visiten la casa central del rematador Valentín Santa María, calle Victoria 985, de 1 á 7, U. T. 327, Libertad. Unico martillero que distribuye en premios el 50 por ciento de su comisión, entre todas las personas que le recomiendan compradores ó vendedores de propiedades y que no cobra gastos de publicidad si no se venden. Casa establecida en el año 1890. v19mzo.

PRESTAMOS E HIPOTECAS

AL 5 ojo DA DINERO EN HIPOTECA Eudoro Parodi, 25 de Mayo 130. v15

A COMERCIANTES Y PROPIETARIOS da dinero en 24 horas R. Triaz, Tacuarí 231. v15

A INTERES MODICO DOY 1000 A 150.000 $, en hipoteca, Defensa 152, Lauría, de 2 á 6. v14

AL 7 ojo ANUAL DAMOS DINERO A comerciantes y propietarios, Piedras 380 (altos).

A MENSUALIDADES DE 8 $, DINERO en hipoteca y para construcciones, desde 1.000 $, Piedras 380 (altos).

ANTES DE HIPOTECAR, CASAS, campos y construcciones, consulte á Williams y Giménez, Sarmiento 462. v12

A HIPOTECAR SU CASA O CAMPO OCUrra á Risso, Patrón y Cía., B. Mitre 537, bajo interés y largos plazos, operaciones rápidas. v13

ANTONIO ZULIANI PRESTA EN efectivo con ó sin garantía hipotecaria oro papel y cédulas hipotecarias, Cangallo 322, U. T. 3741, Avenida. v11

AL 7 ojo FACILITAMOS DINERO EN primeras y segundas hipotecas, cantidades grandes y chicas, contestamos en el día; no cobramos gastos de tasación, Sociedad de Crédito, Victoria 1406.

PRESTAMOS E HIPOTECAS

AL 5 ojo DOY CON Y SIN HIPOTECA, González Videla, 25 de Mayo 140. v15

A. DEMARCHI Y Cía., DAN DINERO en 24 horas, á empleados, comerciantes y propietarios, sola firma, libretas de terrenos, al 7 ojo; hipotecas 1as. y 2as., capital y provincia, de $ 1000 á 500.000, Rivadavia 878.

CUARENTA MIL PESOS SOBRE 3 CASAS valor 160.000 se necesitan, Defensa 135. v13

DINERO EFECTIVO SIN GARANTIA, presta La Positiva, Avenida de Mayo 676

DOY 20.000 $ EN HIPOTECA, Venezuela 1200. v13

DOY 40.000 Y 20.000 $ SOBRE HIPOTEca 8 ojo., Lavalleja 1154.

DISPONIBLE $ 40.000 SOBRE HIPOTEca. A. M., Tacuarí 114.

DIEZ Y SEIS MIL PESOS SOBRE propiedad que vale doble, preciso, Paraná 93.

DINERO PRESTO EN EFECTIVO SIN garantía, Cangallo 456, esc. 37, particular.

DOY 10 A 100.000 $ EN HIPOTECA AL 8 ojo contestación dentro las 24 horas, Perú 163, J. E. Rodrigues.

DINERO CON O SIN HIPOTECA, PROpietarios y comerciantes, da Trejo Sousa, Victoria 557.

DIEZ MIL PESOS NECESITO EN préstamo, intrés 3 ojo mensual, por 3 meses, garantido con valioso bien raíz de 800.000 $, C. Pellegrini 757, Martínez.

DINERO DAMOS EN HIPOTECA, SECción dirigida por el señor J. Vilaseca, ex gerente jubilado del Banco de la Nación Argentina, Arturo Barros y Cía., San Martín 50. v13

DE 100 A 100.000 $ PRESTA RAPIDO con ó sin hipoteca á particulares, empleados, comerciantes, propietarios, ó sobre libretas, títulos, casas, terrenos, construcciones, etc., sociedad Jiménez, San José 461, de 2 á 7. v16m

DINERO EN HIPOTECA SOBRE CASAS y campos, desde $ 10.000 arriba, bajo interés, largos plazos, con amortizaciones, se adelanta el 50 ojo del valor, operaciones rápidas y reservadas. — José D. Faro, Reconquista 144, U. T. 3999, Avenida. v23mzo

EN 1a. SE SOLICITA 1, 2 Y 30000 $, San José 461, de 2 á 7 p. m.

EN HIPOTECA DOY 4000 $ A BAJO INterés, sin corredor, Giribone 218.

HIPOTECAS — TENGO PARTIDAS DESde 5.000 hasta 100.000 para colocar con urgencia. Operaciones rápidas. — J. E. Campos, San Martín 22.

NECESITO 5000 $ AL 10 ojo, SOBRE propiedad, Corrientes 3454.

NECESITO $ 17.000 AL 8 ojo EN PRImera hipoteca, particular, Victoria 1448

NECESITO 2.500, 3.500, 8.000 $ HIPOteca, pago 10 y 12 por ciento, urgente, Victoria 778.

NECESITO EN HIPOTECA 15.000 $, directamente, sin intermediarios, J. W., Pozos 1360.

PRESTAMOS CON O SIN HIPOTECA INterés corriente, Ylla y Casati, Maipú 12.

PRECISO 3 y 5.000 $ PRIMERA HIPOTEca sobre propiedad en la capital. — P. Fullana, Venezuela 1549.

PRESTAMOS SOBRE CAMPOS, CUALquier cantidad, al 8 ojo, por uno, dos, tres ó cinco años, Bravo Barros y Cía., 351 San Martín 361. v12

POR CUENTA SINDICATO EXTRANJEro coloco dinero en hipotecas partidas no menores de 250.000 $, L. Remaggi, B. Mitre 160. v14

QUEDAN DOS MILLONES, VARIAS partidas para hipoteca, Cía. Tierras, Rivadavia 767.

URGENTE "LA BASKONIA" DESEA colocar 500.000 $, en fracciones desde 5000, no cobra gastos, Florida 55. v14

COMPRA Y VENTA DE NEGOCIOS

ALMACEN VENDO BUENO, UNICO, ver balanceador Solari, Moreno 2200. v18m

ALMACENES, CAFES, RESTAURANTS, buenos, ofrece Piazza, Cerrito 711. v14

ALMACEN VENDO, ARMAZONES DE LA casa, contrata 4 años, Boedo 1399. v12

ALMACEN UNICO COMPRO, TRATAR con el dueño, Cochabamba 736.

ALMACENES VENDO EN GLOBO, POR Constitución, Boca, Once, Perú 372.

ALMACEN ARMAZONES CASA, 3.000 $, alq. 100, tratar Salvadó, Moreno 1792.

ALMACEN 8.000 $, POR CHARCAS, único, 3 piezas, alq. 140, Venezuela 1441.

ALMACEN UNICO, 4 ESQS., ARM. CAsa, cont., vendo 4.000 $, San José 287.

ALMACENES BUENOS Y RESERVAdos, vendo Victoria 773, Novelli.

ALMACEN UNICO, ARMAZONES CASA notable esquina, centralísimo, vendo pesos 8000 $, Cevallos 264.

ALMACEN ESQUINA UNICO VENDO, 1800 $, espléndida ocasión, buen diario, Cevallos 264.

ALMACENES!! COMPRO!!! Y VENDO los mejores todos precios, Viamonte 1536. — Liberatore.

ALMACEN POR CORDOBA VENDO balance, 3500 $, cont. 3 años, armaz. casa, Garay 2303.

ALMACEN POR CASEROS UNICO, armazones casa, vendo balance, sin llave, Garay 2303.

ACREDITADA EMPRESA DE MUDANzas, vendo dos terceras partes, C. Pellegrini 1033. v19

ALMACENES MUY BUENOS VENDO, ver balanceador público Celso J. Ceregnini, Garay 2299, almacén. v13

ALMACEN SE VENDE, ALTURA RIVAdavia 10.600, capital 4.000 $, tratar Dolores 128, con Alvarez. v12

ALMACEN, VENDO, UNICO, BALANCEAdores Frontera y Fernández, Venezuela 1302. v21

ALMACEN UNICO, INSTALACION CAsa, vendo, Av. importante, contrata, Rivadavia 3827. v13

A BALANCE GHIORZI PIDA UNO DE sus buenos almacenes en venta, Córdoba 1095. v15

ALMACENES BUENOS VENDE EL BAlanceador Enrique Bustamante, Sáenz Peña 230.

ALMACEN POR EL NORTE, VENDO 2.000 $ rica esquina, alq. 100 $, cont. 3 años, Sáenz Peña 230.

ALMACENES vendo DE 1.000, 1.500, 2.000, 3.000, 4.000 hasta 20.000 $, Sáenz Peña 230 — Bustamante.

ALMACEN VENDO POR NO PODERLO atender, único, poco capital, diario 90 $, Uruguay 610.

ALMACEN AL NORTE, CAPITAL 5000 $, venta 4000 mensual, armazones de la casa, alquiler 100 $, vendo, Uruguay 610.

ALMACEN 2.000 $, DIARIO 60, UNICO, inst. casa, otro 3 000 $ vendo, Piedras 813.

ALMACEN 4 000 $, UNICO, DIARIO 90, otro 5.000 $, inst. casa, urgente vendo, Piedras 813.

ALMACEN BAZAR 6.000 $, SE GARANten 4.500 $ mensuales, ocasión, vendo, Piedras 813.

ALMACEN 9.000 $, DIARIO 200, UNICO al Norte, central, inst casa vendo. Datos, Piedras 813.

ALMACEN 12.000 $, MENSUAL 7.000, único, central, cont. 5 años, venta forzosa, Piedras 813.

ALMACEN CONTRATO 4 años POR SAN Juan, vendo 10.000 $, tratar México 1750.

ALMACEN POR ECUADOR INSTALAción casa, 3000 $, diario 80 vende, Uruguay 375

ALMACEN POR PARAGUAY, INSTALAción casa, diario 90, cap. 3000, vende Uruguay 375

ALMACEN POR ALVAREZ ESQUINA, sin llave, $ 2500, diario 70 vende, Uruguay 375.

ALMACEN EN LINIERS 3500 $, DIArio 90, instalación de la casa, vende Uruguay 375.

ALMACEN POR HUMBERTO, 1500 $, diario 70, contrato, negocio y 2 piezas, alq 100 $, vende Uruguay 375

ALMACEN POR GODOY CRUZ 2500 $ diario 60, esquina, contrato, alq. 100, vende Uruguay 375.

ALMACEN EN FLORES, INSTALACION casa, 3500 $, diario 100 3 piezas, vende Uruguay 375.

ALMACEN POR C. CALVO, 5000 $, diario 150, 3 piezas, facilidad pago, vende Uruguay 375.

ALMACEN POR GUEMES, INSTALAción de la casa, $ 6000, diario 150 $, vende Uruguay 375.

ALMACEN EN BELGRANO, INSTALAción casa, $ 4000, diario 1000, vende Uruguay 375.

ALMACEN CENTRAL EN UN INQUILInato, $ 2000, diario 1000, contrato, vende Uruguay 375.

ALMACEN POR BALVASTRO, $ 1000, diario 30, facilidad pago, alq. 50, vende Uruguay 375.

AMUEBLADA Y PENSION, 14 PIEZAS, por Uruguay, por $ 4500 vende, Uruguay 375.

ALMACEN UNICO CAPITAL $ 2500, alq. 90 $, 3 piezas, cont. 4 años, armazones casa, vendo, Belgrano 2786.

ALMACEN 5000 $, UNICO EN 3 ESQUInas, diario 100 $, puede hacer mucho más, Brasil 403.

ARMERIA A BALANCE SE VENDE A plazo, sin dinero, posición importante, vende Uruguay 375.

ALMACEN BUENO VENDO, UNICO 4 esq., arm. casa, cont. 5 años, Victoria 1970.

ALMACENEROS: VISITAD HOY MOREno 1753, que encontraréis buenos almacenes.

ALMACEN UNICO INST. CASA, MOStrador estaño, diario 140 $, vendo 7000, Moreno 1753.

ALMACEN UNICO POR SANTA FE 4000 pesos, contrato, diario 120 $, vendo, Alsina 1594.

ALMACEN Y FONDA 2000 $, ESQUINA, muchas piezas, facilidad al pago, vendo, Alsina 1594.

ALMACEN UNICO, 1700 $, CASA MOderna, grandes vidrieras, vendo, Alsina 1594.

ALMACEN BUENO, ENTRE FABRICAS, único, 5.000 $, alq. 160, diario 3.200, vende Belgrano 1815.

ALMACEN CENTRAL, ARMAZ. CASA, 4.500 $, alq. 90, piezas 3, diario 3.000, vende Belgrano 1815.

ALMACEN DE CONFIANZA, POR COrrientes, 12000 $, diario garantido pesos 4.500, Belgrano 1815.

ALMACEN 10.000 $, CUYO, UNICO, 2 piezas, contr., diario 130 $, Venezuela 1441.

ALMACEN, 5.000 $, POR SAN JUAN, 5 piezas, alq. 115 $, diario 100 $, vende Venezuela 1441.

ALMACEN BEBIDAS, UNICO, EXCElente paraje, armazones casa, vendo 2.000 $, Lavalle 2042.

ALMACEN 10.000 $, POR RIVERA, 4 piezas, cont. 3 años, diario 10 pesos, Venezuela 1441.

ALMACEN UNICO, ARMAZONES CASA, notable esquina, centralísima, vendo 8.000 $, Cevallos 264.

ALMACEN UNICO ESQUINA, GRAN avenida, buena venta en copas, capital 5000 $ vendo, 4 piezas, alq. 140 $, contrato, Cevallos 264.

ALMACEN POR BELLA VISTA, CONtrato largo; venta mensual á prueba $ 6.500, vendo á balance por desavenencia socios, Uruguay 494.

ALMACEN UNICO ESQ., NORTE, cont. 3 años, comodidades, alq. 95 $, diario 100 $, vendo ó tomo socio por desavenencia, Uruguay 494.

ALMACEN RIVADAVIA 6878, REMATAremos el jueves 14 del corriente, á la 1 p. m. Ver sección remates, Solari y Aguirre, Venezuela 895. v13

ALMACEN Y BEBIDAS, SANTA MAGdalena 341, mañana nadie debe faltar al remate, espléndido surtido en comestibles y bebidas, á las 2. v13

ALMACEN BEBIDAS, UNICO, ARMAzones casa, frente gran estación, vendo 5.000 $, contrato 4 años, mensual 3.500 pesos, Lavalle 2042.

ALMACEN UNICO, PARAJE INMEJOrable, doble línea tranvías, 4.500 $, alquiler 160 $, piezas 3, diario 3.000 $, poca llave, vende Belgrano 1815.

A. B., PARA VENDER SU NEGOCIO rápido, sin gasto, con reserva, ocurra al balanceador público, Cargo, tiene muchos interesados, Alsina 1594.

ALMACEN UNICO SE VENDE POR DEsavenencia de sociedad, buen diario, capital 4.500 $ más ó menos, tratar en el mismo, Soler 2799 esq. Arévalo. v13

ATENCION, COCHERIA, CABALLERIza capacidad 60 caballos, 8 años contrata, Muñoz 842, vendo con varios coches, Río Bamba 966.

ALMACEN Y CASA DE COMIDA VENdo, contrato 6 instalaciones casa, alq. barato, comodidades para familia, Peña 699, esq. Laprida. v15

A... A... L. REBECCHI OCURRA PAra vender, comprar ó rematar pronto, sin gastos negocios, rectitud y seriedad, calle Belrano 1815. v16

ALMACEN MUY pequeño, EN ADMIRAble posición para prosperar se vende por no poderlo atender y por falta de capital, Alberti 1352. v17

ADOLFO PEREZ NO COBRA GASTOS para vender ó rematar pronto cualquier negocio, legalidad y reserva escritorio, Venezuela 1441, U. T. 3788, Libertad. v14

A BAJO PRECIO Y FACILIDADES DE pago, vendo bazar y juguetería bien surtido con 11 años de existencia en el Once, sobre avenida, Saavedra 277. — F. Bargolata. v13

ALMACENCITO Y DESPACHO DE BEBIdas vendo en el radio de dos grandes conventillos por enfermedad del dueño, diario 45 $, alquiler 100; tratar Deán Funes 1083.

ALMACEN, FERRETERIA, BAZAR, Bopio de correales, en La Plata, fundado en 1886, se vende en condiciones sumamente ventajosas. Más datos, Bernasconi y Cía., Independencia 568.

ALMACEN VENDO al NORTE, ESQ. capital 6000 $, alq. 130 $, contrato 5 años, armazones casa, 4 piezas, mucho despacho bebidas, diario 3.500 $, tratar Sadi Carnot 391. v14

ALERTA FARMACEUTICOS, FARMACIA antiquísima esquina importante por $ 2500 ó á balance. Gran facilidad de pago, diario 140 $, contrato á gusto del comprador, vende Uruguay 375.

ALMACEN FONDA VENDO CON URgencia por no poderlo atender, precio 3.800 $, con facilidades de pago, casa barata, con contrata, doy á prueba, Francisco Naccuchi, González Catán, F. C. C. B. A. v12

ATENCION!!! MIL PESOS DE BENEFIcio neto y garantido por mes se consigue adquiriendo un negocio de artículos de fotografía cinematografía (especialidades), clientela antigua, segura posición local centralísima, especial, capital de 10 á 15 mil pesos, se cede por enfermedad grave, tratar Distribuidor, Corrientes 657. v14

A LOS COMERCIANTES — PARA vender con brevedad vuestros negocios acudid al antiguo y acreditado balanceador y rematador público Nicolás Manzo, Uruguay 375, U. T. 4612, Libertad. Esta oficina reune competencia, economía y personal idóneo. No se cobran gastos adelantados ni se exigen autorizaciones de ninguna clase. — Nota: Los remates que me son confiados garanto un resultado satisfactorio como si las mercaderías se vendiera á balance y pago su importe completamente adelantado. No se cobra comisión de ninguna especie. Esta casa no tiene sucursal, es dirigida por su propietario. — Nicolás Manzo. No confundan, Uruguay 375, U. T. 4612, Libertad. v14

BAZAR Y CIGARRERIA SE VENDE por lo que den, Gral Urquiza 2293.

BIOGRAFO SALON CENTRAL, VENDO $ 8.000, buen negocio, Paraná 913.

BRANDSEN 572, SE VENDE NEGOCIO de cantina y despacho de comida. v14

BAR RESTAURANT EN MERCADO vendo $ 2500, vale triple, Talcahuano 913. v16

BAR LUNCH ENTRE BANCOS Y LA Bolsa, diario 120 $, antiguo, 3 piezas, vendo 15.000 $, Moreno 1753.

BAR Y LUNCH EN EL CORAZON DEL centro, vendo 25 000 $, informes Bisañez, Lavalle 2042.

BAR LUNCH, POR MAIPU, 23.000 $, alq. 470 $, contr., diario 260 $, vende Venezuela 1441

BAR BILLARES, 8.000 $, DIARIO 130 $, alq. 275 $, piezas 1, facilidad pago, Venezuela 1441.

BIOGRAFO Y CAFE POR CORRIENTES, negocio positivo, 12.000 $, diario 150 pesos, Rebecchi, Belgrano 1815.

BILLAR Y RESTAURANT ¡HOY! REmata M del Castillo y Pozo, Chacabuco 526. v13

BUENA CASA AMUEBLADA DE PENsión, muy acreditada y muy central, 12 piezas, se vende por enfermedad, tratar en la misma, Corrientes 832. v13

BUFFET INSTALADO EN UNA GRAN kermese, vendo en 800 $ ó tomo socio con 400, utilidad diaria 30 $ á prueba, única oportunidad, San Juan 3538.

BIOGRAFO VENDO EL MEJOR DE LA capital, facilidad de pago, diario garantido y á prueba, 5 años contrato, ver es comprarlo, tratar con su dueño, Victoria 635, altos.

BIOGRAFO, HOTEL, RESTAURANT Y confitería, pueblo de Balcarce, ganancia mensual 2000 $, contrato al gusto del comprador, facilidad al pago, vendo por enfermedad, tratar Alsina 1594.

BAR RESTAURANT, SE VENDE POR la plaza de Mayo, espléndidos salones, todo moderno, contrata, alquiler módico, se hace gran diario y se vende por tener que ausentarse su dueño, ocurrir San José 384

CAFE BILLAR, 1.500 $, REGALO POR Corrientes y Pueyrredón, Victoria 773.

CASA AMUEBLADA SIN PENSION vendo 2.200 $, utilidad 350, S. José 287.

CAFE BAR CON BILLARES, 1500, 2, 3, 4, 5 á 20.000 $, vendo, Alsina 1594.

CAFE CENTRAL GRAN LOCAL VENDE muy barato Piazza, Cerrito 711.

CAFE Y BAR, POR CALLAO, VENDO, único aviso, Uruguay 610.

CAFE BILLAR VENDO, FEDERICO Lacroze 3101.

CIGARRERIA VENDO POR NO PODERla atender, Paraguay 1477.

CASITA AMUEBLADA SE VENDE, DE 3 á 4, Libertad 428.

CONSULTORIO COMPLETO Y ACREDItado, vendo barato, Junín 55. v13

CASA AMUEBLADA Y PENSION VENdo, 6 habitaciones, confort, alquiler barato, Viamonte 970, librería.

CAFE BILLARES! COMPRO!! Y VENDO los mejores, todos precios, Viamonte 1536.

CIGARRERIAS, CARNICERIAS, CAFEaltos 500, 800, 1 á 10.000 $ vendo, Victoria 1690.

CAFE FRENTE GRAN MERCADO vendo 1600 $, diario 50 $ garantidos, Garay 2303.

CASA PENSION, CLIENTELA ESPEcial, utilidad mensual 350 $, vendo pesos 1500, Cevallos 264.

CARNICERIA DE BUEN DESPACHO Y bien vendido, vendo 1700 $, Cevallos 264.

COMPRA Y VENTA DE NEGOCIOS

CAFE BILLARES CENTRAL, DIARIO 70 $. vendo 3.500 $. cont., San José 287.

CIGARRERIA POSTALES POR CANGAllo, central, vendo 1.400 $. cont., San José 287.

CIGARRERIA Y BAZAR, CORRIENTES, contrato, alq. barato, buen diario, vendo balance, enfermedad, Uruguay 494.

CIGARRERIA, LOTERIA, LIBRERIA, salón de lustrar, alquiler 60 $, se liquida en 500 $. B. Mitre 1681. v13

CIGARRERIA, POSTALES Y LOTERIA central, vendo por lo que den, por tener que ausentarme, Salta 178.

CAFE RESTAURANT POR C. PELLEgrini, vendo $ 5000, facilidad pago, Victoria 1970.

CAFE BILLARES CENTRAL VENDO $ 3.500, facilidad pago, contrato 5 años, Victoria 1970.

CARNICERIAS MUY BARATAS VENDO desde 500, 800, 900, 1000, 2, 3, 4, 5 á 8.000 $. á elegir, Chacabuco 1022.

CONFITERIA Y BAR, CON FABRICA 38.000 $, diario garantido 850 $, vende Rebecchi, Belgrano 1815.

CARNICERIAS... GARANTIDAS, DE todo precio y en todo paraje, vendo Lavalle 2042.

COMPRO CIGARRERIA AL NORTE, casa sola, pasando Callao, Chacabuco 526. v13

CAFE Y BILLAR EN LA BOCA, POR 2800 $, diario 60, contrato, vende Uruguay 375.

CAFE Y BILLAR CORRIENTES CERca los teatros, por 7500 $. diario 100 $ vende Uruguay 375.

CAFE Y 2 BILLARES A BALANCE, sin llave 2500 $, diario 50 vende Uruguay 375.

CAFE Y 3 BILLARES ESQUINA CENtralísima por 16.000 $, diario 140, vende Uruguay 375.

CIGARRERIAS DE $ 1000, 1500, 2000 A 4000, en todas direcciones. Uruguay 375.

CAFETEROS REMATARE EL CONOCIdo bar restaurant Palermo, (antiguo Hansen) el jueves á la 1. Alfonsín. v14

CAFE Y FABRICA DE HELADOS VENdo, tres años de contrata, Entre Ríos 724. v13

CIGARRERIA LIBRERIA, UNICA OPORtunidad vendo rodeada de escuelas, Rivadavia 3827. v13

CIGARRERIA, JUGUETERIA Y SALON de lustrar vendo urgente, tratar en la misma, Rivadavia 3157. v15

CAFE BILLAR EN ESTACION, 2.500 $, buen diario, contr., otro central, Belgrano 1302.

CASA PENSION POR RIVADAVIA, 2.800 pesos, vale doble, otra 4.500 $, 18 piezas, Belgrano 1302.

CARNICERIA VENDO LA MAS ACREDItada del barrio, presentarse, Independencia 3716 al 20. v14

CAFE, RESTAURANT, BILLAR, CAMAS gran comodidad, linda posición, mucho progreso, vendo, Olavarría 212, Boca.

CAFE, BAR, BILLAR 3.000 $ O A BAlance, otros 7.000 á 10.000 $ buenos vendo, Piedras 813.

CIGARRERIA, LIBRERIA EN 1.000 $, otra con lotería 1.500 $, centrales vendo, Piedras 813.

CIGARRERIAS VENDO CENTRALES DE 400, 700, 1.500 hasta 4.000 $, Sáenz Peña 230.—Bustamante.

CAFE Y BILLAR VENDO CON CONTRAto, alquiler barato, frente mercado, por no ser del ramo, Inclán 1159. v13

CAFE BAR Y DEPOSITO DE VINOS, vendo por ausentarme, Monteagudo 16 frente al P. Patricios. v13

CAFE 2 BILLARES, CENTRAL, CONT. 5 años, vendo $ 3.500, es regalado, Paraná 913.

CIGARRERIA, JUGUETERIA Y LIBRERía, rodeada por colegios vendo 700 $. Méjico 1750.

CASA PENSION CON 12 PIEZAS REgiamente amuebladas, á un paso del Congreso vendo, Sáenz Peña 144

CIGARRERIA, JUGUETERIA Y LIBRERía vendo por lo que den por enfermedad, Sáenz Peña 144.

CAFE, BAR, ANTIGUO PALLA, SE VENde barato, por enfermedad, tratar en el mismo, Corrientes 1381, de 8 á 12 de la noche, inútil presentarse corredores.

CIGARRERIA, LOTERIA Y ANEXOS, vendo por desavenencia de socios, tratar Moreno 3274 (2o. patio), de 1 á 5 de la tarde.

CAFE, BAR Y BILLARES VENDO POR no poderlo atender, abierto día y noche, tratar con su dueño de 6 á 8 y de 4 á 5. Rioja 2078 y 82. v14

CARNICERIA SE VENDE POR DISOlución de sociedad, espléndido paraje, despacha 180 k. por 1200 $, urgente, Lacarra 83. v12

CIGARRERIA, POSTAL, SALON DE lustrar, vendo con liquidación, barato, contrato, Plaza Constitución, Lima 1150. v12

CARNICERIA ANTIGUA ACREDITAda, contrato 5 años, diario 550 $. garantido, al contado, vendo $ 4.500, no hay [illegible], Paraná 913.

CAFE BILLARES POR PALERMO, magnífica esquina, vendo 1.000 $. ó mitad, alquiler barato, contrato largo, ocurrir Lavalle 2042.

CAFES CENTRALES Y OTROS GARANtidos de 1500, 2000, 3000, 4000, 6000 á 20.000 $. vendemos Lozano y Méndez, Alsina 1418.

CARNICERIA VENDO POR $ 2.000, CONtrato 3 años, carrito y caballo, despacho 300 kilos, dirigirse á Perú 363, de 2 á 4. v13

CAFE, BAR Y BILLARES, POR VENEzuela, 20.000 $, Callao 35.000 $, Avd. Mayo 25.000 y 65.000 $, Irigoyen 6.000 y 17.000, y otros vende Rebecchi, Belgrano 1815.

CASA AMUEBLADA CON PENSION SE vende ó se alquila por enfermedad, con 9 espléndidas piezas, no hay más que verla, inmediaciones teatro de Mayo, ocurrir San José 384

CASA AMUEBLADA CON TODO CONfort moderno, la más lujosa posada, ganancia 1500 $ mensuales vendo con facilidades de pago, á gusto del comprador, tratar Viamonte 1536.

CASA PENSION Y AMUEBLADA SITUAda en el corazón de la ciudad, por Corrientes y Libertad, ganancias 1.200 pesos mensuales garantidos, vendo 6000 $, datos Viamonte 1536.

CAFE Y BAR, FRENTE A MERCADO Y parada de tranvías, comodidades, contrato y alq. barato, capital $ 3.000, diario 100 $ vendo á balance por ausentarme á Europa, Uruguay 494.

CIGARRERIA POSTALES POR CANGAllo, sellado, por Nuevos Tribunales, esquina, gran oportunidad, diario 120 $, regalo por ausentarme en 1.200 $. Uruguay 494

CASA PENSION, CENTRAL, ESQUINA, 12 piezas, todas con balcones á la calle, cont. alquiler barato, utilidad mensual 600 $. vendo en 2.500 $, por enfermedad, Uruguay 494.

COMERCIANTES: OCURRIR A FRANcisco Palma, San José 287, para rematar, bien, comprar, vender ó balancear vuestros negocios garantiza su trabajo personal en todas las operaciones, oficina "La Seguridad"

CAFE, BAR, BILLARES, CENTRALISImo muy antiguo y acreditado de gran ocasión, vendemos 24.000 $ ó se prefiere tomar socio por no poderlo atender su dueño, garantiéndose una venta mensual de 6000 $, inútil presentarse sin ser competente del ramo ó no disponiendo de capital, tratar Lozano y Méndez, Alsina 1418.

CASA DE NEGOCIO EN LA PAMPA, por no poderla atender por enfermedad, en la sección XXIII de la Pampa con un capital en mercaderías de 6 á 8000 pesos. Negocio seguro para ganar dinero, con poco capital. Victoria 1055, darán razón. v16

DEPOSITO DE FORRAJES VENDO, ROcha y 184, buena clientela. v14

DESP. PAN VENDO 500 $. VARIOS 700 á 2.000 $, á prueba, Victoria 1690.

DESPACHO PAN MUY CENTRAL VENdo 800 $, diario 10 $ libres, otro 350 $, Garay 2303.

DESPACHO PAN, GRAN ESQ. VENDO 1.000 $ deja 10 $ diarios libres, casa sola, otro 400 $, Chacabuco 1022.

DESPACHO DE PAN, FACTURA Y COmestibles, vendo, Bynon 6983, Liniers, F. C. O., una cuadra de la estación.

DESP. PAN RODEADO DE 3 INQUIlinatos, 400 $, diario 50, libres 20, Moreno 1792.

DESPACHO DE PAN Y FACTURA, SE vende baratísimo, por no poderlo atender, Ayacucho 159.

DESPACHO DE COMESTIBLES BIEN situado, poco alquiler, vendo, Vieytes 1601, Barracas.

EN MERCEDES (PROVINCIA DE BUEnos Aires), se vende molino con buenos edificios y máquinas; puede visitarse de 9 á 4 y tratar en el mismo con su dueño.

EMPRESA CON TRES CARROS, UNA chata y caballos, central y con clientela muy buena, urgente, vendo, datos Perú 632, de 9 á 11 y de 2 á 6, F. Lorenzo.

FONDA! A BALANCE! POR RETIRARse su dueño, datos Piazza, Cerrito 711

FONDA VENDO 1.550 $, GRAN DIARIO, contrato, comodidad, S. José 287.

FONDAS LAS MEJORES DE 1200, 1500, 2000, 3000 á 8000 $, vende, Alsina 1418.

FONDEROS: HOY REMATA ALFONSIN, almacén y fonda, Belgrano 425.

FONDAS POR MONSERRAT. OTRAS por varios barrios, vendo, Perú 972.

FONDA Y ALOJAMIENTO SE VENDE, Olavarría 76, Boca.

FONDA SE VENDE, ENTRE RIOS 1903, por ausentarse su dueño. v13

FOTOGRAFIA SE VENDE CON CONtrato, Serrano 2466, plaza Italia. v14

FONDA VENDO, MUY ACREDITADA, San Antonio 800, Barracas al Norte. v13

COMPRA Y VENTA DE NEGOCIOS

FONDA ESQUINA VENDO, DIARIO 45 pesos, contrata 2 años, Rivadavia 5651. v14

FOTOGRAFIA SE VENDE EN LANUS, poco alquiler y contrato, poco capital, Corrientes 3572, ó Victoria 1311.

FONDA IMPORTANTE ESQ., VENDO 1.000 $, diario 60 $, 5 piezas; otras 2 á 40.000, Chacabuco 1022.

FONDA Y BILLAR ¡¡HOY!! REMATA Mariano del Castillo y Poso, Chacabuco 526. v13

FONDA, DESPACHO BEBIDAS frente la Rivera, vendo 2.300 $, diario 90 $, Lavalle 2042.

FONDA ESPECIAL CON MUCHAS PIEzas, 900 $. diario 60, contrato, vendo, Alsina 1594.

FOTOGRAFIA CENTRAL SE COMPRA, á plazos, hotel Internacional Méjico 959, pieza 27, de 9 á 11 y de 2 á 4.

FONDAS!! COMPRO!! Y VENDO LAS mejores, todos precios, Viamonte 1536 Liberatore.

FONDA ESQ. POR GRAN MERCADO, vendo regalada, alq. barato, contrato, Garay 2303.

FONDA ALOJAMIENTO MUY ANTIGUA y acreditada, 17 piezas, vendo 3700 $, Cevallos 264.

FONDAS LAS MEJORES, DE 1200, 1500, 2, 2500, 3, 4, 5 y 10.000 $, en todo radio, vendo, Moreno 1753.

FONDAS 2300 $, DIARIO 60, ID. 2200 diario 60, id $ 12000, diario 40, vende Uruguay 375.

FONDITA 300 $; OTRA 800, 6 pz. Y otras por P. Julio, Once, Constitución, C. Calvo 1400.

FERRETERIA A BALANCE SIN LLAve 10.000 $ [illegible] la acción casa, vende Uruguay 375.

FONDA Y ALOJ. EN ESTACION CONStitución, 1.500 $. 7 piezas, diario 100 $, Moreno 1792.

FONDA POR EL ONCE, ESQUINA, vendo, $ 1.500, 4 piezas, contrato, Victoria 1970.

FARMACIA CHICHE, BARRIO NORTE, buen diario, venden con facilidades Rodríguez y Cía., La Lega, Salta 263.

FONDA Y DESPACHO DE BEBIDAS, se vende por enfermedad, muy barata y grande, Rocha 69. v14

FARMACIAS TIENE EN VENTA LA GAlénica, Chacabuco 19, U. T. 5242, Avenida. v18

FONDAS BUENAS VENDO POR EL ONce, Retiro, P. de Julio, P. Colón y centrales, Sáenz Peña 230.

FONDA Y ALOJAMIENTO POR BOLIvar y S. Juan vendo, tirada 1.000 $, casa seria, Sáenz Peña 230.

FONDA Y ALOJAMIENTO ESQUINA con 6 piezas, por Corrientes vendo 1.600 $, Méjico 1750.

FONDAS TODO RADIO, VENDO, $ 700, 1000, 2000, 4000, 5000 hasta 10.000 $, Paraná 913.

FONDA Y POSADA, LA MAS ANTIgua de la estación Constitución, se vende por enfermedad, ocurrir San José 384

FARMACIA, BARRIO OBRERO, DIARIO 100 $, venden con poco desembolso al contado, Rodríguez y Cía., La Legal, Salta 263.

FONDA SE VENDE AL LADO DE gran fábrica, 14 años de existencia, contrato y camas, véndese por ausentarse su dueño á su casa propia, Rioja 1246. v12

FONDA VENDO BARATA, POR DESAvenencia de socios, poco alquiler, 5 piezas, 1500 $; tratar en la misma, Lambaré 1138. v14

FABRICA DE JABON — SE VENDE LA gran fábrica de jabón de propiedad del señor Manuel Barcia, situada en la ciudad de Bragado, á 300 metros de la estación y calle por medio con los terrenos de la empresa. Por su ubicación es un punto especial para cualquier industria, por la facilidad para la remisión de mercaderías á cualquier punto de la República con muy poco gasto. El comprador puede principiar á trabajar sin hacer gasto, pues tiene todo lo necesario para el trabajo. Se darán facilidades. Por más datos al escritorio de los señores Mariano López y Cía., Victoria 974 v15

GENERAL PAZ 152, SE VENDE DESPAcho de pan y comestibles, por ausentarse la propietaria á Europa.

HERRERIA SE VENDE, BARATO, tratar Boedo 1678, de 4 á 6 p. m.

HOTEL RESTAURANT Y BAR EN pleno centro, al lado de un teatro, véndese urgente, Lavalle 855 y 857. v14

HOTEL EN EL ONCE FRENTE ESTAción vendo 11.500 $, tratar Belgrano 2786.

HERRERIA DE CABALLOS SE VENDE con buena clientela por ausentarse su dueño á Europa, tratar Humahuaca 799, de 11 á 1. v12

IMPRENTA SE VENDE CON FACILIDAdes de pago ó se toma socio con algo de capital, tratar Lavalle 976, A. B. v13

IMPRENTA CENTRAL CON TRABAJO seguro vendo urgente, facilidades de pago, por carta, Poste Restante, suc. núm. 28, A. J. v12

JUAN CLEMES VENDE SU NEGOCIO de fonda, situado en el Dock Sur, cuartel [illegible], Avellaneda, á Casimiro Cosaco y Juan Sereprti. Comparecer acreedores en el término de tres días. v11

LECHERIA Y DESPACHO DE PAN SE vende, muy barato, C. Calvo 1771. v13

LECHERIA Y CAFE SOBRE CORRIENtes, negocio positivo vendo 2.800 $, contrato, Lavalle 2042

LIBRERIA Y JUGUETERIA, CASA moderna, 3 piezas, negocio, se vende, Rivera 925.

LECHERIA HERMOSA, 12 TARROS, etta 2.500 $ al vaso y café y otros, C. Calvo 1400.

LIBRERIA, CIGARRERIA, JUGUETERIA se vende poco precio, junto ó separado, French 2609, esq. Anchorena.

LECHERIA CENTRAL AL NORTE, 2 piez., contrato, esq., diario 50, mucho completo, vendo 1700, Moreno 1753.

LECHERIA 12 TARROS, DIARIO MOStrador 100 $, vendo 2800 $, Belgrano 2786.

LECHERIA Y CAFE SOBRE E. RIOS, vendo 2000 $, diario 50 $, de café con Cuba, Garay 2303.

LECHERIA VENDO Y DESEO COMPAñero para otra, á Chemello, Almagro 435.

LECHERIA 1500 $, 7 TARROS, MItad en vasos, otras 2 á 4.000, centro, Belgrano 1302.

LECHERIA Y CAFE, ESPLENDIDA POsición para despacho al vaso, casa sola, 2 piezas, alq. 90 $, contrato, vendo 1800 pesos, Cevallos 264.

LIBRERIA Y CIGARRERIA VENDO por ausentarme del país. La casa tiene contrata de 3 años (Conde 171, á media cuadra de la avenida Federico Lacroze, Colegiales. v14

MERCERIA VENDO URGENTE POR TEner que ausentarme de la capital, San Juan 600 esquina Perú. v12

NO SE DEJE engañar, REALICE CUALquier negocio por intermedio de Almacar y Cía., Sáenz Peña 817.

OJO, PELUQUERIA VENDO POR AUsentarme, Culpina 452, Flores. v13

OJO, PELUQUERIA SE VENDE CON facilidad de pago, Alberti 778.

OJO, VENDO PELUQUERIA CON CONtrata, buen trabajo, Carlos Calvo 1946. v13

OJO, SE VENDE ANTIGUA PELUQUEría, cigarrería y postales, por no ser del ramo, Pueyrredón 469. v14

OJO, PELUQUERIA VENDO 300 $, buen paraje, comodidad para familia, Soler No. 7. v14

OJO, PELUQUERIA VENDO, FACILIDAdes de pago, comodidad para familia, Las Heras 651. v12

OJO, SE VENDE PELUQUERIA EN 700 pesos, alquiler 45 $, salón 300, Alberti 815. v13

OJO, SE VENDE PELUQUERIA, RIVEra entre Serrano y Thames, instalación moderna. v13

OJO, PICHINCHA, POR AUSENTARME vendo mi peluquería á toda prueba, Salguero 519 v14

OJO, VENDO PELUQUERIA Y CASA con 4 piezas para familia, alquiler 80 $, contrato de 3 años, Tucumán 2922. v13

OJO, PELUQUERIAS DE 400, 600, 1.000, 1.500 hasta 10.000 $, muchas con contratos y muebles baratos, únicamente vende Fallvene, Sarandí 217. v14

PANADERIA BUENA SE VENDE, TRAtar San Juan 3019

PANADEROS!! TENGO BUENAS PAnaderías, todo capital, C. Calvo 1400.

PANADERIA VENDO 2.900 $, VALE doble, 4 1/2 bolsas, comodidad, S. José 287.

PANADEROS! OFREZCO PANADERIA, 16 bolsas, facilidad pago, Cerrito 711.

PELUQUERIA, 4 SILLONES CERCA mercado de Abasto, $ 1.300, vendo, Paveto y Vicente, Bermejo 163. v13

PANADERIAS, LAS MEJORES, VENDO desde 1.500 $, 2, 3, 4, 5, 6, 7, 8, 10 á 100.000 $, á elegir, Chacabuco 1022.

PANADERIA PUNTO INMEJORABLE, vendo 3800 $, diario á prueba 5 bolsas, Garay 2303.

PANADERIA AQUI, PUEBLOS, DE 2000 á 100.000 $, vende Zaquieres, Victoria 1690.

PELUQUERIA SE VENDE CON COMOdidades para familia y contrata, Pozos 138. v13

PANADERIAS MECANICAS DE 10.000 $, 11.000 y 12.000 $ con buenos cont. vendo, Piedras 813.

PANADERIAS TENEMOS SIEMPRE PAra vender de 3.500, 4, 5, 8 á 11.000 $, Piedras 813.

PANADERIA POR FLORESTA VENDO, capital 15.000 $, venta 6000 $ mensuales, se da á prueba, Uruguay 610.

POR DESAVENENCIA DE SOCIOS vendo herrería de caballos, trabajo 500 $ mensuales, razón Cucha Cucha 1548. v13

PANADERIA MECANICA, 6 BLS., ALQ., 200, vendo $ 9.000 y otras de mayor y menor precio, Paveto y Vicente, Bermejo 163.

COMPRA Y VENTA DE NEGOCIOS

PELUQUERIA 850 $, SE VENDE EN LA mejor posición del Norte, trabajo de salón garantido 400 $, con comodidad para familia, ocurrir San José 384.

REPARTO de CARAMELOS y ESPECIAS se vende, Paraguay 4355.

REPARTO DE LECHE DE 7 TARROS vende bien despachados, Andes 762. v14

RESTAURANT, BILLARES, CANCHA de bochas, por Corrientes, 2.800 $, diario 80 $. Belgrano 1815.

RESTAURANT POR PLAZA ONCE, 5.000 pesos, diario á prueba 120 $, vende Belgrano 1815.

RESTAURANT ESQUINA A BALANCE, sin llave, 1800 $, diario 70, vende Uruguay 375.

RESTAURANT IMPORTANTE, ACREDItado, cont., diario 150, garantido, vendo 5000 $, Moreno 1753.

RESTAURANT LINDO VENDO POR NO poderlo atender, posición inmejorable, tratar B. Irigoyen 1685. v12

REST. FONDA 5.500 $, DIARIO A PRUEba, 125, otras de 2.500, 3 á 4.000 $ vendo, Piedras 813.

RESTAURANT Y BAR ESTILO MODERno, por B. de Irigoyen vendo 5.000 $, Méjico 1750.

RESTAURANT VENDO EN EL MEJOR punto de Buenos Aires, diario 80 á 90 pesos, precio 4000 $, urgente, tratar Córdoba 1751, con el dueño. v13

RESTAURANT Y CAFE CENTRALISImo; 14 años existencia, cont. 3 años, 4 piezas, diario 120 $, vendo barato, por ausentarme, Uruguay 494.

SE VENDE TALLER DE PLANCHADO Y lavado, San Juan 1676. v13

SE VENDE UN PUESTO DE FRUTA, número 59, en el mercado Pilar.

SE VENDE RESTAURANT Y CAFE, Paraguay 2632. v16

SE VENDE DESPACHO DE PAN Y factura, buen negocio, Perú 1069. v11

SASTRERIA Y MERCERIA, SE VENDE, con ó sin capital, Lavalle 3100. v15

SE VENDE UN pequeño TALLER DE planchado, precio módico, Salcedo 2984. v12

SE VENDE TALLER DE LAVADO Y planchado, en buenas condiciones, con clientela, Tacuarí 471.

SE VENDE INDUSTRIA FACIL MANEjo poco capital, Moreno 2288, de 4 á 8 p. m.

SE VENDE UNA SUCURSAL DE PANAdería, urgente, despacha 100 kilos por día, Soler 1220. v14

SE VENDE IMPRENTA Y LIBRERIA, rodeados de colegios, Laprida esq. Arenales.

SE VENDE CASA DE MODAS, PLEGAdos, por ausentarse la dueña, Rivadavia 2072, tratar de 1 á 5.

SE VENDE LA ANTIGUA PELUQUERIA y perfumería Roblón, muy barato por no poderla atender, Salta 855. v13

SE VENDE O SE ALQUILA UNA HErrería por no poderla atender, San Martín 866. v12

SE VENDE UNA FONDA A PRUEBA, por desavenencia de socios, 4 años de contrata, darán razón Triunvirato 299. v12

SALON DE LUSTRAR Y COMPOSTUras y cigarrería, se vende por no ser el dueño del ramo, Uruguay 141. v12

SE VENDE TALLER de GAS y HOJAlatería con buena clientela, Paraguay 3999. v14

SE VENDEN BARATAS, LECHERIAS, fondas, restaurant, biógrafos, cafés, etc. Victoria 1690.

SE VENDEN TODOS PRECIOS, CAFES billares, restaurants, fondas, Paraná 608.

SE VENDE CAFE Y COMIDA, TRABAja mucho, todo al contado, buena clientela, tratar en el mismo, Libertad 537. v12

SE VENDE UN NEGOCIO DE ELECTRIcidad, gas y aguas corrientes de poco capital, con buena clientela, Charcas 1421. v14

SE VENDE RESTAURANT, CALLE COrrientes 1546, con contrato, linda posición, entre el teatro Nuevo y un cinematógrafo, tratar en el mismo. v12

SE VENDE UN DESPACHO DE PAN, factura y comestibles, por ausentarse su dueño á Europa, por cualquier precio, alquiler barato, buen negocio, Ecuador 862. v13

SE COMPRA DESPACHO DE PAN Y factura con comodidad para familia, por cualquier barrio, dirigirse por carta ó personalmente; no se admite corredor, Río de Janeiro 755.

SE AVISA AL COMERCIO Y AL PUBLICO en general que se vende el horno de ladrillos La Honradez, calle Directorio y Escalada, la persona que se interese puede verlo y tratar todos los días hábiles de 8 a. m. á 6 p. m. v17

SE VENDE COLEGIO IBERO ARGENTIno autorizado por el Consejo Nacional con útiles completos para funcionar, 60 alumnos diarios, en 200 $, por ausentarse urgentemente su dueño á Europa, Caxaraville 4736, Floresta.

SE VENDEN DOS TAMBOS COMPUESTOS uno de 480 cabezas y el otro de 350; calidad y estado de la hacienda muy bueno, para verlos y tratar dirigirse al almacén Martignone, estación Manzanares (F. C. al Pacífico). v14

SE VENDE UN BUEN ALMACEN Y CASA de comida, valor 10 mil $, vale el doble, por realizar viaje á Europa, en globo y al contado, con 5 o|o de descuento, no admito corredores, trato únicamente con interesado, datos, San Martín 284, Vinelli Hno. v13

SE VENDE 2.500 $, RESTAURANT CON café inmediato á las carreras, rodeado de studs, fábricas y estación, se hace gran diario y se vende por asuntos de familia, con negocio, gran salón, 5 piezas, contrata, alquiler 210 $, ocurrir San José 384.

TALLER DE PLANCHADO, VENDO, Moreno 1051.

TALLER DE PLANCHADO 550 $, 5 OFIcialas, alq. 55 $, deja 250, Belgrano 1702.

TORNERIA Y CARPINTERIA MECANIca se vende en buenas condiciones, y contrata de 28 meses, tratar en la misma, Bolívar 1749. v13

URGENTE VENDO ALMACEN UNICO á la esquina, C. Barros 1705. v14

URGENTE, VENDO CIGARRERIA 450 $, por tener que ausentarme, Humberto 1 1516. v12

VENDO UN ALMACEN EN LANUS, calle Sipe Sipe 150.

VENDO BAZAR Y CIGARRERIA A BAlance, Salguero 1821|23.

VENDO CARNICERIA URGENTE, CON dos años de contrata, Río de Janeiro 841.

VENDO CARBONERIA CON BUENA clientela, por ausentarme á Europa, General Urquiza 320. v12

VENDO ALMACEN Y DESPACHO DE bebidas, comodidad para familia, alquiler 100 $, Humberto 527. v14

ZAPATERIA SE VENDE, GUATEMALA 300, contrato 4 años. v14

ZAPATERIA POR FALLECIMIENTO, en Belgrano $ 2500 [illegible], vende Uruguay 375

ZAPATERIA VENDO EN PUEBLO CERcano, inmejorable en todas condiciones, informes Cangallo 1367.

ZAPATERIA ACREDITADA, ALQUILER barato, contrato, por ausentarme vendo, Peña 951. v13

AVISOS COMERCIALES

AL COMERCIO: HE VENDIDO MI NEgocio de café y bebidas Ramón L. Falcón 2776, reclamaciones tres días, Buenos Aires, Marzo 10 de 1912. Juan Avondo. v12

AVISO AL COMERCIO QUE HE VENDIdo mi negocio de restaurant en dock Sud, Avellaneda, al señor Albino Fischer. Reclamaciones hasta los tres días.—Jacobo Enderle.

AVISO AL COMERCIO QUE VENDI MI negocio de fonda situado en la calle E. Unidos 287; reclamaciones durante 3 días.—Vendedor, Ramón Blanco; compradora, Carmen Schiavi. v14

AVISO AL COMERCIO QUE ME VENdió don Francisco Murias la parte como socio del restaurant Cerrito 347; reclamaciones hasta los tres días de la fecha. Comprador José Rodríguez.

AVISO HABER VENDIDO AL señor Salvador D'Agostino mi negocio de cigarrería y juguetería San José 516, reclamaciones por tres días, Marzo 10 de 1912. Francisca Gallotti. v13

ANUNCIO AL COMERCIO QUE HE comprado al señor Esteban Blanco, el nombrado mercadito Banderaló con anexo despacho de bebidas situado en Banderaló F. C. O., F. de Ferrari v18

AVISO AL COMERCIO QUE HE VENdido mi negocio de fonda á la señora Claudia Peña, quien tenga reclamaciones puede pasar, en el término de 3 días, Chiclana 2886, Domingo Fugullo. v14

AVISO AL COMERCIO QUE HE VENdido mi negocio de cigarrería y peluquería á los señores Alberto Vard y Domingo Moroña, calle Alsina 1345. Reclamaciones hasta los 3 días.—Feliciano Horrero. v13

AVISO QUE HE COMPRADO EL NEGOcio de fonda sito en la calle Jujuy número 91, de esta capital, á la viuda de Aracama; toda reclamación será atendida hasta los tres días de la fecha.—Marzo 11 de 1912. v11

AVISO AL COMERCIO QUE HE VENdido mi negocio de restaurant situado calle Corrientes 1597, al señor Pinoni David. Las reclamaciones se atienden por tres días.—Buenos Aires, Marzo 12 de 1912.—Rómulo Parola. v14

AVISO AL COMERCIO Y AL PUBLICO que he vendido el negocio de peluquería que tenía establecido en la calle B. de Irigoyen 1611, al señor C. A. Marsano. Durante el término de tres días se atienden reclamaciones de acuerdo con la ley. v14

AVISOS COMERCIALES

AVISO AL COMERCIO Y AL PUBLICO que con la fecha de hoy he vendido mi negocio de bar restaurant, calle Talcahuano 918, se atienden las reclamaciones tres días, Vendedor, Colestin Chellan. Compradores, Servi y Martini. v14

AVISAMOS AL PUBLICO Y AL COMERcio que desde el 1o. de Marzo de 1912, se ha disuelto la sociedad que giraba en la plaza bajo el nombre de Nicolás Giacchino y Hnos., haciéndose cargo del activo y pasivo los hermanos Tomás y Pedro Giacchino.—General Pico (F. C. O. y P). v14

AL COMERCIO AVISAMOS QUE SEGUN transferencia hecha, ha sido disuelta la firma Santacatarina y Cía., fábrica horno de ladrillos, Villa Lugano, haciéndose cargo del activo y pasivo, los socios restantes, señores Romero y Samiñán. v12

AL COMERCIO, PARTICIPO QUE EN la fecha hemos vendido al señor Domingo Savignano, nuestro negocio de almacén situado en Lanús calle Vilcapujio 690, los que tuvieran alguna reclamación que hacer la harán en los 3 días. Lanús Marzo 10 de 1912, Zoppi y Ghio. v13

AVISO AL COMERCIO — POR INTERmedio del señor Zaquieres, sucursal No. 1, Chacabuco 1022 (U. T. 658, B. Orden), vendí al señor E. J. Camponovo mi panadería mecánica sita Guardia Vieja 1301. Reclamaciones 3 días.—Bs. Aires, 12 de Marzo de 1912. v14

AVISAMOS AL COMERCIO QUE EL 7 del actual, hemos comprado al señor José Antonio Piñeiro, su negocio de almacén y despacho de bebidas establecido en Avellaneda (Barracas al Sur). Se atienden reclamaciones por tres días.—José Antonio Piñeiro, vendedor; José M. Montenegro y Vicente Goñi, compradores v11

AVISO AL COMERCIO QUE CON INtervención de los balanceadores públicos Rodríguez y Cía., he comprado al señor Julio Couget su farmacia sita Rivadavia 3299. Las reclamaciones deben presentarse dentro de los tres días de la fecha.—Bs. Aires, Marzo 11 de 1912.—Rogelio González. v13

AL COMERCIO, AVISO QUE POR INtermedio del balanceador público señor Martín Bisáñez, escritorio Cevallos 264, U. T. 2010, Central, vendí á los señores Juan Soubañer y Cía., mi café del biógrafo Cochabamba 1885. Reclamaciones 3 días.—Buenos Aires, Marzo 12 de 1912.—Ramón Blanco, vendedor. v14

AVISO AL COMERCIO Y AL PUBLICO que he vendido mi negocio de almacén, sito en la calle Venezuela 1451, á don Juan García. Los reclamos se atienden hasta 3 días de la fecha, pasados los cuales no serán atendidos.—Buenos Aires, Marzo 12 de 1912.—José Ferraro, Juan García.

AVISO AL COMERCIO EN GENERAL que he vendido al señor Carlos Vernazzano mi negocio despacho de bebidas establecido en Villa Hué y que por lo tanto el término que se fija para toda reclamación, es el de tres días únicos, contados desde la primera publicación del presente.—Massimo Mecozzi.—Buenos Aires, Marzo 11 de 1912 v13

AVISO AL COMERCIO QUE CON INtervención del balanceador y rematador público señor Martín Bisáñez, escritorio Garay 2303, he vendido al señor Carlos Carabelli mi negocio de café, bar y billares, calle Salguero 1500, esq. San Salvador 502; reclamaciones 3 días.—B. Aires, Marzo 11 de 1912.—Vendedor, Jacinto Martínez. v13

AL COMERCIO — AVISO QUE HEMOS comprado al señor José Santar, su negocio de panadería y útiles situado en esta capital, calle Paraguay 3134. Todo el que tenga créditos á cobrar se presentará dentro de los tres días de la fecha, pasados los cuales no serán atendidos.—Buenos Aires, Marzo 12 de 1912.—Sangiago Hnos. v14

AVISO AL COMERCIO QUE CON INtervención del balanceador y rematador público señor Martín Bisáñez, escritorio Lavalle 2042, Coop. Telef. 1690, Central, he vendido á los señores Nicolás Ipólito y Fernández Greco mi negocio de carnicería y reparto, calle Bartolomé Mitre 4201. Reclamaciones, 3 días. — Bs. Aires, Marzo 12 de 1912. Vendedor, Juan Gagliardone. v14

AL COMERCIO—MARCOS B. VATTUONE, contador público nacional y balanceador público, avisa al comercio y al público en general, que practica inventarios, tasaciones, balances, compulsas, etc., en virtud de su título de contador público nacional (único válido en la capital federal y territorios nacionales), expedido por la Escuela Superior de Comercio de la Nación. Oficina, Rioja 263. Ambos teléfonos. v23m

AL COMERCIO — AVISO QUE CON INtervención de los rematadores, contadores y balanceadores públicos José R. Campos y Cía., escritorio Defensa 1507, he comprado el café y billar sito Zapiola 1951, frente á la estación Belgrano, F. C. C. R. Las reclamaciones serán atendidas dentro de los tres días.—Antonio Nocoti.—Para los mismos fines, aviso al comercio: Ceferino Dupont, vendedor.—Buenos Aires, Marzo 12 de 1912. v14

AL COMERCIO AVISO QUE BAJO INventario tasación practicado por el balanceador público señor José A. Repetto, escritorio Maza 915, U. Telef. 1000, Mitre, he vendido al señor Salvador Semino mi negocio de almacén de comestibles y bebidas sito en la calle Rivadavia 9402, esq. Donizetti; los que se crean con derecho á reclamación deberán hacerla dentro de tres días á contar desde la fecha, pasados los cuales no serán atendidos. Bs. Aires, Marzo 10 de 1912. Vendedor Fernando Villa, comprador Salvador Semino. v12

AL COMERCIO — AVISAMOS QUE HEmos comprado bajo inventario y tasación practicado por el balanceador público señor Juan Solari, escritorio calle Moreno 3200, el negocio de almacén de comestibles y bebidas, calle Humberto 1 3400 esquina á Liniers 1106, al señor Francisco Palacios. Los que se consideren con derecho á alguna reclamación deberán presentarse en el término de tres días á contar desde la fecha, pasados los cuales no serán atendidos.—Buenos Aires, Marzo 12 de 1912.—Compradores, señores Janes Hermanos. v11

AVISO AL COMERCIO QUE CON INtervención del señor Adolfo Pérez, balanceador y rematador público, escritorio central Venezuela 1441, U. T. 3788, Libertad, hemos vendido nuestro negocio de confitería con fábrica y 4 billares, sito en esta capital, calle San Juan 2500 esquina Alberti 1206, á los señores Ramón Iglesias y Hno.; los que tengan derecho á reclamaciones contra dicho negocio se presentarán en el término de 3 días, pasados los cuales no serán atendidos.—Buenos Aires, Marzo 11 de 1912.—Vendedores, señores Antonio Testa y Narciso González. v13

AL COMERCIO Y AL PUBLICO AVISO que con intervención de los balanceadores y rematadores públicos Bergés y Longhi Uruguay 494, U. T. 3287, Libertad, he vendido á los señores Siro y Ludovico Molinari, mi negocio de café y billares, Corrientes 1469, los que tengan alguna reclamación contra el mismo, deberán presentarse en el término de 3 días desde la fecha, en el escritorio Uruguay 494, pasados los cuales no serán atendidos. Buenos Aires, Marzo 12 de 1912. Jorge Gabotto. Otro: por el aviso que antecede citamos al comercio para los mismos fines, S. y L. Molinari, compradores. v14

CON MIL PESOS PRECISO SOCIO PAra terminar instalación de máquinas para lavar y planchar, calle Pavón 1553, Avellaneda.

HERRERIA DE OBRA, NECESITO socio con 5.000 $ de capital, Olliden 141, Lomas. v13

HEMOS VENDIDO AL señor J. B. TRAmontana nuestro negocio de panadería, Constitución 2240. No atenderemos reclamos pasados tres días.—Olegario y Antúnez. v14

INGENIERO RECIEN LLEGADO DE EUropa, 42 años, muy experimentado y práctico en industrias relacionadas con la mecánica y metalúrgica, desea encontrar socio capitalista, escribir á F. M., hotel del Comercio, plaza Constitución. v13

PRECISO SOCIO PARA FABRICA DE carruajes, Jujuy 52. v12

PARA CAFE, BAR Y LUNCH EN POsición inmejorable, busco socio ó comprador, trato directamente, Corrientes 1063, 11 dep., de 1 á 3. v14

SOCIO CON 3.000 $ NECESITO, CONFItería, café y billar, Lima 800, esq. [illegible]

SOCIO CON 1.200 $, PARA INDUStria, ganancia mensual 400 $, preciso, Venezuela 3299.

SE OFRECE HOMBRE CON 1000 Y PICO de pesos para negocio ó industria, por carta, Corrientes 1126, Juan R. D.

SOCIO PARA FABRICA DE MEDIAS ya establecida, se precisa, con pequeño capital, datos Reconquista 325, esc. 9. v12

SOCIO CAPITALISTA CON $ 3.500 PAra imprenta se necesita, Montevideo 879. v13

SOCIO CAPITALISTA PARA DAR MAyor impulso á una fábrica de lavandina y vinagre, datos á Girardi, García 1173, Morón.

SOCIO CON 15.000 $ DE CAPITAL PARA dar más impulso á una empresa de grandes utilidades, única en Sud América, Victoria 1389, de 9 á 11 y de 2 á 4. v16

SOCIO CON 20.000 PESOS NECESITO para explotar hornos de ladrillos, todo listo y recién construído, para comenzar los trabajos, tierra superior y propia, próximo á la capital, con desvío de F. C. dentro del establecimiento, No admito corredor, Ofertas por carta B. C.: Bulnes 197. v13

TEORICO Y PRACTICO DEL ARTE textil, desea encontrar un capitalista, dirigirse, Corrientes 2601, capital. v13

VENTA de MUEBLES y OBJETOS VARIOS

A LARGOS PLAZOS, MUEBLES, PIDAN catálogos, C. Pellegrini 457. v15

A 10 MENSUALIDADES, SIN FIADOR muebles, Rivadavia 2463. v13

A PAGAR EN 10 MESES sin recargo toda clase de muebles, Sarmiento 1124. v25

ACUDAN A L. SIGAL Y Cía., PRECIOS reducidos, toda clase de muebles, Sarmiento 1124. v25

AL PERSONAL DOCENTE DEL CONSEjo N. de Educación, sin fiador, á 10 meses de plazo, C. Pellegrini 457. v15

VENTA de MUEBLES y OBJETOS VARIOS

ACUDAN A PELLEGRINI 457, vendo toda clase de muebles á largos plazos.—S. Bomchil. v15

A PLAZOS, SIN AUMENTAR SUS PREcios, vendo toda clase de muebles á 10 meses de plazo, C. Pellegrini 457. v15

A PARTICULAR VENDO MUEBLAJE, por ausentarme á Europa, piano, sala, comedor, dormitorios, Caseros 1682. v12

A UN 25 o|o MENOS QUE EN EL CENtro, muebles en 10 mensualidades, Rivadavia 2463. v13

A PRECIOS DE FABRICA Y A LARGOS plazos, muebles, cuadros al óleo, Rivadavia 2463. v13

A LOS EMPLEADOS DE ALTO COMERcio, y de Bancos, sin fiador, muebles en 10 mensualidades, Rivadavia 2463. v13

A LOS MISMOS PRECIOS QUE AL CONtado, entregamos muebles á 10 mensualidades, Rivadavia 2463. v13

ALTO... RIVADAVIA 2463, VENDE muebles á precios sin igual, pagaderos en 10 mensualidades. v13

ACUDAN HOY MISMO, HACER SUS compras en la mueblería, Rivadavia 2463, precio fijo. v13

A PROPIETARIOS Y COMERCIANTES, sin fiador, á 10 meses de plazo, atiendo pedidos del interior. Pidan catálogos.—S. Bomchil, C. Pellegrini 457. v15

A PLAZOS, MUEBLES DE COMEDOR, dormitorio, sala, camas de bronce, pianos, máquinas de coser, L. Sigal y Cía., Sarmiento 1124. v25

A EMPLEADOS NACIONALES, MUNICIpales, Bancos, ferrocarriles, etc., á plazos, sin fiador, toda clase de muebles, pidan catálogos.—S. Bomchil, C. Pellegrini 457. v15

AL PALACIO DE LOS MUEBLES!

1172 SARMIENTO 1172 (antes Cuyo)

¡¡GRAN LIQUIDACION!!

20 por ciento menos de su costo!! á todos conviene aprovechar!!

¡¡Dormitorio completo, 6 piezas . . . $ 95
¡¡Juego de matrimonio, 7 piezas . . . 110
¡¡Juego de dormitorio de nogal, Luis XVI, dos piezas, 8 piezas . . . 160
¡¡Juego nogal Luis XIV, 7 piezas . . . 185
¡¡Gran ocasión!! Juego de dormitorio Luis XV, completo!!!! para matrimonio, 8 piezas . . . 295
¡¡Juego comedor nogal, 9 piezas . . . 110
¡¡Comedor especial de nogal y roble Renacimiento, 16 piezas . . . 380
¡¡Juego de sala, dorado fino . . . 70
¡¡Consola dorada fina, Luis XV . . . 90
¡¡Camas de hierro y bronce desde . . . 15

Los embalajes y las conducciones son gratis y garantidos!!!! v15m

BILLAR VENDO Y CIEN SILLAS DE bar casi nuevo, á cualquier precio, antes de rematarlo, Paraguay 3401.

BILLARES, 40, SE LIQUIDAN A PREcios de remate y 50 mil pesos de mercadería á precio de costo, Talcahuano 237. v14

BARATTI Hnos. y Cía.

CORRIENTES 1145.

Casa fundada el año 1852.

Dormitorios de pino tea macizos
" " cedro
" " nogal enchapados
" " roble
Juegos de vestíbulo
Comedores de pino de tea macizos
" " cedro
" " nogal enchapados
" " roble
Colchones de zostera marina
Mosquiteros de tul especial
Escritorios de todas clases
Juegos de sala sencillos y finos
Camas de hierro y de bronce

Para que se pueda conocer nuestro gran surtido, remitimos gratis catálogo P con dibujos y precios. v31

CUNA DE BRONCE SE VENDE BARAto, Moreno 1842.

CAJAS DE HIERRO SE VENDEN baratas en la fábrica Independencia 3170. v13

CORTINADOS DE FELPA, COLORES granate y verde, desde 32 $, tapicería Boltano, Rivadavia 1915. v14

FUNDAS BARATAS, PIDAN MUEStras, Giudici, tapicería Santa Fe 1599, Juncal, U. T. 1171. v21

FUNDAS A 1 $, JUEGOS DE SALA Y pianos, escribir Vera 1978, U. T. 3046, Mitre, Juan Domingo, se va á domicilio. v13

FUNDAS A 1 $, JUEGO Y PIANO, Pidan muestras, gran regalo, Rivadavia 3850, Vialo, Coop. Telef. 659, Oeste. v16

FUNDAS A PLAZOS, BLANCAS Y DE color para piano y sala á precio módico, mando muestra, en la tapicería de Festa, Moreno 1491, C. Telefónica 454, central. v14m

HOY A LAS 8 DE LA NOCHE DORMItorio, comedor, otros muebles remato, B. Mitre 1920. v15

HOY A LAS 8 DE LA NOCHE REMAtaremos á cualquier precio una infinidad de muebles, juegos, objetos de bazar, menajes de cocina, alhajas, etc., Corrientes 2019.

JUEGO DE COMEDOR COMPLETO SE vende barato, Billinghurst 1663.

JUEGO DE SALA MODERNO, NUEVO, SE vende, Billinghurst 1663.

JUEGO DE COMEDOR SE VENDE BArato, carpintería Boscaro, calle Sarmiento 1071. v13

MUEBLES!! A 10 MESES DE PLAZO sin fiador, bastan informes, L. Sigal y Cía., Sarmiento 1124. v25

MUEBLES! DE ESCRITORIO AMERIcanos, á 10 meses plazo, vende L. Sigal y Cía., Sarmiento 1124. v25

MUEBLES AL CONTADO Y A PLAZOS, se regalan estampillas rojas, C. Pellegrini 457. v15

MUEBLES, A 10 MESES DE PLAZO, SE atienden pedidos del interior, pidan catálogos.—S. Bomchil, C. Pellegrini 457. v15

MUEBLES: LA MUEBLERIA DE RIVAdavia 2171 se rematará hoy lunes á las 8 de la noche. Varios juegos de comedor, id dormitorio, juegos sala y pianos, sillas vaqueta y Viena, é infinidad de muebles sueltos. v12

MUEBLES!! TAPICERIA!!
Para ricos y pobres, gran surtido, grandes saldos de juegos y muebles sueltos, no compren sin ver antes la grandiosa liquidación de La Argentina, L. Santambrogio y Cía., 1118 Cangallo 1118. v15m

MUEBLES!!! TAPICERIA!!! 258 BERnardo de Irigoyen 258. Aprovechen los últimos días de la grandiosa liquidación de muebles de dormitorio en nogal roble, compuestos de 10 piezas para matrimonio á $ m|n 250. Comedores, salas, vestíbulos, escritorios á precios sumamente reducidos. Visiten esta casa que economizarán tiempo y dinero, 258 Bernardo de Irigoyen 258. v8ab.

MUEBLERIA LA CONTINENTAL.

2327 RIVADAVIA 2327

Gran liquidación de todas las existencias de 500 juegos dormitorio, comedores, sala é infinidad de muebles sueltos por la mitad de su valor y también se vende la mueblería por ausentarse su dueño á Europa. Se envía catálogo gratis.—Fco. Vadone. v6a

MUEBLES!! ¿NECESITA Vd.? NO COMpren sin antes visitar la Unión Fabricantes: los vendemos á precio de fábrica, sin intervención de terceros, y de estilos de última creación, surtido completo de comedores, dormitorios, sala, vestíbulo y guardarropa, de pino de tea, roble, cedro y nogal de Italia. Los del interior pidan catálogos. Unión Fabricantes, Corrientes 1779, al llegar á Callao.—Nota: No anunciamos precios, pues no queremos engañar al público. v3abril

MUEBLES!!! MUEBLES!!!

F. J. MARTY

656 CANGALLO 656

¡¡Aprovechen todos!! Estamos vendiendo á precios nunca vistos en Buenos Aires!!! ¡¡¡LIQUIDACION EXTRAORDINARIA!!!!
Pidan precios á otras casas, y después visiten nuestros depósitos, los más vastos y mejor surtidos de esta capital!!!! y se convencerán que VENDEMOS UN TREINTA POR CIENTO MAS BARATO!!!! QUE EN CUALQUIER OTRA CASA!!! Remitimos gratis catálogos al interior. — F. J. Marty, 656 Cangallo 656. v31

MUEBLES, MUEBLES!!! CASA TERZA Hermanos.

3043 RIVADAVIA 3043

¡Liquidación colosal liquidación!
Invitamos al público en general á visitar nuestra casa antes de comprar MUEBLES, en la seguridad de que se convencerán que nuestros precios son los más bajos y que liquidamos:
Juegos dormitorio macizos 7 piezas, mármoles de Carrara y lustrados muñeca, desde . . . $ 80.50
Juegos de comedor, 8 piezas, desde . . . 70.—
Juegos de dormitorios Luis XV, tres cuerpos, completos, desde " 525.—
Para más detalles no olviden que deben dirigirse á Rivadavia 3043.—Terza Hermanos.
Talleres á vapor, Rojas 749, Caballito. Embalaje es gratis. Pidan catálogo número 15. v13

MUEBLES!!.... TAPICERIA!!

OSSOLA y Cía.

Siendo esta una de las más importantes fábricas y guiados siempre por el mayor deseo de beneficiar á nuestros favorecedores, hemos resuelto vender en lo sucesivo TODO A PRECIOS DE FABRICA.
Roperos macizos con luna francesa . . . desde $ 30.—
Lavatorios macizos con mármol y luna francesa . . . 24.—
Camas macizas con elástico . . . 14.—
Mesas de luz macizas con mármol . . . 9.—
Guardarropas macizos . . . 55.—
Aparadores macizos con mármol y cristales . . . 48.—
Ricos juegos de sala . . . 80.—
Camas de hierro blancas, especiales para campo . . . 32.—
SURTIDO permanente en muebles IMPORTADOS y de nuestra fabricación.
NUESTROS muebles son ya reconocidos por todo el mundo como ELEGANTES, SOLIDOS y ECONOMICOS.
OSSOLA y Cía., VICTORIA 724.

VENTA de MUEBLES y OBJETOS VARIOS

MUEBLES!!! TAPICERIA!!! DECORAciones, 3001 Rivadavia 3001.—Avisamos á nuestra numerosa clientela que hemos recibido un precioso surtido de muebles y tapicería de las mejores fábricas europeas contando con un selecto y numeroso stock de muebles patentados á precios reducidos. Vean nuestras grandes vidrieras donde hay expuestos dormitorios, comedores, salas, escritorios, etc., etc. Aprovechen esta única oportunidad para comprar muebles buenos por muy poco dinero.—S. Schiffrin y Hno., Rivadavia esquina Ayacucho. v 9 de a.

MUEBLES!!!! MUEBLES!!!!

L. F. BOTTINI, 839 CANGALLO 839

Importantes ocasiones por 20 días. Las ventas se hacen á cualquier precio ¡¡NADIE SALE SIN COMPRAR!!
Dormitorio completo, Luis XV, 7 piezas . . . $ 95
Dormitorio camero, Luis XIV, 8 piezas, trabajo fuerte . . . 120
¡¡Gran ocasión!! Juego Luis XV, de nogal, finamente tallado . . . 290
¡¡Juego comedor nogal, Luis XVI, 10 piezas, mármoles fantasía . . . 110
¡¡Gran juego comedor Renacimiento! 16 piezas, de nogal tallado!! . . . 395
¡¡Juego de sala, dorado fantasía . . . 75
¡¡Juego vestíbulo, fantasía, 6 piezas . . . 70
¡¡Camas de hierro y bronce, desde . . . 18
De ésta gran ocasión á todos conviene aprovechar!! HASTA para los mismos comerciantes!! pueden comprar para vender. ¡¡¡Pidan catálogos y presupuestos!!!! v15m

MUEBLES TAPICERIA DECORACIONES

2514 Santa Fe 2514

Grandiosa liquidación, todos á comprar sus muebles con un 40 o|o menos que en otras casas y esto se consigue comprando en la Casa Ideal de los Muebles.
Juego dormitorio macizo, 7 piezas . . . 69
Espléndido dormitorio Luis XIV, para matrimonio . . . 105
Otro dormitorio Luis XV, ricamente tallado, 10 piezas . . . 204
Comedor macizo, 14 piezas, inglés . . . 99
Comedor 3 cuerpos, Enrique II, con tallas relieve . . . 239
Juego comedor arte nuevo, roble macizo con cristales ovalados, lo mejor que se introduce . . . 365
Dormitorio 3 cuerpos arte nuevo, macizo . . . 495
Juegos sala Luis XVI con simil á seda dorado á fuego . . . 60
Carpetas de mesa felpa, 3 metros . . . 30
Juego de sala Luis XIV, de lampás . . . 105
Espejo para sala Luis XVI, macizo . . . 49
Camas bronce importadas . . . 39
Sillas de Viena, doc. . . . 39
Atención á los regalos á todo comprador. —2514 Santa Fe 2514. v14

MUEBLES! CASA PIQUE

1158 SARMIENTO 1158 (antes Cuyo).

Gran exposición de muebles y tapicería.
Si quieren obtener gran economía, no compren sin antes consultar precios de los acreditados muebles.
Embalaje y acarreo gratis.
En los muebles más corrientes, siempre tengo un gran "stock" permanente, que en ninguna otra casa del ramo vende igual clase en los precios que se detallan:
Dormitorios desde . . . $ 80.—
Comedores desde . . . 80.—
Salas desde . . . 70.—
Heladeras importadas . . . 30.—
Sillones para enfermos . . . 20.—
Camas de bronce inglesas . . . 70.—
Visiten mi gran salón de ventas para ver el más rico y variado surtido en estilos que continuamente se renuevan, adonde el comprador hallará el más exigente gusto á precios sin competencia.
La casa importa directamente de las principales fábricas extranjeras y fabrica modelos propios que se distinguen por su originalidad, elegancia, solidez y economía.
A todo comprador que presente este aviso se le hará un obsequio.
Se remite catálogo á quien lo solicite.
J. Piqué Sarmiento 1158, antes Cuyo. v16mzo.

MUEBLES!! MUEBLES!! MUEBLES!!

1041 CUYO 1041

LA NACIONAL!!! LA NACIONAL

¡¡LIQUIDACION!!!

Visitar esta casa es tener seguridad de comprar BUENO y BARATO.

PRECIOS DE NUESTRA FABRICA

¡¡Dormitorio Luis XIV, para matrimonio, 8 piezas . . . $ 120
¡¡Juego de comedor ¡¡MACIZO!! con piedras rosa, 9 piezas . . . 115
¡¡Dormitorio Luis XV, para matrimonio, lo mejor, 8 piezas . . . 205
¡¡Comedor 3 cuerpos!!! ¡¡RENACIMIENTO!!, herrajes de bronce, 12 piezas . . . 295
¡¡Juego de comedor ¡¡inglés!!, de roble, 15 piezas, muy fino . . . 520
¡¡Dormitorio 3 cuerpos, de roble, ARTE NUEVO, 10 piezas . . . 550
¡¡Juego de sala!! Luis XVI, forrado con género fantasía fileteado . . . 75
¡¡Carpetas de felpa, 3 metros . . . 40
¡¡Juego de sala Luis XIV, ¡¡MODERNOS!!, forrados con lampás . . . 125
¡¡Espejos para sala, dorados, estilo Luis XVI, luna biselada . . . 65
¡¡Dormitorio para 1 persona, macizo, 8 piezas . . . 85
¡¡Comedor RENACIMIENTO, de nogal, estilo nuevo, 9 piezas . . . 185
¡¡Cama de bronce de 1 plaza . . . 85
¡¡No olviden de ver!! LA NACIONAL, 1041 Sarmiento 1041 (antes Cuyo). v31

OJO PELUQUEROS, A PLAZOS Y AL contado vendo mesas, lavatorios, espejos, sillones, toilettes, cajoneras, armazones, etc., antigua fábrica, Las Heras 619 al 27, A. Rivera é hijo. v14

OJO PELUQUEROS, AL CONTADO Y á plazos, vendo barato, mesas, espejos, sillones, lavatorios, toilettes, ver precios, fábrica y depósito, Fallvene, Sarandí 217. v15

PIANOS NUEVOS Y DE OCASION, LOS mejores y más baratos, Maipú 373. v16

PIANO BUENO SE VENDE EN 140 $, Corrientes 3707.

PIANO ERARD PARA ESTUDIO, VENdo, Constitución 1549.

PIANO EN BRONCE, GRAN FORMATO, se vende $ 220, San Juan 4044.

PIANO NUEVO VENDO BARATO POR ausentarme, Solís 335. v13

PIANO CARL OTTO, NUEVO, CRUZADO, 3 pedales, en 400 $, Méjico 1636.

PIANO CON MUY POCO VENDO, LEZICA 121. v12

PIANO DE FUERTES VOCES, GRANDE, vendo en 220 $, Victoria 3381, urgente.

PIANO DE MUY BUENAS VOCES vendo, muy barato, Belgrano 4140.

PIANOS DE TODA CLASE, SE VENDEN baratos, Florida 587 y Corrientes 1776. v1ab.

PIANO STICHELD, VALOR $ 900 VENdo 480, doy facilidades, Rivadavia 3033. v13

PIANO DE CONCIERTO RONISCH, SE vende, gran pichincha, Av. de Mayo 864. v13

PIANOS GARANTIDOS A 20 $ MENSUAles, casa Rivarola, C. Pellegrini 185. v31m

PIANO ALEMAN, FORMATO GRANDE, buen estado, véndese barato, E. Unidos 2730.

PIANOS NUEVOS, MODERNOS Y DE ocasión, á precios sumamente baratos, Cangallo 1336.

PIANO OTTO NUEVO CRUZADO, TRES pedales, gran formato vendo, Tucumán 1671. v16

PIANO PARA ESTUDIO VENDO $ 175 y otros á precios de liquidación, Moreno 1779. v13

PIANO Stenway y SOHN, CRUZADO en bronce, espléndido, en 350 $, Méjico 1636.

PIANOS, AUTOPIANOS LOS MEJORES, contado y largos plazos, Salmini, Méjico 1634.

PIANOS Y AUTOPIANOS, FLORIDA 243, venta á plazos, entrega inmediata, dando buenas referencias, Rebello y Belaunde. v16mar.

PIANOS de OCASION RONISCH, Sprunch, Steinway, Pleyel, Turmerh, venta, cambios, composturas y afinaciones, Palazzo, Matheu 1672. v12

PIANOS PAGADEROS A 20, 25, 30 y 40 pesos mensuales, entrega inmediata, surtido de todas marcas, D. Marguignot, Corrientes 935. v29m

PIANOS AUTOMATICOS "CONCERTAL" lo mejor que existe, al contado y á largos plazos, D. Marguignot, Corrientes 935. v29m

PIANOS, ENTREGA INMEDIATA, SIN garantía, desde 20 á 30 $ mensuales, varias marcas, recomiendo piano Stichel, Berlín, casa Tomás Deulofeu, 1463 Sarmiento 1467. v29m

SE VENDE UN PIANO CASI NUEVO, muy barato, B. Mitre 2513. v13

SE VENDE BILLAR MUY BARATO, VAreja 501 (Flores).

SE VENDEN MUEBLES POR TENER que ausentarme á Europa, Garay 2477. v12

SE VENDE UN JUEGO DORMITORIO de matrimonio, tratar Córdoba 952, encargado. v14

SE VENDE JUEGO SALA, NOGAL, 8 piezas, nuevo, 55 $; escritorio 3 piezas, Roschil con dos riquísimos cortinados con bandas terciopelo 160 $, Uruguay 1069.

TRIUNVIRATO 1275, SE VENDEN DOS buenos billares y sus respectivos completos. v13

UNICA OPORTUNIDAD, CON URGENcia vendo 2 juegos de comedor, 2 dormitorios y gran cantidad de muebles sueltos, Corrientes 2019.

VENDO JUEGO DE MUEBLES, INDEpendencia 2047.

VENDESE JUEGO DE DORMITORIO nuevo, Luis XV, Paseo de Julio 304. v13

VENDO BARATO Y URGENTE POR AUsentarme, buenos muebles ad hoc, para recién casados, Gorriti 2175, esq. Bompland.

VENTAS VARIAS

ARMAZONES, MOSTRADORES, INSTAlaciones vendo, Cangallo 1777. v15

ARMAZONES NUEVOS VENDO MUY baratos, Olazábal 1601.

ARMAZONES Y MOSTRADOR SE VENde, Cangallo 1024.

ARMAZON, MOSTRADOR, VIDRIERA vendo, Independencia 3338.

VENTAS VARIAS

ARMAZONES, HELADERAS, FIDEERAS, instalaciones, fábrica, Corrientes 2116. v16

ARMAZONES, HELADERAS, FIDEERAS, instalaciones, vendo barato, Callao 180. v12

ARMAZONES, MOSTRADORES, FIDEEras, gran liquidación, Corrientes 2331.

ARMAZONES $ 20, MOSTRADORES $ 7, almacenes $ 30, por desalojo, San Juan 1301.

A PLAZOS TRAJES E IMPERMEAbles, condiciones liberales, corte elegante, Sarmiento 1711. v23

ARMAZONES DE CAFE, ALMACENES, heladeras á cualquier precio, Rivadavia 2178. v16

ARMAZONES $ 20, MOSTRADORES $ 7, almacenes $ 30, por desalojo, B. Mitre 2363. v16

ARMAZONES, MOSTRADORES, HELAderas, tabiques, instalaciones, Rivadavia 1964. v16

A $ 20 Y 50, DENTADURAS GARANtidas, otros trabajos convencional, Uruguay 186. v13

ARMAZONES LISOS CEDRO, CON VIdrieras, para varios negocios, vendo, Cabildo 2172, Belgrano. v13

ARMAZONES, HELADERAS, INSTALAciones, liquidación completa, fábrica, Callao 714. v16

ARMAZONES, FIDEERAS, INSTALAciones, vendo, muy barato, Rivadavia 3819.

ARMAZONES, HELADERAS, FIDEEras, instalaciones completas barato, Triunvirato 475. v14

ARMAZONES, MOSTRADORES $ 8, FIdeeras $ 50, heladeras 70 $, liquidación, San Juan 952. v16

ARMAZONES, MOSTRADORES LUJOsos, ocasión, liquido, carpintería italiana, Cuyo 1278. v16

ARMAZONES, INSTALACIONES, CAFES almacenes, heladeras, liquidación, Entre Ríos 149. v12

ARMAZONES DE CEDRO MUY BUEnos, adaptables para farmacia, se venden, ocurrir á "La Galénica", Chacabuco 19. v13

ALHAJAS FINAS, PAGADERAS EN 20 mensualidades, vende casa importadora á empleados nacionales, municipales, bancos, oficiales del ejército y marina, etc., "La Comercial", Av. de Mayo 1032, U. T. 4343, Lib.

BANCO Y ACCESORIO DE SALON DE lustrar se vende, Cangallo 1024.

BALANZAS USADAS SE VENDEN A todos precios, Montevideo 276.

CUADROS ANTIGUOS, DE PINTORES célebres se venden por lo que den, Colegiales 2814. v13

ESTUDIANTES: ACUDAN A LA GRAN quemazón y compren sus libros y útiles de colegio de ocasión; la casa compra textos usados, Bolívar 591.—J. M. Perfumo. v17

FIDEERA, MOSTRADOR, ARMAZON Y balanza de segunda mano vendo, Brasil 2371. v14

FOTOGRAFOS: MAQUINA 9x12, OBJEtivo Goerz Dagor 3 F. 1.68, buen estado se vende muy barato, Libertad 356, L. v12

GRAFOFONOS ESPLENDIDOS Y DISCOS de escogidas piezas á pagar desde 5 $ por mes, Persistent Co., Salta 366. v14

HELADERAS NORTEAMERICANAS, económicas y elegantes, muy bonitas á pagar en 10 meses.—Persistent Co., Salta 366. v14

IMPERMEABLES PARA HOMBRES Y señoras al contado y á plazos, E. Ríos 522, fábrica. v16

MUSICA PARA PIANO, VIOLIN, CANTO, orquesta y banda, solicítense catálogos, precios excepcionales, Drangosch y Beines, 1032 B. Mitre. v12

OJO! PICHINCHEROS Y MERCACHIfles: liquidación completa precios nunca vistos de la sombrerería Vieytes 1860. v16

PAJARERA CON CANTIDAD DE CANArios finos cantores, vendo, Rivadavia 3523.

RICA MANTA de COCHE DE paño gris con placa para iniciales, se vende, Beruti 360. v14

SE VENDEN COCINAS ECONOMICAS de ocasión, Méjico 1817.

SE VENDEN ARMAZONES DE CEDRO, Corrientes 4634. v14

SE VENDEN 10 ACCIONES DE LA Alianza, Santa Fe 1983.

SE VENDEN PEDAZOS DE FIERRO, calle Córdoba 3600. v17

SE VENDE UN LUJOSO ARMAZON, MOStrador y caja escritorio de fresno tallado, verlos en Lavalle y Libertad, tratar con Costa, Victoria 354.

VENDO BUENOS ARMAZONES Y VIdriera, Yatay 250. v14

VENDENSE ARMAZONES, MESAS, motor, fábrica calzado, Santiago del Estero 131.

COMPRA DE MUEBLES Y ALHAJAS

ALHAJAS Y POLIZAS DE empeño compro, 25 de Mayo 414 y 418. v21m.

AL MEJOR PRECIO, COMPRO MUEBLAjes y sueltos, José, Sarmiento 2616, y San Juan 1525.

AL CONTADO COMPRO MUEBLAJES de valor y objetos varios, R. Otero, 136 Bolívar. v14

A MUEBLAJES Y PIANOS COMPRO, San Martín 20 y Güemes 3531, Romero, U. T. 2690, Avenida.

A BUEN PRECIO COMPRO MUEBLES y objetos varios, Angel, Rivadavia 2353 y Venezuela 2984. v13

ALTO PRECIO AL CONTADO, MUEbles compro, Alsina 472 Belgrano 564, maquinaria. v15

AL MEJOR PRECIO COMPRO MUEBLAjes y muebles sueltos, Adolfo, Lavalle 1171.

A MUEBLAJES COMPLETOS O PARTE compro, pago bien, Montero, Junín 165, U. T. 3575, Avenida. v12

A BUEN PRECIO—COMPRAMOS MUEbles, objetos de arte y mercaderías, Lavalle 1022, U. T. 3115 (Libertad), y Bolívar 115, U. T. 2374 (Avenida).—Villar y Tamelo. v13maye

COMPRASE RICO JUEGO COMEDOR Renacimiento, prefiérese antiguo, bien conservado en madera oscura, ofertas por carta, detallada, á V. S., 4214 Rivadavia. v12

MUEBLAJES COMPLETOS Y MUEbles sueltos por importantes que sean, al contado compran J. Garrido y Cía., Florida 529, U. T. 5140, Avenida. v14

PARA PENSION COMPRO 20 CAMAS de hierro, colchones lana, ropas, muebles, lozas, etc., Rivero, Loyola 523.

AVISOS VARIOS

ALQUILO ALFOMBRAS, TOLDOS, SIllas, espejos, cortinados, caminos, luces, juegos de sala, gradas para regalos, etc., para fiestas, bailes y casamientos, empresa Boltano, Rivadavia 1915. v14

ES OPINION DE TODOS LOS MEDICOS que los cigarros Hong-Kong de la plumita no dañan la salud.

GRATUITAMENTE SE enseña EL REmedio que cura radicalmente el reumatismo y resfríos; por carta ó personalmente, Entre Ríos 1577. v14

OJO PELUQUEROS! EL AFILADOR DE corte especial, está en la calle Sarmiento 3132. v15

PARA LA FAMILIA DE JUAN PAME SE pide á las familias caritativas, que quieran contribuir con su óbolo, por encontrarse enfermos, imposibilitados para el trabajo. Se ruega á las personas que contribuyan, pasar por la calle Rioja 1380.

QUEDA POSTERGADA HASTA LA 1a. jugada de Abril, la rifa del fonógrafo de S. S., Uspallata 1475.

SEÑORA CON 5 HIJOS MENORES, ruega á las almas caritativas le den trabajo y la socorran en lo que puedan, Adela González, calle San Blas esq. Lope de Vega (almacén).

EXTRAVIOS Y HALLAZGOS

GATO, COLOR NEGRO, CON UNA CINta roja en el pescuezo, quien lo devuelva á Independencia 1386, será gratificado.

HABIENDO EXTRAVIADO UNA LIbreta de caja de ahorros No. 4282, del Banco de Galicia, se ruega devolverla á F. Martínez, Cangallo 845, altos, derecha, ó al mismo Banco. v13

PERRITA BLANCA, CON MANCHAS amarillas en el lomo y las orejas, se extravió el domingo, atiende al nombre de Folet, 20 $ de gratificación á quien la devuelva Rivadavia 2175. v15

SE HA EXTRAVIADO EN EL TRAYECTO de la calle Alvarez á Dársena, una caja con dos sombreros de señoritas, avisar Alvarez 1788, Palermo, se gratificará.

SE HA PERDIDO UN SACO UNAS LIbretas que para el que las haya encontrado son sin valor; será recompensado por el dueño, Felipe Hernández, San Carlos 3463. v13

SE HA DEJADO OLVIDADA EN UN tranvía una cartera de mano con poderes y documentos, gratificaré con 500 $ al que la devuelva á G. A. Rodríguez, Moreno 1081. v11

SE GRATIFICARA A LA PERSONA QUE entregue unos papeles de aduana envueltos en un papel color verde oscuro, extraviados en la Avenida de Mayo, Mensaque y Puca, Maipú 234.

SE HA PERDIDO UN ALFILER DE corbata de oro y una perla, creo que es en el trayecto de Lavalle y Maipú á Palermo, el que lo devuelva á la calle Lavalle 732, será bien gratificado. v14

SERA BIEN GRATIFICADA LA PERSOna que entregue en Hotel Galileo, [illegible] herederos Domínguez, [illegible] España, extraviadas en el trayecto Florida 141 á Perú y Alsina. [illegible]

COMPRAS VARIAS

A BUEN PRECIO COMPRA LIBROS A. C. S., Bolívar 518. v13

A DOMICILIO COMPRO ROPA USADA de hombre, 25 de Mayo 414, U. T. 1083, Avenida. v4a

COMPRO BANCOS PARA MUEBLEROS usados, Maza 418. v14

FIGURITAS Y CARTONCITOS compro á elevado precio, 25 de Mayo 532. v18

FOTOGRAFOS. COMPRO OBJETIVO buena marca, para retratos y vistas, 18x18. Avenida Alvear 1446. v12

LIBROS DE COLEGIO, DE MEDICINA, derecho, americanos, etc., y artículos de librería compra, Bolívar 591.—J. M. Perfumo. v17

SE DESEA COMPRAR UN MOSTRADOR de 3 mts. y una ladera de 12 á 16 cajones, Rioja 1636.

COMPRA Y VENTA DE MAQUINAS

MAQUINA Cañón DE APARADOR, precio módico, se vende, Brasil 3083. v13

MINERVA A MANO SE VENDE, Alvarez 1946. v14

MOTOR Y CALDERA DE 4 CABALLOS, vendo, Paroissien 2552, Saavedra. v14

MAQUINAS DE COSER, 8 $ POR MES, mejores marcas, L. Sigal y Cía., Sarmiento 1524. v23

MAQUINAS DE ESCRIBIR NUEVAS y de ocasión, marcas Monarch, Underwood, Hammond, Continental, Torpedo, Smith Bros, Wellington, Royal, etc., á pagar $ 10, 12, 15, 17, 18, 20 por mes, máquinas á prueba y garantizadas, Persistent Co., Salta 366. v14

MAQUINAS DE COSER MARCAS SINger, Original, Mundios, New-Home y otras vende á pagar $ 6, 7, 8, 9, 10 y 12 por mes. Máquinas controladas con garantía y á prueba. Entrega inmediata. Persistent Co., Salta 366. v14

MAQUINAS, 6.000 DE OCASION PARA todo ramo, 500 motores surtidos, trasmisiones y demás, Buen Orden 1618. El Arca Noé. v12m

SIERRA CILINDRO DE 1 METRO VENdo, Paroissien 2552, Saavedra. v18

SE VENDE UNA SIERRA SIN FIN VOlante, de un metro, á cilindro, Constitución 2338. v13

UN MOTOR ELECTRICO DE 7 HP., Y otro de 5, casi nuevos, muy baratos, vendo, Perú 632.

VENDO MOTOR A GAS POBRE, FUERza 16 caballos, en buen estado. Córdoba 3600. v24

PERSONAS BUSCADAS

A Da. CARMEN SOLANO DE DOVAL la busca Emilia Blanco, fábrica de vidrios Berazategui. v12

A MARCELINO BERTOF O BERTEF lo precisa Albornoz, Ferrari (F. C. S.), por carta ó personalmente. v14

A doña IRENE DE MARTIN DE RAYItelli y sus hijos los busca su esposo y padre, Rivadavia 2748. v13

ANGEL RAMOS DESEA SABER EL paradero de su hermana Angela, nacida en Dolores; dirigirse Castelli, F. C. S. v13

JOSE MARIA RODRIGUEZ NOVOA desea saber de Pedro Rodríguez Novoa, Montegudo 689. v12

LUIS SANCHEZ DESEA SABER de SU hermano Cristóbal Sánchez, dirigirse por carta á Castro Barros 433. v13

PERSONA BUSCADA—SE DESEA SAber el paradero de Trinidad Paya Suares, natural de Oviedo, distrito de Colloto (provincia de Asturias). Vino al país á bordo del vapor Entre Ríos. Desembarcó en Buenos Aires el 23 de Octubre del año anterior, acompañada de una familia española cuyo destino se ignora, tiene catorce años, abundante cabellera negra, es blanca, de regular estatura, esbelta y de ojos negros. Su madre María Luisa Suárez, viuda de Paya domiciliada en Santa Fe, calle 9 de Julio 590, agradecerá íntimamente cualquier noticia que se le suministro acerca del paradero de la niña en cuestión. v13

SE DESEA SABER EL PARADERO DE Mariana de Francisco Berdayes, su primo Ramón Berdayes, Lima 1939. v13

SE DESEA SABER EL PARADERO DE Antonio Díaz Pontigo, su primo Ramón Berdayes Días, Lima 1939. v13

SE DESEA SABER EL PARADERO de Antonio Portell, por asunto de su interés, peletería Lázaro, Esmeralda 218. v13

SE DESEA SABER EL PARADERO DE Carmen Borré, por asuntos de familia, dirigirse á Manuel Pérez Villanueva, Defensa 694.

SE DESEA SABER EL PARADERO DE Manuel Chantero Rodríguez lo buscan sus hermanos Peregrina y José, de Pontevedra, España, Balcarce 180. v14

SE DESEA SABER EL PARADERO DE Clorinda Lacal, natural de Cudeiro (Orense), la busca su amiga Adelina Gómez, Bustamante 2384.

SE DESEA SABER EL PARADERO DE José Marinoni y Enrique Marinoni, se les busca por fallecimiento de su hermana Paulina Marinoni, dirigirse á Antonio Lurasqui, Correa F. C. C. A. v16

SE DESEA SABER EL PARADERO DEL señor José Alonso Palmeiro, español, por asuntos de familia, lo busca su primo Fermín Lorenzo Palmeiro, dirigirse Bompland 1907. v15

MATERIALES DE CONSTRUCCION

A $ 3 HASTA 45 COLUMNAS; A $ 12 hasta 26 balcones hierro, Charcas 2940. v14

A COMPRAR PUERTAS, ventanas, MARcos, cinc, madera, Federico Lacroze 3700. v16

A 13 CENTS. PIE MACHIMBRE TEA 1x3, nuevo, Tortosa Hnos., Charcas 2940. v14

A COMPRAR CINC, MADERA, PUERTAS tirantes madera dura, columnas, Corrientes 4569. v16

A 23, 27, 30 y 35 CENT. METRO ALAMbre tejido, portoncitos hierro $ 6, Charcas 2940. v14

A. TORTOSA Hnos., PIDA CATALOGO de puertas, ventanas, rejas, balcones y columnas, Charcas 2940. v9a

A $ 2, 2.20 HASTA 4.20 MOSAICO NACIOnal, buenos gustos, Tortosa Hnos., Charcas 2940. v14

A $ 1 CHAPA CANALETA 6 PIES, NUEvo, sano; 7 $ 1.15; 8 $ 1.30; 9 $ 1.45 y 10 $1.60; Charcas 2940. v14

ATENCION! TRES GRANDES PORTOnes flamantes de madera, se venden, forzosamente, Aristóbulo del Valle 1726. v14

ANTES DE COMPRAR PUERTAS Y ventanas, pidan catálogo á José A., Iriarte é hijo, Montes de Oca 1540, se remite gratis. v1ab

AL MAS SURTIDO DE PUERTAS, VENtanas, columnas, verjas, portones, tirantes, madera dura, usadas, Córdoba 3815, y Medrano. v19

AL COMPRAR PUERTAS Y VENTANAS visiten la gran fábrica mecánica de Eugenio Noel é hijos, Rivadavia 2681, casa la mejor surtida y que vende más barato, se remite gratis catálogo ilustrado. v17

ALTO! CHAPAS GRUESAS DE 6 PIEzas, 145 de 7 1.70, 8 2.00, de 10 2.55; puertas cedro, patio y calle, vestíbulo, tejas columnas á cualquier precio, Victoria 2400. v18

CONSTRUCTORES 1.800, TEJAS SE venden baratas, Bacacay 3271, Avellaneda 4073. v13

CAL DE CORDOBA, A $ 75, ARENA 8.50, polvo ladrillo y portland se vende barato, Rivadavia 7380 y San Pedrito 38. v14

PUERTAS Y VENTANAS POR CIERRE del local se venden á precio de costo, Bella Vista 930. v13

PUERTAS, VENTANAS Y TIRANTES usados se venden baratos, escaleras de pintor y banco de carpintero se da por mitad de precio por liquidación, Rivadavia 7380. v14

SE VENDE PUERTA Y VIDRIERA DE cedro en buen uso, Triunvirato 587.

SE VENDEN PUERTAS EN BUEN EStado, Ecuador 1142, de 7 á 9 a. m. v13

VENDO 50 TIRANTES DE MADERA dura para techo y 10 puertas de patio en buen estado, tratar Estados 2595 (Belgrano).

ANIMALES Y RODADOS

ALTO, 700 $ BREACK NUEVO PARA campo pintado al natural, Herrera 628. v13

AUTOMOVIL DOBLE FAETON, NUEvo, se vende barato, Rivadavia 2870. v13

AUTOMOVIL DOBLE PHAETON, COMOdo y bueno, se vende, B. de Irigoyen 1676. v12

AUTOMOVILES FAETON CON ORDEN de marcha en buen estado vendo barato, véase Zabala 3977. v13

AUTOMOVIL SE VENDE, LANDAULET, Dion Bouton 16 HP., con taxímetro, tratar San Juan 2020. v13

AUTOMOVIL CHARRON 4 CILINDROS, 16-20, landaulet con taxímetro se vende, Ayacucho 1656, de 8 á 1. v12

ATENCION! BREAKS DE 4 y 6 ASIENtos, en muy buen uso, vendo, Sarmiento 1730.

ATENCION! CHARRET DE 2 RUEDAS, con toldo, para 2 y 4 asientos, vendo, Sarmiento 1780.

ATENCION! MILORD NUEVO, MODERno, rodado alto, llantas acero, para campo, vendo, Sarmiento 1729.

AMERICANA, MILORD, BREAK, CHAtita, nuevo y usado se vende, Sarmiento 2747. v13

AUTOMOVIL NUEVO, DELAHAYE, TORpedo, último modelo; 4 cilindros vendo, Moreno 1963. v16

AMERICANAS, SULKYS, CHARRET, jardineras, carrito, chatitas, furgón, usadas, Canning 468, herrería. v14

AUTOMOVIL LANDAULET VENDO AL contado ó á plazos, Av. La Plata 717.

AMERICANA Y MILORD, BREAK, chatita, nuevo y usado, se vende, Sarmiento 2747. v12

AUTOMOVILES DOBLE FAETONS 60 HP., Decauville y Mors. Ocasión, 25 de Mayo 582. v12

ALERTA! BREACKS DE CAMPO, TODO estilo. Americanas 2 asientos, 4 ruedas, 25 de Mayo 582. v12

AMANSADORA, 4 RUEDAS, FURGON, chatitas, char á bancs y dockarts para reparto, 25 de Mayo 582. v12

AUTOMOVIL LANDAULET, BUEN EStado, verdadera ocasión, se vende por ausentarse, verlo y tratar garage Libertad 1234. v12

AMERICANA VENDO $ 390, SULKY con capota 185, charret $ 250, break poco 700, guarniciones desde $ 25, pídaso nuestro catálogo, Alsina 365, depósito.

ALSINA 2952, FABRICA, BREAKS MOdernos, surtido, milores con y sin goma, americanas nuevas y usadas, de 2, 4, 6 y 9 asientos. v12

AUTOMOVIL RENAULT 1911, 12-16 CAballos carrosería landaulet de lujo, precio 7.000 $, escribir á E. T. A., Victoria 1716. v13

ATENCION! LIQUIDACION COMPLETA 150 coches de todos precios y estilos, para ciudad y campaña, nuevos y usados, guarniciones y caballos, Azcuénaga 726 y 38. v16

ALERTA! MILORES LLANTA GOMA Y de fierro, cap y fahetons, coupés 2 y 4 asientos, breckcitos de niños, charrets, sulkis y dockarts, guarniciones, 25 de Mayo 522. v13

AUTOMOVIL PRIMARIA MARCA, 18 HP., 4 cilindros, carrocería torpedo 5 asientos, se vende sin uso á precio conveniente. Verlo y tratar en Rodríguez Peña 45, de 2 á 6 de la tarde. v13

AMERICANAS DE 2, 4 y 6 ASIENTOS, breaks, rodado alto; dog-cart de 2 y 4 ruedas; sulky con y sin capota, chatita, coupés 2 asientos, milord llantas goma, landó, etc., y guarniciones, vende P. Maestro Cuyo 1730 (hoy Sarmiento).

BICICLETAS USADAS GARANTIDAS se liquidan muy barato, Piedras 451.

BICICLETA DE niño MUY BUENA VENdo 30 pesos, Paso 355, urgente.

BICICLETAS ESPLENDIDAS, SOLIDAS y elegantes, las mejores marcas á pagar en cuotas de $ 10, 12, 14, 15 y 16 por mes. Entrega inmediata.—Persistent Co., Salta 366. v14

CARRO DE PLAZA, POCO USO, CABAllo y guarniciones, vendo, Suipacha 761.

CABALLO DE TIRO Y UNO DE SILLA y un coche vendo, Paseo Colón 875.

COMPRO UN CABALLO DE TIRO manso, grande, Revarlo Charcas 2762.

COCHE VENDO CON O SIN CABALLOS, llanta goma, Seaver 99.

CHATAS VENDO, DE CAJON, COMPLEtas, trabajan, datos Rivadavia 1565.

CHATA GRANDE PARA REPARTO DE licorero se vende, Anchorís 86.

COCHE PLAZA 3 CABALLOS SE VENde, Vieytes 308. v12

CABALLOS DE TIRO MANSOS, BARAtos se venden dos, Rivadavia 3068. v15

CABALLOS Y POTROS, DE LINDA EStampa, hay en venta un buen lote en el corral, Río Janeiro 1601, Amiconi. v13

CHATA DE CAJON SE VENDE CON monturas, para tres caballos, verla y tratar, Gazcón 619. v12

COCHE DE PRIMERA, DOS CABALLOS vendo, para verlo hasta 2 p. m., Av. Alvear 109. v13

COCHEROS: EN EL CORRALON GARRO 38 entre Rioja y Urquiza, se venden caballos de tiro, solos y en yunta, de 7 á 3 y da 12 á 2. v14

COCHE CON DOS CABALLOS SE VENde á prueba del comprador, 650 $, todo en buen uso, con facilidades de pago, Alvarez 1293.

COCHE DE LLANTAS DE GOMA CON dos caballos á solos y guarnición vendo de gran ocasión, urgente, Alvarez Thomas 900, almacén esquina Céspedes. v14

CABALLOS DE TIRO GARANTIDOS, A prueba del comprador, jóvenes y sanos, hay para elegir un buen lote en el corral calle Río Janeiro 1601, Amiconi. v13

DOGCART DE PASEO, ELEGANTE Y fuerte con 2 meses de uso se vende en $ 350, Rivadavia 2681. v13

FUNEBRE LINDO CON 4 MOROS y plumeros, se vende barato, Sarmiento 4451. v17

FURGONCITO DE REPARTO Y UN break baratísimo, se vende, Ecuador 848. v14

FUNEBRES Y BERLINA SE VENDEN muy fuertes, buenos para la campaña, Defensa 692. v13

MOTOCICLETA BUENA MARCA, nueva, flamante, se vende, Loyola 66. v13

MILORES DOS, BUEN USO, LLANTAS hierro y goma, Cochabamba 1850.

MILORD NUEVO LLANTAS DE GOMA vendo barato, Vicente López 259. v14

MILORD PARTICULAR, LLANTAS DE goma, caballo sangre 4 años, tira solo y en yunta, guarniciones y todo lo necesario para cochero vendo urgente, Catamarca 1370, tratar Perú 196, escritorio 3.

PESEBRES Y PENSION PARA CABAllos se alquilan, Boedo 734. v14

PERROS DE CAZA enseñados, VENDO, Casiraghi, amaestrador de perros, Salvador María, F. C. S.

PASTOREO EN LANUS, CON CAMPO alfalfado de primer orden, se recibe desde un animal, ocurrir Rivadavia 3053. v15

POTROS TIRO PESADO ESPECIALES, en venta el sábado 16, á las 6 a. m., Montes de Oca 612.—A. Casós é hijo. v14

POTRANCAS, PESADAS, ESPECIALES, marca "Las Barrancas", venderán Tardiil y Ferro, el miércoles temprano, Mitre 1290, Avellaneda. v12

POTROS PERCHERONES Y UNA yunta Anglo Normando muy especiales, dorados, el miércoles 13 á las 8 a. m., Mocoreta y Gaona, al lado hospital Dr. Durán; Baldassarre. v13

SE VENDE UN PETIZO DE TIRO Y DE andar, B. Mitre 1663.

SE VENDEN DOS CABALLOS, TIRAN A solo, Peña 251. v12

SE VENDE UN COCHE CON 4 CABAllos, tratar Lezica 54, de 7 á 11. v12

SE VENDE UN CABALLO DE TIRO liviano, se da á prueba, Colombres 1211.

SE VENDE UNA CHATITA DE CUATRO ruedas, en buen estado, Lambaré 810. v14

SE VENDE UN CABALLO COLORADO, tira solo y en yunta, 800 $, verlo y tratar, Callao 1348.

SE VENDE MILORD CON LLANTAS DE goma, 3 ó 1 caballos, calle Ocampo 120, verlo de 7 á 4. v14

SE VENDE AMERICANA DOS RUEDAS, con capota, tres meses de uso, Vial 606.

SE VENDE JARDINERA 4 RUEDAS para reparto, casi nueva, ocasión, Canning 555.

SE VENDE MILORD PARTICULAR llantas de goma, barato, tratar Lavalle 2162. v12

SE VENDE LINDA YUNTA DE CABAllos de tiro oscuros de 6 años para breack ó charret, verlos Rivera 1224, tratar Pueyrredón 950.

SE VENDE UN SERVICIO PARTICUlar, milord-cupé importado, una buena yunta de caballos, con sus guarniciones, Callao 1348, tratar de 1 á 2.

TRES CABALLOS TIRAN SOLOS Y EN yunta vendo urgente, Esmeralda 985.

VENDO UNA YEGUA ALAZANA DE tiro solo ó en yunta, Saavedra 1141.

VENDO CHARRET, GUARNICION Y 1 amansadora barato, Canning 1041.

VENDO CHARRET, DOCKART Y BOghey, muy barato, Jujuy 52. v12

VENDO 2 MILORES DE POCO USO Y caballos, Matheu 1275. v14

VENDO UNA VICTORIA DE PLAZA, llantas de hierro con número y patente en 850 $, Humberto I 2546.

ARRENDAMIENTO DE TIERRAS

ARRIENDASE EN CARMEN DE ARECO F. C. C. B. A., seiscientas cincuenta cuadras para ganadería en lotes, ocurrir á N. Schiappouhi, Carmen de Areco. v14

ARRIENDASE EN CARLOS CASARES, á 3 leguas de Martínez de Hoz, 635 hectáreas de buen campo para agricultura ó ganadería, con contrato, tratar en Bs. Aires, Jujuy 487. v14

ARRIENDANSE 50 CUADRAS EXUBErantemente alfalfadas á 10 minutos de Manzanares y 10 de Lacroze, buenas poblaciones, rinde 600 toneladas primer año de cosecha, dirigirse á Angel Gómez, Manzanares (F. C. P.) v13

ARRIENDO EN FRACCIONES O TOTAL, un campo de 800 hectáreas, á tres leguas de la estación Bell-Ville, Córdoba, alfalfa, potreros y agua dulce garantida. Visítelo previo aviso á D. Attwell, Woodgate F. C. C. A. v14

CAMPOS VIRGENES, ESPECIALES PAra lino, ofrezco en arrendamiento al alfalfa, en Navarro, F. C. S. Seery, B. Mitre 383. v16

CAMPOS ESPECIALES PARA INVERnada, tambo y agricultura, ofrezco en arrendamiento en Navarro, F. C. S., Seery, B. Mitre 383. v16

CAMPO ALQUILASE PARA GANADEría, una legua pastosa, agua dulce, 3 metros, recién alambrada, cerca estación Asopardo F. C. Sud, tratar Reconquista 34, escritorio 3, primer piso. v14

DOSCIENTAS HECTAREAS DE CAMPO flor se alquilan para tambo ó invernada á 30 cuadras de las estaciones Pte. Derqui y Toro, de los ferrocarriles Pacífico y tranvía rural á vapor: tratar Corrientes 816, capital, de 3 á 5. v13

DOS AGRICULTORES españoles, TRABAjadores, desean tomar chacra ó terreno bastante extenso, apto para agricultura y alfalfa, condiciones beneficiosas para todos, por carta, almacén de Pompeyo, F. C., Lanús, F. C. S. v14

EN LUJAN, F. C. O., ARRIENDANSE 91 hectáreas de campo inmejorable á 10 cuadras de la Basílica, tratar Jujuy 487. v14

EN PARTIDO Cañuelas, A 3 CUADRAS de la estación Udaondo, se arriendan 204 hectáreas de campo flor, ocurrir Luis Bermejo, Cañuelas. v14

ESTANCIA EN BRANDZEN, 1000 HECtáreas dividida en 5 potreros, casa, molinos, tanques, galpón y muchas otras comodidades, se arriendan ocurrir Bmé. Mitre 1094. v13

ESTANCIA LAS ROSAS, EN LAS FLOres, se arrienda esta estancia compuesta de una superficie de 975 hectáreas más ó menos, campo de primer orden, en su mayor parte y á pocas cuadras de la estación del mismo nombre. Para tratar, Tucumán 672. v15

LINCOLN. — ESTACION ARENAZA. Arriéndanse 470 hectáreas, por 3 á 7 años, todo alambrado, con población, tratar, Suipacha 18, Sr. Jeamnaise ó en la misma estancia La María, Sr. Perazzo. v13

PARA QUINTA O SEMBRADO DE ALfalfa, se arriendan en el partido de Matanza á 30 cuadras de Tablada, 24 cuadras de tierra flor con largo contrato, dirigirse Inclán 1192, de 8 a. m. á 6 p. m. v14

PARA HORNO DE LADRILLOS SE ALquila ó vendo por mensualidades en Vicente Casares, al lado de la vía del ferrocarril, campo muy alto, con tres puntadas de tierra negra; tratar Florida 271, Mariano Casares. v16

PARA QUINTA DE VERDURA O ALFALfa, se arriendan 120 hectáreas más ó menos de campo flor, sobre la estación Empalme del F. C. C. de B. A. (tranvía Rural), partido del Pilar, en lotes chicos ó grandes, dirigirse Maipú 984, de 2 á 5, Buenos Aires. v19

SE ARRIENDA UN CAMPO DE 190 HECtáreas, en Cañuelas, para informes y tratar, Paraná 1038, de 1 á 4 p. m. v12

SE ARRIENDAN 66 HECTAREAS DE campo para agricultura en el partido de Navarro próximo á la estación La Mariana, por informes Tucumán 1436, esc. 7. v17

SE ARRIENDAN 280 HECTAREAS DE campo, queda á 30 cuadras de La Plata, tratar estancia Los Aromos del señor Copello, estación Arana. v12

SE ARRIENDAN 1500 HECTAREAS campo en el partido de Castelli, próximo al puerto de Sanborombón, tierra apta para agricultura, á precio módico, darán razón en Buenos Aires, Bolívar 1357. v13

SE ARRIENDAN 300 CUADRAS DE campo especial para tambo, invernada ó chacra á una legua de la estación Elvira, partido de Lobos. Tratar en el mismo campo. Se visita por la estación Elvira, dirigirse á la casa de negocio de Tortorello. v12

SE ARRIENDAN EN LOTES GRANDES ó fracciones menores 2.000 hectáreas de campo especial para alfalfa y agricultura, cerca de la estación Vedia, F. C. P., dirigirse por datos á Francisco Basterreix en Junín F. C. P. v13

SE ARRIENDAN A 3 LEGUAS DE ESTAción Guerrero (F. C. S.), 2.000 hectáreas de campo, para agricultura y ganadería, 6 potreros, población, puestos, molino, jagüeyes gran galpón. Actualmente hay sembradas como 500 hectáreas de maíz y avena, se arrendarán muy baratas, informes Guido 463. v14

SE ARRIENDAN NUEVE MIL OCHOcientas y pico hectáreas en un solo lote en la Pampa Central, sección primera, letra C., lote 23, con la estación Trill en el campo, son cuatro mil y pico hectáreas recién alfalfadas, agua dulce á tres y cuatro metros, con veinte potreros alfalfados y siete molinos con sus tanques y bebederos de material, recién construidos y el resto, cinco mil y pico hectáreas sin alfalfar; contrato de diez años de ese mismo campo, hay ciento veinte hectáreas alfalfado y alquilado á 50 pesos hectárea anual, con contrato de ocho años. Nota: También se vendería si hubiera oferta razonable, para tratar con su dueño Juan Byrnes, Pehuelches, F. C. O. v20

ALQUILER DE CASAS Y LOCALES

ALQUILASE UN ESPLENDIDO GALPON, San Juan 2252. v12

ALQUILO CASA 5 PIEZAS, VESTIBUlo, agua caliente, etc., Berutí 1239.

ALQUILASE CASA, MONTEVIDEO 442, llaves 428, tratar Tucumán 373.

ALQUILO CASAS, 4 Y 7 PIEZAS, EDIficio nuevo, central, Chile 1462. v14

ALQUILASE 65 $, CASA 3 PIEZAS, con sala, Belgrano 3462, dan razón.

ALQUILASE DEPARTAMENTO DE 4 piezas, 80 $, Venezuela 3241.

ALQUILASE DEPARTAMENTO Y SE vende el mueblaje, Victoria 1131, p. 2o.

ALQUILASE TERRENO BALDIO PARA cualquier destino, Inclán 864.

ALQUILASE DEPARTAMENTO, C. Calvo 369.

ALQUILASE CASITA MUY BARATA, calle Araoz 1018. v14

ALQUILASE LOCAL CON SOTANO, B. Mitre 1415, precio 330 $.

ALQUILASE DEPARTAMENTO DE 4 piezas, en 90 $, Terrero 636.

ALQUILASE CASA NUEVA CON 7 PIEzas y demás comodidades, Bulnes 1683.

ALQUILO CASA COMODA, CANNING Triunvirato 491, de 8 á 12.

ALQUILASE LOCAL, 500 $, Av. DE MAyo 560, con ó sin instalaciones.

ALQUILO FLORES CASA 4 PIEZAS Y fondo, 70 pesos, Neuquen 2274.

ALQUILASE CASA, Miñay 865, LLAVES en el 863, tratar Tucumán 373.

ALQUILASE CASA MODERNA DE 2 SAlas y dos piezas, 100 $, Olavarría 1335.

ALQUILO GRAN LOCAL BARATO, Provincias Unidas 115.

ALQUILO LOCAL PARA NEGOCIO, Alsina 1433. v14

ALQUILASE UN LINDO LOCAL PARA negocio, Talcahuano 1090. v15

ALQUILASE DEPARTAMENTO EN 60 $, Juncal 4451 y Oro, Palermo. v12

ALQUILASE LOS ALTOS DE CASA quinta en 100 $, Serrano 1063. v12

ALQUILASE TERRENO PARA DEPOSIto, corralón, etc., Vieytes 540. v13

ALQUILO CASA MODERNA DE 6 PIEzas, Nahuel Huapi 5663, Villa Urquiza. v13

ALQUILASE CASA ALTA DE 5 PIEZAS y demás comodidades, Cevallos 327. v12

ALQUILANSE CASAS ALTAS, 5 PIEZAS, baño, Brandsen esq. Montes de Oca. v12

ALQUILASE CASA PARA CORTA FAmilia, Thames 990, precio 100 $. v11

ALQUILO CASA NUEVA 1o. y 2o PISO juntos, Cevallos 931, verlas de 8 á 10. v12

ALQUILO CASA MODERNA DE TODO confort, Andes 1243, llave al 1246. v12

ALQUILASE DEPARTAMENTO DE tres piezas y comodidades, San Juan 2823. v12

ALQUILO CASA BAJA BARATA, 6 piezas y de servicio, 24 de Noviembre 425. v17

ALMACEN CON SOTANO Y HABITAciones, alquilase, Córdoba esq. Bermejo. v13

ALQUILO DEPARTAMENTOS MODERnos, recién terminados, Sarandí 960. v16

ALQUILASE CASA LUJOSA, 12 PIEZAS, 2 baños, 500 $, verla de 1 á 4, Bolívar 547. v14

ALQUILASE S. FE 2086, ALTURA JUnín, negocio, familia, pasaje gran tránsito, movimiento bancario comercial. v13

ALQUILASE CASA 7 PIEZAS Y DEMAS comodidades, Díaz Vélez 789, tratar al 791. v13

ALQUILASE CASA MODERNA, JARDIN, á corta familia ó negocio, 120 $, B. Mitre 3590, tratar Paraguay 1002.

ALQUILASE HERMOSA CASA DE ALtos, Almirante Brown 1325, llaves al 1319, Boca. v13

ALQUILASE CASA ALTA ESPLENDIDA 7 habitaciones, Belgrano 2251, llaves al 2253. v14

ALQUILANSE LAS CASAS y LOCAL para negocio, Provincias Unidas y Membrillar. v14

ALQUILO LINDA CASITA, DOS PIEzas y cocina, Dolores 470, llaves y tratar al lado. v14

ALQUILASE DEPARTAMENTO 5 PIEzas y comodidades, 80 $, Serano 589, ocurrir Reconquista 453.

ALQUILASE EN 70 PESOS CASITA ALta, 3 piezas, baño, cocina, Olmos 31, tratar en la esquina Rivadavia 8897.

ALQUILASE ALBERTI 866, ALTOS, cara 7 piezas, verla de 2 p. m. á 5, tratar Estados Unidos 1615. v13

ALQUILASE MODERNA Y COMODA casa alta, esquina, á media cuadra plaza del Congreso, Alsina 1691, verla de 2 á 5.

ALQUILASE CASA, SALA, 8 HABITAciones, Polvorín y Don Cristóbal 1182, Caballito.

ALQUILASE LINDA CASA 6 PIEZAS grandes y una para servicio y demás comodidades, Humberto 3233.

ALQUILO ESQUINA CON O SIN ARMAzones y piezas barato, Constitución 3199, tratar en la misma de 10 á 3.

ALQUILASE UNA ESQUINA CON todas las instalaciones para almacén, recién pintada, Armonía 1601. v13

ALQUILO CASA, JUNIN 4444, 3 GRANdes piezas y jardín, tratar Alvarez 2444, 95 pesos.

ALQUILANSE SALA Y CINCO PIEZAS, patio mosaico, Humboldt 2030, ocurrir Humboldt 2145. v13

ALQUILASE CASA, CEVALLOS 736, verla de 9 á 11 y de 1 á 3, tratar Laprida 1475, de 9 á 2, precio 180 $. v17

ALQUILO CASA-QUINTA AMUEBLADA á 3 cuadras de estación, verla y tratar Moreno 132, San Martín.

ALQUILASE CASA NUEVA, CON TODA comodidad, Martínez Castro 948, tratar C. Calvo 2199.

ALQUILASE CASA 4 PIEZAS Y COMEdor, en $ 90, calle Lobos 1653, entre Malvinas y Curapaligue, Flores.

ALQUILASE CASA, CORRIENTES 2631, recién terminada, lujo, confort, 7 piezas y servicios. v14

ALQUILO CASA, HONDURAS 1234, con 5 piezas y demás comodidades, San Martín 604. v13

ALQUILO, CANGALLO 1575, 1er. PISO, casita amueblada para persona sola ó matrimonio. v16

ALQUILASE EN 60 $ DEPARTAMENtos 3 piezas, agua corriente y cloacas, Malabia 2134.

ALQUILO CASA CHICHE, 5 HABITAciones, Asamblea 34 y Av. La Plata, tranvía 19. v13

ALQUILASE LOCAL GRANDE CON sótano, calle San Juan 2824, frente á Catamarca, para cualquier negocio. v12

ALQUILO CASA NUEVA, SALA, 3 dormitorios, baño, agua, molino, Rocamora 641. v13

ALQUILASE CASA NEGOCIO O ESCRItorios, Venezuela 1485, abierta de 1 á 2 p. m. v13

ALQUILASE CASA BAJA, LUJOSA, 7 piezas y servicio, Victoria 2028, verla á cualquier hora. v13

ALQUILASE UN PISO MODERNO CON mucho aire y luz, á una cuadra de Congreso, Entre Ríos 258. v12

ALQUILO CASA ROJAS 245, 7 PIEZAS, salón para negocio, á 2 cuadras de Rivadavia y de la estación Caballito. v13

ALQUILO ESQUINA BEAUCHEF Y Matorras, para negocio, familia, $ 150, visitaría. v12

ALQUILASE CASA NUEVA CON COMOdidades, Charcas 2125, tratar Charcas 2372.

ALQUILASE CASA DE 8 HABITACIOnes, sala, comedor, molino, etc., Acevedo 1067. v13

ALQUILO CASA DE 4 PIEZAS CON comedor, calle Miró 490, tratar Treinta y Tres 882. v13

ALQUILASE CASA ELEGANTE, BIEN situada, $ 200, Av. Alvear 1702, en la misma un espléndido local en 150 $. v13

ALMACENEROS: ALQUILO DOS ESQ., P. Unidas y M. Acosta y P. Unidas y Fernández. v14

ALQUILO CASA, SALA, 4 PIEZAS, 95 pesos, Cochabamba 3711; tratar Lleniers 1228. v13

ALQUILASE EN FLORES, CASITA nueva, calle Neuquen 2125, tranvía 99, tratar Sarmiento 1081. v11

ALQUILASE DEPARTAMENTO DE 2 piezas, agua corriente, 55 $, Victoria 4360. v13

ALQUILASE CASA 6 PIEZAS, MELO 910, llaves al lado, tratar Lavalle 1185, Morón F. C. O. v14

ALQUILASE CASA DE 5 PIEZAS, FONdo y demás comodidades, Olaguer 3245, tratar Fraga 476. v14

ALQUILASE PRECIOSA CASA MODERna alta, con patio, 10 piezas, todas comodidades, Bmé. Mitre 3524, de 8 á 12, 350 pesos. v14

ALQUILASE CASA CHICA DE ALTOS y demás comodidades, Cerrito 1157, tratar B. Mitre 737, esc. 10, de 2 á 6 p. m. v16

ALQUILANSE TERRENOS SOBRE Avenida La Plata, entre Venezuela, y Quito, con contrato. Ocurrir Rivadavia 8201. v12m

ALQUILASE LA CASA HUMBOLDT 2021, sala, 5 piezas, piso mosaico, contrata larga, ocurrir Humboldt 2945. v14

ALQUILASE CASA CON DOS PIEZAS grandes, cocina y servicio, en la calle Planes; para tratar Rojas 901, almacén. v13

A YACUCHO 32, SE ALQUILA LOCAL para negocio, con 4 piezas para familia, á $ 350 mensuales, tratar Libertad 261. v16

ALQUILASE CASA DE 8 PIEZAS Y COmedor, cuarto de baño, cocina, aguas corrientes, 40 vs. de fondo, verla y tratar de 1 á 5, Bacacay 3271.

ALQUILASE UNA BUENA Y COMODA casa para familia, recientemente refaccionada, Araoz 2271, verla y tratar en la misma, de 9 á 11 a. m.

ALQUILO CASA DE 5 PIEZAS, COMEdor, cuarto de baño y demás comodidades, 3 años de contrata, Garay 4274, esquina Muñiz. v14

ALQUILASE CASA, GODOY CRUZ 2801, esq. Berutí, Palermo, matrimonio sin hijos, $ 130. Llaves almacén esquina. Tratar en la misma. v13

ALQUILANSE 2 CASAS CON GALpón grande y contrato, Inclán 567|71, entre Luca y D. Funes, tratar Sgo. del Estero 1274. v14

ALQUILASE LINDA CASA NUEVA DE 5 piezas, baño, cocina, pieza para servicio, Bogotá 131, para verla todos los días de 9 á 11 a. m., tratar Victoria 1960. v14

ALQUILASE LA HERMOSA Y MODERna casa Victoria 3549, con 10 espléndidas habitaciones y toda clase de comodidades, tratar Venezuela 1521. v12

ALQUILASE UN DEPARTAMENTO apropósito para sociedad anónima ó importante casa de comercio, en la calle Cangallo 770, dirigirse ahí mismo. v14

ALQUILASE EN EL TIGRE, CHALET con 6 piezas principales, dos de servicio, baño, luz eléctrica y aguas corrientes, Calzadilla, á una cuadra del tranvía. v12

ALQUILASE CASA CHICA CON AMPLIO corredor, 2 piezas y baño, en Villa Devoto, Nueva York 3068, en 55 $, tratar Catamarca 278. v12

ALQUILO EN 25 PESOS UNA CASITA con dos piezas en material, cocina y demás comodidades, en Lanús, tratar Chile 1780. v13

ALQUILANSE CASAS ESPLENDIDAS, Guido 480, Junín 1749, 9 piezas y todas comodidades, recién pintadas, tratar Uruguay 1284. v15

ALQUILO DEPARTAMENTO DE 4 PIEzas para familia ó cualquier negocio, también se alquilaría la mitad, Bolívar 372, 1er. piso. v12

ALQUILASE CASA ALTA, NUEVA, 7 piezas, gran salón negocio, sótano y 250 varas de terreno, todo por 450 pesos, Gazcón 373-80. v14

ALQUILASE CASA NUEVA, EN 220 $, de sala, comedor, y 8 dormitorios, baño y cocina, Uriarte 1114 altura Rivera 1200, con tranvías 87, 94, 95, 96 y 97.

ALQUILO SALA DE NEGOCIO CON 1 á 6 dos piezas y cocina, buen paraje para fonda, despensa ó taller, Rivera y Thames 1230.

ALQUILASE CASITA CON O SIN MUEbles, 4 piezas, baño, 2 de servicio, etc., Ayacucho 1281, verla y tratar únicamente de 4 á 6.

ALQUILASE CASA, 5 PIEZAS, 105 $, PAtios, agua corriente, pueden subalquilar, Pasaje San Carlos 35, queda al 151 Artes y Oficios, tratar 1902 Paraguay.

ALQUILO CASA A MEDIA CUADRA DE la plaza Flores, Rivadavia 6831, 5 piezas, baño y demás comodidades y fondo, frutales, etc., tratar en la misma. v13

ALQUILASE CASA CON LOCAL PARA negocio y piezas, familia, Zárate 155 altos Roca, tratar Aristóbulo del Valle 1001. v13

ALQUILASE CASA NUEVA DE ALTOS, 7 piezas y dependencias, Aristóbulo del Valle [illegible], verla y tratar de 8 á 11 y de 3 á 6. v13

ALQUILASE LUJOSA CASA BAJA, MOderna, 10 habitaciones, gran comedor, 3 baños, subsuelo con entrada de servicio y todo confort, 700 $, Independencia 1738. v14

ALQUILASE CASA NUEVA, 7 PIEZAS, 1 de servicio, vestíbulo, baño, cloacas, gas, comodidades, barata, 160 $, á personas mayores, (corta familia), Pavón 2343, altos

ALQUILO DOS CASAS NUEVAS, ALTOS y bajos, José M. Moreno 666 y 674, en 170 $ y 150 $, respectivamente, tienen todas comodidades, á media cuadra de Río IV. v16

ALQUILASE DEPARTAMENTO 3 piezas, gas, agua corriente $ 65, casa de familia de 6 piezas, vestíbulo, baño, gas y agua corriente, $ 125, Carnaut 1248|1250, tratar F. Correa, Lavalle 1344. v14

ALQUILASE CASA, SALA, 4 HABITACIOnes, baño, dependencias, económica, pileta para lavar, mayólicas, etc., gas, agua corriente, precio 140 $, Loria 1335, tratar al 1319. v12

AL LADO ESTACION COLEGIALES, Palpa entre Cramer y Conesa, alquilo casa nueva, flamante, 5 habitaciones, 2 piezas servicio, etc., $ 150, razón Amenábar 733.

A LQUILASE CASA ENTRE BELGRANO y Palermo, y á cuadra y media de los tranvías 96 y 97, calle Martínez 287; llaves 295, tres piezas, cocina, galería, jardín, mucho fondo, barato con buena fianza. v13

ALQUILASE CASA NUEVA POR 100 $, sala, escritorio 2 dormitorios y piezas altas, gas y aguas corrientes, Directorio 2911, al lado San Pedrito, adoquinada, verla y tratar de 9 á 11 y de 2 á 5. v14

ALQUILANSE DOS LINDAS CASAS DE Julio 5 y 7 piezas, 75 y 100 $, galerías, mosaicos, dependencias, 3 cuadras Sur de Triunvirato 1500, Otero y Estados; llaves carpintería, tratar Rivadavia 2459. v13

ALQUILASE CASA A UNA CUADRA DE Rivadavia al 5200, Pasaje San Ireneo 191, recién concluida, sala, 3 piezas, 2 de servicio, baño, cocina, gas, pozo semisurgente, 130 $, tratar Sarmiento 1256.

ALMACENES SE ALQUILAN, LAVAlle 1364 y 1368, frente á la entrada principal á los tribunales y Viamonte 753 al 776 (entre Maipú y Esmeralda), Administración Farran y Zimmermann, San Martín 195. v16

ALQUILANSE DOS PRECIOSAS CASAS altos y bajos de 6 y 5 piezas, respectivamente, cuarto de baño, dos piezas de servicio y todo confort moderno, calle Rodríguez Peña 1191 y 1193. Verlas y tratar en las mismas de 9 á 11 a. m. y de 3 á 5.30 de la tarde.

ALQUILASE CASA PARA NEGOCIO, compuesta de salón moderno, una pieza, 3 piecitas y cocina, paraje muy comercial, con mercado al frente, tranvías, etc., alquiler $ 100, calle Monteagudo 94, Parque Patricios. v17

ALQUILASE CASA BIEN PRESENTADA, para familia, en la calle Monteagudo núm. 96, esquina Patagones, Parque Patricios, sala, tres dormitorios, dos vestíbulos, amplio zaguán, baño, cocina, etc., alquiler $ 150. v17

ALQUILASE A CINCO CUADRAS DE la estación y puerto de Campana F. C. C. A., propiedad con galpones de material, un motor y demás comodidades, para instalar cualquier fábrica, tratar San Martín 336, Campana. v15

ALQUILASE EN FLORESTA, CALLE Fonseca entre San Eduardo y Saráchaga 4 departamentos altos y bajos, de 5 piezas, cocina, cuarto de baño, jardín, independientes, recién construidos, precios módicos, inmejorables. Ocurrir Talcahuano 215, 1er. piso, 2a. puerta. v13

ALQUILASE HERMOSA CASA POR PISO ó junta para hotel ó casa pensión, Tucumán 231. Tiene 15 salones con balcón á la calle con valiosas decoraciones, 12 habitaciones interiores, luz eléctrica y sus accesorios. Se hace contrato, precio barato, razón en la misma. v16

ALQUILASE LA ESPLENDIDA CASA DE altos, calle Curapaligüe 61, á media cuadra de Rivadavia, con 8 grandes habitaciones, amplios corredores, vestíbulo, baño con agua fría y caliente, aguas corrientes, cocina económica, dos balcones á la calle de 10 metros de largo cada uno, gran terraza, con magníficas vistas y todos los detalles de una casa cuya construcción acaba de terminarse 260 $, verla y tratar á cualquier hora. v12

ADMINISTRACION DE PROPIEDADES del Banco Francés del Río de la Plata, Reconquista 157.

SE ALQUILA

CASAS

RIVADAVIA 1569—Regia, frente al Congreso, 7 piezas princs., ascensor, luz eléctrica, etc., 360 $.
CHARCAS 2077—En reparaciones, 6 piezas princs. y depencs., 250 $.
AYACUCHO 1330—Moderna, 5 piezas y depends., 250 $.
PASEO COLON 533—Amplia, 20 piezas y depends.
DARWIN 1317 y 1323—Modernas, 4 piezas princs. y depds., 90 $ c|una.
F. LACROZE 2750—Hermosa, 7 piezas princs., etc., 180 $.
HERRERA 812—4 piezas, etc., 100 $.
HUMAHUACA 740—Moderna, 6 piezas principales, 2 p. servicio, etc., 170 $.
GAZCON 1077—Mod., 10 piezas y depends., 250 $.
S. JOSE 1028—Moderna, 4 piezas, etc., 180 pesos.
CABRERA 3270, 80 y 88—Regias con todo confort, 8 piezas princs. y depends., 280 pesos c|una.
GORRITI 168—Mod., 2 piezas, 1 chica, etc., 80 $.
B. MITRE 785—Mod., 7 piezas princs., etc., 800 $.
TUPAC AMARU 1158—3 piezas, gran fondo, etc., 50 $.
CORDOBA 1331|5—Amplia, en reparaciones, 9 piezas principales, cochera, caballeriza y depends., 700 $.
ZAPIOLA 2760—Hermosa, 3 piezas, baño, etc., 85 $.
A. y OFICIOS 78—Moderna, 5 piezas princs. etc.
CORDOBA 2939—Moderna, 5 piezas princ., y depds., 230 $.
LAVALLEJA 552—Mod., 6 piezas princs. y depds., 180 $.
ACEVEDO 2321—Regia, con todo confort mod., 6 piezas princs., 2 p. serv., sótano, vestíbulo, jardín, etc., 250 $.
DOLORES 417 (Floresta)—Hermosa, 3 dorm., comedor, baño, jardín y dependa. 100 pesos.
HUMBERTO I 2785—Mod., 4 piezas, etc., 170 $.
LIMA 1342—Mod., 6 piezas, etc., 180 $.
BOLIVAR 845—Mod., 3 piezas y depends., 170 $.
CONDE 2740—Moderna, 5 piezas y depends. 175 $.
MELIAN 2110—Mod., 5 piezas y depends., 110 $.
COCHABAMBA 3126—Mod., 7 piezas, gran fondo, etc., 180 $.
FRANKLIN 1159—Mod., 5 piezas y depds., 140 $.
CABALLITO 143—Regia con todo confort, 5 piezas princs., 2 p. serv., vestíbulo, p. serv., hall, etc., frente á est. Belgrano.
GUTIERREZ 3881|3—Modernas, 5 y 6 piezas y depds., 135 $ c|una.

PETITS HOTELES

Cnel. DIAZ 1079—Regio y amplio con todo confort mod., 10 piezas princs., 3 p. serv., hall, jardín, etc. 300 $.
ZAPATA 284—Recién construido, 7 piezas princs., etc., á 1 cuadra de Cabildo, 170 $.
ZAPIOLA 1770—Mod., 6 piezas princs., 3 p. serv., hall, etc., frente á est. Belgrano, F. C. R., 180 $.
MITRE 685—"Adrogué". Mod., recién refaccionado, 5 piezas princs., jardín, etc., 120 $.
princs., 4 p. servicio y depends., 650 $.
princs., 2 p. servicio y depends., 650 $.
URUGUAY 337—Regio, 8 piezas princs., hall, salón billar, toilet, baño, etc., 600
JUNCAL 1180—Espléndido, 8 piezas princs., hall, salón billar, toalett, baño, etc., 600 pesos.

LOCALES

RIVADAVIA 1615|7—Salón, 7 piezas y dependencias.
25 de MAYO 87—Amplio sótano y depds., 350 $.
SUIPACHA 652|6—Amplio local, 14 piezas, etc.
SAN MARTIN 748—Salón, sótano y dependencias, 250 $.
BEAUCHEFF y MATORRAS—Amplio salón, sótano, 3 piezas y depds., 150 $.
MALABIA esq. WARNES—Salón negocio, 2 piezas, etc., 150 $.
BOYACA 975|9—Gran salón, 3 piezas, etc., 170 $.
MORENO 1302—Salón, horno, 2 piezas y depends.
Núñez 2497—Salón, sótano, 3 piezas, etc., 125 $.
BOLIVAR 578|86—Amplísimo salón, gran sótano en la planta baja, altos, 16 piezas y depends.
VIAMONTE 545—Espléndido local, 120 $.
ESPINOSA 2202 esq. SEGUI—Hermoso salón, 3 piezas, etc., 130 $.
HUMBERTO I 2301—Hermoso local, sótano, 2 piezas, cocina, etc., 130 $.
URUGUAY 335—Regio local, sótano, 1 pieza, baño, etc., 400 $.
TUCUMAN 1478—Buen local, 2 piezas y depends.

DEPARTAMENTOS

RIVADAVIA 1569—Mod., 4 piezas princs., ascensor, luz eléctrica, etc., 150 $
RONDEAU 1787—Dos piezas á la calle y dependa. 80 $.
RINCON 1557—Hermoso, 3 piezas, etc., 90 pesos.
P. DE JULIO 645—2 piezas, etc., 75 $.

ESCRITORIOS

25 de MAYO 81—Regios escritorios de 70 á 125 $.
B. MITRE 250—2 hermosos escritorios, 150 pesos.
MORENO 460—2 piezas para escritorios, 90 pesos. v12

BELGRANO, CASA MODERNA, 2 dormitorios, cocina, baño, galería, mosaico, cielorraso yeso, plantas frutales, á [illegible] de Alvarez Thomas, tranvía 38, Donado 14[illegible]

CASA DE 7 PIEZAS Y COMODIDADES se alquila, Belgrano 428

CASAS NUEVAS ALQUILANSE, 9 piezas, vestíbulo, baño, Venezuela 2331

CASEROS 2877, ALQUILO CASA CON [illegible] piezas, $ 150, tratar Libertad [illegible]

CASA NUEVA MUY [illegible], 6 PIEZAS, alquilase, C. Calvo 6[illegible] v14

CASA CHICA ALQUILO, 24 de NOVIEMbre 818 v13

CASA, COMODIDAD PARA FAMILIA, 5 piezas, 100 $, Balcarce 865. v15

CASA ESPACIOSA, MODERNA, ALQUIlo, Moreno 1344. v12

CASA SE ALQUILA, MEJICO 773, verse de 8 á 11 a. m. y de 2 á 5 p. m. v13

CASA NUEVA, GRAN SOTANO, ALQUIlo, Av. San Martín 1901. v13

CASA NUEVA SE ALQUILA, VIAMONTE 2331, tratar altos. v12

CASA FLAMANTE, COMODA PARA NOvios se alquila, San Juan 1090. v12

CASA EN GENERAL URQUIZA, SE ALquila, Nahuel Huapi 5352. v12

CASITAS A $ 130 Y LOCALES A $ 100, alquilanse en el edificio, Rincón 1186. v27m

CASITA ALQUILO, 2 PIEZAS, COCINA [illegible] 45, dos cuadras tranvía 86, Colpayo [illegible] v14

CASA RECIEN CONSTRUIDA CON TODO confort, se alquila, Almagro 2[illegible] v14

CASA ALQUILO, TACUARI 1962, LLAves al lado, tratar Piedras 1927 v13

CASITA EN FLORES SE ALQUILA, [illegible] piezas y cocina, tratar Rincón [illegible]

CASITA, SALA, TRES PIEZAS GRANdes, demás comodidades, alquilo, Rivadavia 1945.

CASA EN BELGRANO, MODERNA espaciosa, con jardín, se alquila, Zapiola 1660

CASAS NUEVAS 8 PIEZAS, 2 DE SERvicio, baño y más comodidades, [illegible] 358 v14

CASA DE ALTO, ALQUILO EN BELgrano, Conesa 2292, verla de 8.30 á 10.30 y de 3 á 5. v12

CASA SE ALQUILA, COCHABAMBA 3126 de 7 piezas, en 160 $, abierta de 4 á 6 p. m. v12

CASA MODERNA, CON 14 habitaciones, y todas comodidades se alquila, Malabia 2384, tratar Canning 2308. v12

CASITA DEPARTAMENTO SE ALQUIla, 3 piezas y demás comodidades, 70 pesos, Charcas 4213. v13

CASA CENTRAL ALQUILASE, 6 PIEzas y 1 para servicio, Bmé. Mitre 819.

CASA BAJA, ESPACIOSA, SE ALQUILA, C. Pellegrini 1441, verla y tratar de 9 á 11 y de 3 á 5. v13

CASA BAJA, MODERNA, 7 HABITAciones, dos de servicio, baños y patios, alquilase, Juncal 2463. v13

CASAS MODERNAS, SE ALQUILAN con 4 piezas y 1 de servicio, precio 190 $ y 200, Bolívar 782.

CASA ALQUILO DE 5 HABITACIONES y comodidades [illegible], tratar Pozos 613. v13

CASITA DOS SALAS Y COMEDOR SE alquila, Ensenada 415, Flores, tratar Saenz Peña 476.

CASA COMODA SE ALQUILA 5 PIEZAS, y servicios, en 130 $, Bella Vista 515, darán razón Bella Vista 524. v13

CASA MODERNA CON TODAS LAS comodidades, se alquila, Venezuela 2107, tratar Belgrano 3154. v13

CASA MODERNA ALQUILASE, 6 PIEzas, mucho fondo, por 125 $, Rivadavia 1996.

CASA CAMPANA 425 Y TERRENO ESquina Avellaneda, visítese de 8 á 6, tranvía al frente.

CASA ESPACIOSA ALQUILASE TODA O en parte á familia y personas solas, tiene todas comodidades, Cevallos 236 v14

CASA CHICHE, DOLORES 356, SE ALquila, 4 piezas, decoradas, 130 $, verla de 1 á 5 v14

CASITA EN FLORES ALQUILO, GAVIlán 813 y Culpina 720, tres piezas, galería, cancel v13

COCHERIA DEPOSITO Y VENTA FOrraje, comodidad 50 caballos, se alquila, contrata 50 meses, Boedo 734. v13

CALLAO 659, 1er. PISO ALTO, SE ALquila, corta familia, las llaves en la zapatería, tratar Uruguay 382, de 1 á 5. v13

COCHERIA MODERNA COMO PARA 30 caballos y demás comodidades se alquila, Guayanas 1191 [illegible] v13

CASA CON JARDIN Y TODAS LAS comodidades alquilo, [illegible] esq. San Eduardo, Floresta, tratar [illegible] v12

CASA ALQUILO, GUATEMALA [illegible] zas, gas, luz eléctrica y aguas [illegible] y muchas comodidades, abierta de 1 á [illegible]

CASITAS CHICHE DE [illegible] 2 de servicio y demás [illegible] recién construidas, se alquilan, [illegible] 35, 45 y 47.

CASA NUEVA SIN ESTRENAR [illegible] gran vestíbulo, [illegible] baño instalado, alquilase [illegible] ficio de Solís esq. México 1711 [illegible]

CASA NUEVA ALQUILASE, SEIS [illegible] habitaciones y dependencias, [illegible] dos cuadras de Santa Fe, dos [illegible] con ó sin muebles. [illegible]

CASA MODERNA Y LUJOSA SE ALQUILA, 6 piezas y 2 de servicio, [illegible] Vera de 9 á 11 a. m. [illegible]

CASA EN LOMAS SE ALQUILA, [illegible] demás comodidades, bastante [illegible] tratar de 1 á 3, Estados Unidos [illegible]

CASA ALTA, ESPLENDIDA, 7 HABItaciones, [illegible] baño, agua caliente, [illegible] luz eléctrica y todo confort se alquila, San Juan 2154. v12

CASITA ALTA, INTERIOR, CHICHE, SE alquila, [illegible] 360, Santa Fe 4016, [illegible] tratar [illegible] v13

CASITA CHICHE SE ALQUILA A 2 cuadras [illegible] 3 habitaciones, baño, luz [illegible] fondo, tratar, con [illegible]

CASA SE ALQUILA, [illegible] Belgrano 340 [illegible] Cuenca 412 [illegible]

CASAS QUINTAS, 4 PIEZAS Y DEMAS comodidades, se alquilan, Avenida San Martín [illegible], Bolivia y Pedro Lozano [illegible] Belgrano 4231, tratar Pellegrini 300 [illegible]

CASAS DEPARTAMENTOS CON [illegible] baño, calefacción, ascensor y demás comodidades, se alquilan, Rodríguez Peña [illegible] esquina Sarmiento

CASA NUEVA, DE ALTOS, DE 6 PIEzas, cuarto de baño, 2 piezas, servicio, demás comodidades, se alquila, [illegible] entre Yerbal y Bacacay [illegible]

CASA NUEVA ALQUILASE, 5 HABITAciones y dependencias á dos cuadras de Santa Fe y dos de Pueyrredón, [illegible] de 12 á 5. v11

CASA DE ALTOS SE ALQUILA CON 7 habitaciones y demás comodidades, Charcas 4311, tratar en la misma, de 2 á [illegible] 180 $. v13

CASITA DE 4 PIEZAS, CUARTO DE baño, etc., con agua abundante, se alquila, Campichuelo 351, alquiler 110 $, [illegible] Bogotá 166, tratar B. Mitre 235.

CASA DE 4 PIEZAS GRANDES, CUARto servicio y comodidades se alquila $ 140, Coronel Díaz 266, casi esq. Charcas tratar Sarmiento 1201 (antes Cuyo) v13

CASA-QUINTA ALQUILO 36 $, á 2 cuadras estación Bernal, calle Vaccari 330, 2 piezas, baño, aguas corrientes, luz eléctrica.

CASITA DOS SALAS, 2 PIEZAS, COMEdor, servicio, electricidad, gas y todas comodidades, alquilase en 170 $, Tacuarí 1136.

CASA ALTA CONFORTABLE, 6 PIEZAS principales, luz eléctrica, agua corriente y demás servicios, alquilo $ 220, California casi esquina Montes de Oca, tratar California 1141. v12

CASA EN FLORESTA SE ALQUILA, calle Flores 4300, esquina [illegible], inmediata á Rivadavia, 5 habitaciones, cocina, etc., y amplio jardín en 100 $, tratar en la misma. v12

CASAS DE ALTO SE ALQUILAN, LUZ eléctrica, agua caliente, económica, 6 habitaciones, 1 servicio, 220 $ y 220, D. Funes 589 y 591. Tratar de 10 á 11 y de 3 á 6. v14

CABALLERIZAS PARA 4 O 6 CABAllos, alquilo muy baratas, 1 Chascomús 5072, Mataderos, otra Sáenz y Paterono, á razón de 15 $ mensuales, tratar Rivadavia 3987, al fondo. v13

CASAS NUEVAS ALQUILO, JUNCAL 1946, de 7 dormitorios, sala, antesala, escritorio, comedor, hall, vestíbulo, dos piezas servicio, dos baños, terraza con pileta, luz eléctrica, agua caliente $ 360 v16

CASA-QUINTA ALQUILO 4 HABITACIOnes, cocina, w. c. y un galpón grande y 5000 varas, tierra con frutales, barata con contrata de 2 años, [illegible], á cuadras de la estación Bazzano, quinta Las Violetas, tratar en la misma. v17

CASITAS EN BANFIELD, CALLE VIAmonte 1518, de 4 piezas, aguas corrientes y demás comodidades, á 5 cuadras de la estación, tres del tranvía é iglesia, precio 55 $, tratar Florida 782, Bs. Aires Oliveira. v11

CASA NUEVA, COMO PARA NOVIOS en Parral, frente al andén de la estación, calle Pellegrini, al lado la esquina [illegible], compuesta de sala, comedor, dos dormitorios, baño completo, pieza de servicio, aguas corrientes, gas, luz eléctrica, se alquila. Verla las llaves en [illegible], tratar Rioja 180, Bs. Aires, alquiler [illegible] v16

DEPARTAMENTO COMODO SE ALQUIla, 3 piezas, 80 $, Defensa 1016

DEPARTAMENTO TRES PIEZAS SE alquila, sin chicos, 65 $, Jujuy 942

DEPARTAMENTO DE 4 PIEZAS Y DEpendencias alquilase, Moreno 1177.

DEPARTAMENTO SE ALQUILA [illegible] Mayo 574

DEPARTAMENTOS DE 2 Y 3 PIEZAS se alquilan, 55 y 90 $, Canning 3314

DEPARTAMENTO DE 3 PIEZAS SE ALquila, en 90 $, Lavalle 3478

DEPARTAMENTOS SE ALQUILAN [illegible]

DEPARTAMENTO CENTRAL Y COMODO alquilase, Charcas 1589, 120 $ v14

DEPARTAMENTO ALTO Y BAJO [illegible]

DEPARTAMENTO ALQUILASE [illegible] vía 3810.

DEPARTAMENTO DE LUJO, 6 PIEZAS en 140 $, Caseros 1845 v12

DEPARTAMENTO [illegible] $ 140, [illegible] la, Venezuela 2344 v12

DEPARTAMENTOS NUEVOS, ALQUILO [illegible] 4 piezas, 100 $ cada uno, Paraguay [illegible] v14

DEPARTAMENTO GRANDE SE ALQUILA, Medrano 1529 [illegible] 4 piezas, 80 $ v13

DEPARTAMENTO MODERNO A LA calle, ascensor, [illegible] 3 piezas, [illegible] 25 de Mayo 6[illegible]

DEPARTAMENTO AMUEBLADO, [illegible], Tucumán 4[illegible] primer piso. v13

DEPARTAMENTO DE 4 PIEZAS, [illegible] baño, se alquila por [illegible] pesos mensuales, Ecuador 1353 v14

DEPARTAMENTO DE 4 PIEZAS Y UNA para servicio, se alquila, Montevideo 939 v12

DEPARTAMENTOS RECIEN CONSTRUIdos de 3 [illegible] piezas se alquilan, [illegible] 281

DEPARTAMENTO CON 3 PIEZAS, PAtios, agua corriente, se alquila, Santa Fe [illegible] v13

DEPARTAMENTO MODERNO, 4 PIEZAS, [illegible] altos, alquilo, Montes de Oca [illegible] esquina 1319 v12

DEPARTAMENTO A LA CALLE alquilo, [illegible] Méjico 2340, tratar [illegible]

DEPARTAMENTO SALA, BALCON A la calle y comedor, cocina, patio independiente, 30 pesos, alquilo, Moreno 311 v13

DEPARTAMENTOS CENTRALES Y elegantes, casa seria, $ 120 y 110 se alquilan, Alsina 1150.

DEPARTAMENTO DE TRES PIEZAS se alquila, con todas las comodidades, Patricios 269. v12

DEPARTAMENTO ALTO, DE 4 PIEZAS, bueno, se alquila Estados Unidos 3465, tratar Entre Ríos 33. v13

DEPARTAMENTO ALQUILASE DE DOS piezas, cocina y demás á personas mayores precio 60 $, Caseros 784

DEPARTAMENTO 4 PIEZAS Y MAS comodidades, se alquila, Las Heras 149.

DEPARTAMENTOS RECIEN CONSTRUIdos, de 3 piezas, cuarto de servicio y de baño, se alquilan, Godoy Cruz 2661

DEPARTAMENTOS NUEVOS SE ALQUIlan en 120 $, Alsina 1541, tratar Cangallo 1608, de 2 á 3 p. m.

DEPARTAMENTO RECIEN CONSTRUIdo, de 3 piezas, cuarto de servicio, baño y demás comodidades se alquila, Estados Unidos 538.

DEPARTAMENTO INTERIOR SE ALQUIla, Corrientes 1354. v13

DEPARTAMENTO PLANTA BAJA, PAra consultorio médico de 5 piezas y demás comodidades se alquila, Rodríguez Peña 382.

DEPARTAMENTOS EXTERIORES DE 3 y 5 piezas, cuarto de servicio, baño y demás comodidades se alquilan, Rodríguez Peña 382.

DEPARTAMENTOS RECIEN CONSTRUIdos, de 3 piezas, cuarto de servicio y demás comodidades se alquilan, Charcas 1352.

DEPARTAMENTOS SE ALQUILAN DE tres piezas y demás comodidades en 75 $, Cangallo 316, tratar Entre Ríos 1272.

DEPARTAMENTO INDEPENDIENTE, [illegible] 3 balcones, Tacuarí, 25 de Mayo, todas comodidades, 110 $, Tacuarí [illegible]

DEPARTAMENTO AMUEBLADO SOBRE calle se alquila, dos dormitorios, salón, comedor, cocina, luz eléctrica, entrada independiente, Reconquista 352, 2o. piso. v12

DEPARTAMENTOS MUY BUENOS, nuevos, se alquilan compuestos de 4 piezas principales [illegible] de altos, baño, cocina económica, luz eléctrica, barrio bueno, en 120 $ [illegible] 3174 v13

DEPARTAMENTO CENTRAL, COMODO, bien aireado [illegible] á dos calles, luz eléctrica, cocina á gas, baño, etc., alquila se á matrimonio [illegible] referencias, se hace contrato, [illegible] 269. v13

DEPARTAMENTOS DE PRIMER orden nuevos, con todo confort moderno, parquets, paredes estucadas, calefacción central, ascensores, montacargas, etc., se alquilan, Administración Farran y Zimmermann, San Martín 195. v14

DEPARTAMENTOS FLAMANTES, LUJOsísimos, se alquilan dos baños y [illegible] tres piezas grandes, [illegible] baño [illegible] toda clase de artefactos, [illegible] [illegible] de Santa Fe [illegible] v14

DEPARTAMENTOS FLAMANTES, LUJO [illegible] Laprida 1252 [illegible]

DEPARTAMENTOS FLAMANTES, [illegible] 3036 esquina [illegible] v14

E[illegible] v14

EN EL CENTRO [illegible] alquilo [illegible] v14

EN BELGRANO [illegible] CASA, SALA, [illegible] $ 130, [illegible] v14

ESQUINA SE ALQUILA APROPIADA para almacén [illegible], Martínez Castro 305 [illegible] v14

ESCRITORIOS [illegible] PARA ESCRItorios se alquilan [illegible] Mitre 574 esquina Carlos Pellegrini v14

EN BELGRANO, CRAMER 2385, ALQUIlo casa de 5 piezas, [illegible] Mayo 247. v14

ESQUINA SE ALQUILA PARA negocio La Colorada, para tratar en la calle [illegible] (San Nicolás), [illegible] v14

ESPLENDIDO SALON NEGOCIO CON sótano, se alquila, Cangallo 2502, esquina Paso. Para verlo y tratar en la misma de 3 á 5 de la tarde. v13

ESQUINA NUEVA EN 130 $, ALQUILO A [illegible] sótano, aguas corrientes, etc., [illegible] Indarte, San Eduardo 1659, de 1 á 5, Flores v15

EN EL CENTRO DE FLORES, SE ALquilan en gran casa nueva 3 piezas [illegible] baño, 54 $, se piden referencias, [illegible]

EN FLORES, ALQUILO CASA-QUINTA [illegible] habitaciones, gran vestíbulo, demás comodidades, Bacacay 1529, tratar [illegible]

EN FLORES SE ALQUILA, 130 $, CASITA nueva, sala, dos dormitorios, comedor, pieza servicio, vestíbulo y demás comodidades, á cuadra y media del tranvía 25, Arg[illegible] 663. v12

ESPLENDIDA CASA MODERNA DE dos pisos, se alquilan juntos ó separados, Cangallo 2610, esquina Paso, para verla y tratar en la misma de 3 á 5 de la tarde. No hay papel v13

EN CHIVILCOY, AMPLIO LOCAL SE ALquila, de 43 metros á la plaza [illegible] por 35 metros á la calle Cevallos, [illegible] con armazones, gran sótano [illegible] departamento de 7 piezas [illegible] tratar Moreno 726, Bs. As. [illegible]

FLORES ALQUILO CASA NUEVA, 5 PIEzas, 110 $, [illegible] v14

GALPON ALQUILO PREPARADO [illegible] fuerza motriz, Rivera [illegible]

GALPON SE ALQUILA, PAVON 2[illegible] v13

GALPON ALQUILASE CON [illegible] B. Irigoyen [illegible]

GALPON ALTO SE ALQUILA [illegible] 1512 [illegible]

GALPON PARTE SE ALQUILA PARA [illegible]

GALPON SE ALQUILA, 400 Mts. AGUA [illegible], tratar Paseo Colón 36. v16

GRAN SALON [illegible] 3 HAB., baño Y [illegible] Av. Garay 3025. v14

GALPON DE MATERIAL DE M. 10x6 y [illegible] esquina, Rincón 937. v13

GRAN LOCAL PARA NEGOCIO CON CO[illegible] para familia, alquilase, Rivadavia [illegible]

G[illegible] GRANDE [illegible] CHICO SE ALquila [illegible] comodidad, barato, ver y tratar [illegible] v14

G[illegible] PARA FAmilia [illegible] casa de alto para [illegible] Alvarez Thomas v13

GALPON 4 METROS [illegible] CUBIERto [illegible] y dos patios [illegible] tratar [illegible] v13

GARAY 596, ALQUILASE CASA 4 PIEzas [illegible] servicio y demás comodidades [illegible] tratar [illegible] v16

G[illegible] VIDRIERAS [illegible] v14

LOCAL GRANDE ALQUILASE, RIVADAVIA [illegible] v13

LOCAL ESQUINA [illegible] Y HUMBERTO [illegible] v14

LOCAL [illegible] ALQUILO [illegible]

LOCAL SAN JUAN [illegible] CON GALPON, [illegible] 1350 v12

LOCAL [illegible] AMPLIO SALON [illegible] v12

L[illegible] SE ALQUILA EN [illegible] $.

LOCAL SE ALQUILA, COMODIDADES Funes 858

LOCAL [illegible] ELECTRICA, $ 120 AL[illegible]

L[illegible] CASA [illegible] Libertad [illegible] v16

L[illegible] PARA CUALQUIER [illegible] Corrientes 1574 v14

LOCAL [illegible] CON HABITAciones [illegible] 1350, otro calle [illegible] v14

L[illegible]

L[illegible] PIEZAS PARA [illegible] Mayo 1551 [illegible] v12

LOCAL AMPLIO CON 2 VIDRIERAS Y [illegible], se alquila, Bmé. Mitre [illegible]

LOCAL [illegible] CON DOS AMPLIAS [illegible] pieza alquilase, C. Pellegrini 1021 v14

LOCAL [illegible] PARA ALMACEN [illegible] 3573, Flores, tratar [illegible]

LOCAL NUEVO, ESQUINA, ALQUILO BAjo [illegible] Flores, 5 grandes vidrieras, [illegible] Avellaneda [illegible]

NEGOCIO CON ARMAZONES, SE ALquila, Bernardo de Irigoyen 767

NEGOCIO CHICHE ALQUILO ESPLENdido [illegible] Chile 1318, tratar v13

NEGOCIO ALQUILO VIDRIERA apropiado para [illegible] comodidad, San [illegible] v13

NEGOCIO SE ALQUILA CON SU DEpartamento independiente, Estados Unidos 116, tratar Entre Ríos 135.

NEGOCIO CON SOTANO Y CASA DE familia alquilo, en Belgrano, Conesa esquina Olazábal, de 8.30 á 10.30 y de 3 á 5. v13

PLAZA LIBERTAD, A MEDIA CUADRA, Paraguay 1253, se alquila hermosa casa moderna, de 20 habitaciones; puede visitarse á toda hora; ocurrir Libertad 946. v16

POR 180 $ POR MES SE ALQUILA CAsa en Palermo, calle Carranza 2106, esquina á Guatemala, con 4 piezas, baño, pieza servicio, etc., tratar R. Alcorta, Sarmiento 2[illegible] v16

PARA TALLER O pequeña INDUSTRIA se alquila casa Castro 879, con dos piezas grandes y una chica, fondo 10x44, con contrato en 75 $. Llaves al lado, tratar Constitución 2150.

RINCON 771, ALQUILASE CASA 4 HAbitaciones, vestíbulo, comodidades, á media cuadra [illegible]. Visitar de 9 á 11 a. m.

ALQUILER DE CASAS Y LOCALES

REGIA CASA ALQUILO, 8 PIEZAS con comedor moderno para consultorio médico ú otro, todas comodidades, tranvía á todas direcciones, bulevar Independencia 4168. v12

SE ALQUILA CASA, CALLE ANDRES Arguibel 1054; precio 82 $ por mes.

SE ALQUILA UNA CASA CALLE NICAragua 689; seis piezas.

SE ALQUILAN CASAS Y GALPON, Inclán 833. v13

SE ALQUILA UN GALPON PARA DEPOsito ó taller, Charcas 1485.

SE ALQUILA LINDO LOCAL PARA café ó negocio, Paraguay 1048. v14

SE ALQUILA CASA BAJA CON HALL, 7 piezas, fondo, Santa Fe 5241. v13

SALA PARA NEGOCIO O FAMILIA ALquilo barato, Pichincha 1745.

SE ALQUILA LOCAL Y DOS PIEZAS 90 pesos, Guardia Vieja 502. v13

SE ALQUILA DEPARTAMENTO DE 4 piezas, Andes 436.

SE ALQUILA CASA, SALA, 3 PIEZAS, Mármol 811.

SE ALQUILA, MEJICO ESQUINA LOrea, moderna, gran sótano, contrato.

SE ALQUILA CASA BAJA, con comodidad para familia, Victoria 2028. v13

SE ALQUILA CASA ESPACIOSA PARA familia ó industria, E. Unidos 932. v12

SE LQUILA UN DEPARTAMENTO, Costa Rica 262. v13

SE ALQUILA CASA 3 PIEZAS Y FONdo en 55 $, llaves Fournier 3048. v12

SE ALQUILA POR POCOS MESES LA casa amueblada Ecuador 1276. v16

SE ALQUILA UN GRAN SALON PARA negocio ó depósito, Bolívar 756. v14

SE ALQUILAN DOS DEPARTAMENTOS, Bulnes 658. v14

SE ALQUILA PRIMER PISO, TUCUmán 616. v13

SE ALQUILA UNA CASA, AZARA 112, Bcas. al Norte.

SE ALQUILA CASA COMODA, 90 $, PAEZ 2722, tratar Neuquén 2585 v13

SE ALQUILA UN DEPARTAMENTO DE dos piezas, Independencia 3658.

SE ALQUILA UNA CASA CHICHE EN Flores, Azul 548, tratar Caseros 2839. v19

SE ALQUILA DEPARTAMENTO COMOdo y con luz eléctrica, Rivadavia 3731. v14

SE ALQUILAN DEPARTAMENTOS DE 3 piezas, precio 70 $, Costa Rica 262. v13

SE ALQUILA UNA SALA Y ANTESALA para negocio, Costa Rica 86, y Medrano. v13

SE ALQUILAN DEPARTAMENTOS DE 2 piezas y cocina 30 $, Muñecas 2553. v13

SE ALQUILA UNA CASA NUEVA, España 742, y Olavarría, tratar Olavarría 1380. v14

SE ALQUILA GRANDIOSO LOCAL CON sótano para cualquier clase de negocio Rivadavia 1769, tartar Rivadavia 1777. v16

SE ALQUILA LINDA CASA DE 6 PIEzas y demás comodidades, Campichuelo 592. v14

SE ALQUILA UNA ESQUINA PARA NEgocio, calle Esteco y 11 de Septiembre, tratar Corrientes 1815. v14

SE ALQUILA CASA EN VILLA DEVOTO, Mercedes 3861, frente á la estación, tratar B. Mitre 1420.

SE ALQUILAN DOS LINDOS DEPARTAmentos para escritorios, 1o. y 2o. piso, Av. de Mayo 861. v13

SE ALQUILA UNA CASITA, SITIO Bs. Aires 582, Lanús, tratar Chacabuco 720 Bs. Aires.

SE ALQUILA GRANDISIMO SOTANO con puerta á la calle, mucha luz, para cualquier industria ó taller, Rawson 140. v14

SE ALQUILA DEPARTAMENTO, 3 PIEzas y pieza de servicio, cloacas y agua corriente, $ 75 Serrano 547 y Triunvirato.

SE ALQUILAN DOS CASAS NUEVAS, Santa Fe 4573 y 79, razón Santa Fe 4496. v13

SE ALQUILA UN CHALET CON TODAS comodidades, verlo Triunvirato 2670, las llaves al lado, tratar E. Unidos 3826. v12

SE ALQUILA UN TERCER PISO CON 15 espléndidas piezas, con ascensor, Victoria 788, esquina Piedras. v14

SE ALQUILAN CASAS 1o. y 2o. PISO, de 3 y 4 piezas, departamentos interiores de 2 y 4 piezas, Rioja 1082. v17

SE ALQUILA UN TALLER PARA SAStre, con todo lo necesario, hombre solo y comida, Liniers 1312. v14

SE ALQUILA CASA DE ALTOS, LIBERtad 1230, con 7 habitaciones y servicio, recientemente arreglada, precio 350 $. v13

SE ALQUILA CASA CON SALA A LA calle, dos dormitorios y demás comodidades, precio 100 $. Thames 990.

SE ALQUILA DEPARTAMENTO INDEpendiente con todas comodidades, Victoria 1277.

SE ALQUILA UNA GRAN CASA, UNICA en Bs. Aires, luz y ventilación, Sgo. del Estero 1772. v13

SE ALQUILA LA CASA, AZCUENAGA 1325, abierta de 8 á 11 y de 2 á 5, tratar Santa Fe 1699.

SE ALQUILA CASA, YATAY 482, recién construída, con 5 habitaciones, tratar Yatay 281. v13

SE ALQUILA ESQUINA NEGOCIO Y comodidad para familia, Valentín Gómez y Billinghurst. v12

SE ALQUILA CASA, TRES PIEZAS Y galpón, llaves almacén Soler 655, tratar Bustamante 1736. v12

SE ALQUILA CASA Y TERRENO JUNto ó separado, Monte Dinero 313, tratar Zelaya 200. v12

SE ALQUILA UNA CASA DE ALTOS, pintado y empapelado de nuevo, con muchas comodidades, Billinghurst 428. v12

SE ALQUILA CASA PARA ESCRITOrios, calle Cangallo 433, altos, dirigirse Cangallo 435. v15

SE ALQUILA CASA DE TRES PIEZAS y demás comodidades, precio 75 $, Malvinas 495, tratar Andes 335. v13

SE ALQUILA UN DEPARTAMENTO DE 3 piezas, $ 90, Rivadavia 3181, tratar mueblería. v12

SE ALQUILA LA CASA LIMA 1130, 4 piezas y dependencias, llaves al 1126, tratar Piedras 744. v12

SE ALQUILA CASITA DE SEIS PIEZAS, vestíbulo, etc., precio 140 $, Peña y Bollini 92, las llaves en la esquina. v13

SE ALQUILA GALPON PARA CARPINtería ó cualquier industria, Humberto I 2284. v12

SE ALQUILA CASA AMUEBLADA, familia, 3 dormitorios, comedor, 2 chicas, baño y cocina, Bompland y Rivera 1268. v14

SE ALQUILA AMUEBLADO EL 1er. PIso de la casa Talcahuano 124, en condiciones ventajosas, ocurrir de 12 á 2 y de 6.30 á 7.30. v16

SE ALQUILA CASA CON 5 HABITAciones, Casacuberta 86 casi esquina 24 de Noviembre, tiene agua potable. Tratar Humberto I 773, alquiler 120 $. v12

SE ALQUILA CASA, LINIERS 572, 6 PIEzas y demás comodidades, tratar B. Mitre 4090, las llaves Liniers y Agrelo, almacén. v12

SE ALQUILAN DOS CASITAS DE 3 PIEzas, vestíbulo, etc., otra de 6 piezas, para habitar, escritorio, taller, etc., Viamonte 1675|79. v14

SE ALQUILA CASA AMUEBLADA, calle Entre Ríos 1314, sala, escritorio, comedor, tres dormitorios, baño, etc., verla y tratar en la misma, de 1 á 5 p. m. v14

SE ALQUILA UNA CASA CON UN GALpón frente á calle, 2 piezas, cocina y todo servicio, Beruti 2268, precio 80 pesos. Palermo, tratar á la vuelta, Santa Fe 4451. v12

SE ALQUILA UNICA ESQUIÑA, PARA negocio, Nahuel Huapí y Forest, Belgrano, con 5 piezas, galpón y demás comodidades, á una cuadra de la estación Coghlan (F. C. R.) v14

SE ALQUILA HERMOSA CASA BAJA, Beruti 1067, 6 piezas, demás comodidades y agua corriente, precio 180 $. á dos cuadras de Santa Fe, llaves Beruti 1031, tratar B. Mitre 531, altos. v12

SE ALQUILAN 2 CASAS NUEVAS, TOdas comodidades, luz eléctrica, gas, aguas corrientes, agua caliente, cloacas, Canning 2457 y 2463, casi esq. Santa Fe, tratar Venezuela 1691. v12

SE ALQUILAN LUJOSOS DEPARTAmentos para familia, bulevar Callao 86, esquina B. Mitre, tratar en La Franco-Argentina, compañía de seguros, Cangallo 466. v17

SE ALQUILA CASA OCUPO ESCUELA Normal, Av. Avellaneda 1825 y Bella Vista 448, con gran terreno, para colegio ó sanatorio, 1.300 $. tratar Banco Galicia, Cangallo 541 v13

SE ALQUILA EN VILLA URQUIZA, calle Lugones 3278 y 3283, dos casitas nuevas de dos piezas y demás comodidades á 30 $ cada una, tratar Juncal 2695, de 1 á 2 p. m.

SE ALQUILA CASA, LOBOS 2527, FLOres, entre Pedernera y Varela, compuesta de 4 piezas, una pieza de altos, baño, cocina y w. c., tratar en la misma con fianza. v15

SE ALQUILA EN FLORES EN 200 $ casa con todo confort, paraje más pintoresco, gas, agua corriente, tranvía al frente, 6 habitaciones y 3 de servicio, bulevar Río Cuarto 1605. v18

SE ALQUILA CASA CON 3 BUENOS dormitorios, comedor, 2 piezas altas, baño, buena cocina, jardín, recién pintada. Verla á toda hora, Convención 2708, próxima á la plaza de Flores, de Rivadavia 7300, 3 cuadras al Sur, precio 135 $. v13

SE ALQUILA UNA CASA EN BELGRAno, calle 11 de Septiembre 2173, con 7 habitaciones, 3 de servicio, cuarto de baño, con agua caliente y demás comodidades, á un paso del ferrocarril y de las barrancas; tratar y verla de 8.30 á 10.30. v13

SE ALQUILA CASA FREYRE 834, COMpuesta de sala, escritorio, comedor, 3 dormitorios, vestíbulo y demás comodidades, instalación de luz eléctrica, gas y aguas corrientes, precio 150 $, tratar Vidt 525 ó en la misma de 8 á 11 a. m. v13

ALQUILER DE CASAS Y LOCALES

SE ALQUILA CASA CON 8 PIEZAS, aguas corrientes, gas, dos patios, etc., Coronel E. Bonorino 20, casi esq. Rivadavia, á dos cuadras de la plaza. v13

SE ALQUILAN DOS CASAS MODERNAS, con buenas comodidades, calle Monroe 4640 y 4650, entre Miller y Alvarez Thomas; tratar Sarmiento 1587. v14

SE ALQUILA UN GALPON APTO PARA caballeriza ó taller de cualquier clase, capacidad de 1000 metros cubiertos y otro tanto descubierto como patio, Gaona 324. v13

SE ALQUILA UNA SALA Y PIEZAS, que hagan falta, recién construído expresamente para carnicería moderna, barrio muy poblado, sin otra alrededor, calle Martínez Castro 1228, Floresta; tratar en la misma, á una cuadra del empedrado. v12

SE ALQUILA CASA MODERNA CON TOdas las comodidades y confort moderno en la calle Belgrano 2980 entre Deán Funes y Rioja en el mejor paraje de la capital. Para verla y tratar todos los días en la misma de 9 á 11 p. m. y de 4 á 6 a. m. v14

SE ALQUILA, CALLE RIGLOS Y DON Cristóbal, hermosa esquina con sótano amplio y demás comodidades, apropiada para buen almacén ó farmacia y una casita chiche de 3 piezas y altillo, las tres con balcones á la calle, todo recién terminado con adoquinado, gas y agua corriente, tratar Constitución 2319. v13

SE ALQUILA CASA DE ALTOS, RECIEN construída, de 8 piezas, más las de servicio, cocina económica, cuarto de baño, despensa, etc., gas ó instalación eléctrica en todas las piezas, Thames 2228, á dos cuadras de la plaza Italia, puede visitarse todo el día, tratar Cangallo 1617 ó Florida número 46. v13

SE ALQUILA UNA CASA RECIEN construída, de primer orden, de 8 piezas y baño comunicado, cocina y otro servicio; todos con cloacas sanitarias y fondo adelante con jardín, instalación luz eléctrica. Calle Mont Egmont 1260, á dos cuadras del tranvía 86 y 94. Tratar en la misma, de 7 á 10 a. m. y 12 á 5. v12

TERRENO DE 500 VARAS SE ALQUILA entre edificios en la calle Muñiz al llegar á Venezuela, tratar al 342, con contrato. v13

TERRENO DE 1.500 VARAS, DOBLAS (calle adoquinada), entre Formosa y Provincias Unidas, se alquila, ocurrir B. Mitre 3683. v16

VIVIENDA 5 PIEZAS, 6 LOTES, SE alquila $ 25 mensuales, parada Tropezón, F. C. C. Bs. As.; escribir á L. T., Olazábal 4219.

HOTELES Y CASAS DE PENSION

A 35 $. PENSION, CON PIEZA, 60 $, familia española, Rivadavia 1735. v19

A 60 $ MENSUALES BUENA PENSION, con cama, familia, Cerrito 56.

A 2 $ POR DIA, 45 Y 50 $ POR MES, comida y cama, Perú 972. v16

A TOMAR PENSION Y PIEZA amueblada en familia, precios económicos, Cerrito 78.

A DOS CABALLEROS DOY COMIDA 35 pesos en familia, Entre Ríos 355, piso 1o. v13

A 35 $ PENSION FAMILIA ITALIANA, hay pieza y salita, Chacabuco 285, 1er. piso.

BUENA PENSION Y PIEZA PARA DOS caballeros, familia, Ayacucho 70, 3o. v15

BARTOLOME MITRE 1116, PENSION y pieza amueblada á caballero, en familia.

BUENOS AIRES HOTEL, CARLOS PEllegrini 46, salas y piezas amuebladas con pensión. v16

CON PENSION ALQUILO UNA PIEZA independiente con muebles, Sarmiento 1053. v13

CON PENSION ALQUILO SALA O ANtesala amueblada, para señoras, Suipacha 632 v14

ESPLENDIDA PENSION CON CAMA 45 y 70 $, sola 25 y 40, Rivadavia 1073, (familia). v12

EN CASA DE FAMILIA RESPETABLE, se da media pensión, á jóvenes empleados, en B. al Norte, á una cuadra del puente Pueyrredón, Santa Adelaida 1142.

FAMILIA, PENSION DOY, CON O SIN sala ó pieza amueblada, C. Pellegrini 125. v13

HOTEL MONDARIZ, VICTORIA 940, REformado, pasajeros $ 3, huéspedes 75.

HOTEL MARIANI, MONTEVIDEO 413, habitaciones con confort, cocina italiana. v12

HOTEL CENTENARIO, Corrientes 1619. Tratamiento completo á precio convencional, muy acomodado, cocina italiana. v17

IMPERIAL HOTEL PENSION, TALCAhuano 77. Alojamiento y pensión 2.50 $. camas 1 $, alquílanse piezas á la calle.

MAIPU 188, CAMBIO DE dueña, DOY pieza, con ó sin pensión, 2o., piso, familia.

PENSION A CABALLEROS Y FAMILIAS, con pieza se dá, Chacabuco 917. v14

PENSION DE 1ra. EN FAMILIA española á 30 y 35 $, Lima 816.

PENSION A 2 O 3 PERSONAS DOY EN familia, Belgrano 2930, dep. 17. v13

PENSION Y PIEZA A 2 CABALLEROS 140 $, Viamonte 877. v13

PENSION, SALA Y PIEZA AMUEBLADA se ofrece, Esmeralda 936. v13

PENSION FAMILIAR Y SALA AMUEblada, á personas mayores, Bolívar 332. v15

PENSION A LA española, CASA DE FAmilia, B. de Irigoyen 270, 1o. izquierda. v14

PENSION Y SALA AMUEBLADA SE alquila, casa familia, Bustamante 1888. v13

PENSION Y SALA ALQUILO A PERSOnas decentes, Uruguay 882, casa de familia. v13

PENSION Y HERMOSA PIEZA AMUEblada alquílase en 70 $, Belgrano 1331, 3o. piso.

PENSION Y PIEZA ALQUILASE, LUZ eléctrica, familia francesa, Chacabuco 357. v12

PENSION EXCELENTE CON PIEZA amueblada, casa de familia, precios acomodados, Charcas 1240. v12

PENSION SE DA A CABALLEROS distinguidos en familia, se alquila una sala amueblada, Victoria 1856. v14

SE DA PENSION CON CAMA, CABALLEros solos, Lima 356. v13

Señora ANDALUZA DA PENSION Y TIEne pieza para uno, Méjico 1025.

SE DA PENSION, CASA DE FAMILIA, Charcas 1485.

SE RECIBEN PENSIONISTAS EN CASA familia vasca, Rivadavia 1932, piso 1o.

SE DA RICA PENSION A 30 Y 35 $ EN familia española, hay piezas para alquilar, Charcas 1330. v14

SE DA PENSION Y PIEZA EN FAMILIA española, C. Pellegrini 282, 1er. piso, izquierda. v13

SE DA PENSION, ALQUILASE PIEZA amueblada para caballero ó matrimonio, Sgo. del Estero 367. v15

SE DA PENSION, ALQUILANSE SALAS bien amuebladas, con balcones á caballeros ó matrimonios, familia alemana, Defensa 1094. v13

CASAS Y HABITACIONES BUSCADAS

ALEMAN BUSCA PENSION Y PIEZA en casa española, dirigir ofertas con precio á A. R., Bmé. Mitre 1319.

ALQUILAR DESEO CASA CON GALPON grande para carpintería con corriente eléctrica, ofertas á Freire Hnos., Perú 1182. v14

ALQUILAR SE DESEA PARA OCUPAR 5 de Abril próximo, casa baja de 3 á 5 piezas, baño, gas y demás comodidades, radio de Billinghurst á Palermo F. C. P., familia alemana, Of. á M., Las Heras 1741. v15

BUSCO PIEZA PARA MATRIMONIO CON chico de leche, en casa particular, paga hasta 30 $, barrio Recoleta, N. Andreoli, Azcuénaga 1592. v13

CASA QUINTA CON 5 PIEZAS, SE DEsea alquilar, entre Colegiales y San Martín, ofertas sub. F. F., á la "Deutsche La Plata Zeitung", Sarmiento 648.

CABALLERO DESEA TOMAR BUENA pensión con pieza amueblada, radio no mayor de 5 cuadras de San Juan 200, dirigirse á A. Martínez.

CABALLERO DESEA PIEZA, baño y pensión en familia hasta 60 pesos mensuales, radio Callao á Reconquista y Santa Fe á Moreno, Por carta á C. Baldaque, Cangallo 2049.

DESEO ALQUILAR CASA COMODA DE 5 ó 6 piezas, cerca de una plaza, dirigirse calle Libertad 55. v13

DOS ESTUDIANTES DESEAN PIEZA amueblada y pensión, 5 cuadras de Sáenz Peña 500, por carta dirigir detalles, Ayacucho 1625.

DESEO UNA O DOS PIEZAS EN ALMAgro, casa distinguida, cerca del tranvía, 4 personas mayores, escribir Victoria 4001, á N. N.

DESEO CASA MODERNA DE 14 ó MAS piezas, desde Carlos Pellegrini, Maipú, B. Mitre, Tucumán, por carta F. L., bar Rivadavia y Salta.

DEPARTAMENTO DE DOS PIEZAS Y demás comodidades, necesita matrimonio sin hijos, para el 1ro. de Mayo, dirigirse Bogotá 709, á empleado inquilino. v12

DEPARTAMENTO O CASA DE 3 O 4 piezas, radio de Victoria á Brasil y de Entre Ríos á Bolívar, deseo alquilar, datos á Archavaleta, biógrafo Lanús Salón, Lanús. F. C. S.

EMPLEADO DE BANCO DESEA ALQUIlar pieza amueblada con ó sin pensión. Prefiere ser único inquilino. Dirigirse por carta con precios á Mar, Bartolomé Mitre 370. v13

EN CASA DE BUENA APARIENCIA 3 caballeros desean alquilar dos piezas corridas lujosamente amuebladas que sean á la calle y con entrada independiente. Escribir indicando precio y condiciones al señor F. L. Medina, Paraná 154. v14

CASAS Y HABITACIONES BUSCADAS

GARAGE O LOCAL APROPIADO SE DEsea alquilar ó comprar en radio central, dirigirse á A. M., Belgrano 3190. v12

JOVEN DECENTE, DESEA PENSION en casa de familia seria, prefiriendo ser único pensionista, dirigirse por carta W. C., Esmeralda 145.

LOCAL DESEA ALQUILAR 100 METROS cuadrados con más dos piezas habitables hasta 280 $, tratar Montevideo 161, prefiero edificio nuevo.

MATRIMONIO SIN HIJOS DESEA ALquilar casita de 3 á 5 piezas, en barrio central, dirigirse por carta, con datos y precio á casilla correo 298. v12

MATRIMONIO INGLES CON HIJO MAyor necesitan dos ó tres piezas con pensión en casa familia seria, dirigirse á casilla correo 458.

MATRIMONIO SIN HIJOS, BUSCA PIEza sin muebles con pensión, para la señora, de un gasto complexivo de 70 $, en el radio de la Avenida de Mayo, Córdoba, únicamente por carta, Erra, Moreno 1495.

PENSION EN CASA DE señora SOLA O corta familia desea joven distinguido.—L. L., poste restante Almagro.

SE NECESITA UNA PIEZA PARA hombre de confianza darán razón, Rivadavia 7032.

SE DESEA HABITACION AMUEBLADA para dos caballeros, lo más cerca de Victoria 1034-40, E. Sánchez. v12

SE BUSCA PARA ALQUILAR TERREno con, ó sin galpón, en la Capital ó en suburbios, cerca del ferrocarril, por un término no menor de dos años, dirigirse á G. O., 25 de Mayo 158. v12

SALA PARA CONSULTORIO Y HABItación contigua necesito en casa de familia, único inquilino, radio Callao á Libertad y Rivadavia á Lavalle, A. R. A., Rodríguez Peña 433. v14

SE DESEA ALQUILAR UNA CASA DE 4 ó 5 piezas con fondo dentro el radio de Almagro hasta Rivadavia 7500 ó en Lomas, Temperley ó Adrogué distancia 3 ó 4 cuadras de la estación, alquiler hasta 90 pesos, calle Convención 140. v12

Señor SERIO, ALEMAN, SOLTERO, DEsea alquilar p. mediados resp. fines de Marzo, pieza amueblada, bien aseada y cómoda, condición: único inquilino en casa tranquila y respetable. Escribir dando detalles á S. 28, casilla correo 926. v12

SE DESEA ALQUILAR UNA SALA grande con todas las comodidades, debe tener lo menos 9 piezas. Se prefiere al Sur, de Rivadavia á Brasil y de Entre Ríos á Bolívar. Se reciben ofertas de 2 á 6 p. m., en calle Lima 629. v14

UN HOMBRE FORMAL DESEA ALquilar una sala amueblada con pensión en casa de familia, honesta, dirigirse por escrito A. S., Club del Progreso. v14

ALQUILER DE HABITACIONES

ALQUILANSE LINDAS PIEZAS PARA escritorio, Balcarce 152. v14

ALQUILO PIECITA POR 12 $, PARA hombre solo, Maipú 155.

ALQUILO SALA CON BALCON, 40 $, Sarmiento 212, 2o. piso.

ALQUILASE UNA PIEZA AMUEBLADA para dos caballeros, Suipacha 45.

ALQUILASE PIECITA AMUEBLADA A persona sola, 20 $, Victoria 2316. v14

ALQUILO 2 PIEZAS GRANDES EN 55 $, Estados Unidos 1247. v14

ALQUILASE SALITA PRECIOSA, 28 $, A matrimonio ó caballeros, Paraguay 1062.

ALQUILASE UN COMEDOR Y PIEZA, casa decente, Rioja 1109.

ALQUILASE ESCRITORIO CON BALcón, Victoria 978.

ALQUILO ESPLENDIDA SALA, SAN José 452.

ALQUILO SALA O ANTESALA, TALcahuano 451, 1er. piso, izquierda. v14

ALQUILASE PIECITA, 30 $, CON LUZ eléctrica, Av. de Mayo 715.

ALQUILO SALA, GRANDE A LA CAlle, lujosamente amueblada, Cerrito 251

ALQUILASE SALA Y PIEZA CON O sin muebles ó pensión, Lima 376, familia.

AV. DE MAYO 1111, PISO 3o., ALQUIlase sala amueblada, ascensor.

ALQUILASE A HOMBRE SOLO UNA pieza amueblada, Chacabuco 1261.

ALQUILASE PIEZA, ALSINA 1480.

ALQUILASE PIEZA AMUEBLADA, Paraná 973, casa de familia.

ALQUILASE PIEZA A PERSONAS MAyores, Uruguay 278. v14

ALQUILO PIEZA, 20 $, GARANTIA 40 pesos, P. Unidas 117.

ALQUILANSE SALA Y ANTESALA con muebles, Carlos Pellegrini 426.

ALQUILO SALA AMUEBLADA CON pensión, familia, Cerrito 56.

ALQUILASE A PERSONAS MAYORES lindas piezas, Muñiz 1042. v14

ALQUILO EN 18, FIANZA 36 $, piecita moderna á hombre solo, Solís 545.

ALQUILO PIEZA SIN MUEBLES, Libertad 64, altos. v13

ALQUILASE BUENA PIEZA A HOMbre solo, Bolívar 619, $ 15.

ALQUILASE UN COMEDOR Y PIEZA, casa decente, Rioja 1109.

ALQUILASE CENTRAL, PIEZA PARA hombre solo, Lima 394, primer piso.

ALQUILASE SALA Y PIEZA AMUEbladas, casa particular, Lima 683.

ALQUILANSE DOS LINDOS ESCRITOrios, Perú 151.

ALQUILO UNA PIEZA CHICA PARA hombre solo, Tacuarí 1275. v12

A señor SOLO ALQUILASE PIEZA amueblada en $ 60, Sgo. del Estero 361. v13

ALQUILASE HERMOSA PIEZA A CAballero serio, Tacuarí 1582. v13

ALQUILO PIEZAS MUY VENTILADAS, Córdoba 1665. v12

ALQUILO PIEZA, CASA DE FAMILIA, San Martín 417, altos. v12

ALQUILANSE 3 PIEZAS CON O SIN muebles, $ 20, 30 y 50, Pozos 126. v12

ALQUILANSE comedor y pieza á personas mayores, Membrillar 33, Flores. v13

ALQUILO PIEZA A MATRIMONIO SOlo, Independencia 465, dep. 3 v13

ALQUILASE SALA PARA ESCRITORIO ú hombres solos, Sáenz Peña 640. v13

ALQUILASE PIEZA INDEPENDIENTE, con ó sin muebles, Paso 332. v13

ALQUILO PIEZA AMUEBLADA Y PENsión, casa familia, Tucumán 1040. v13

ALQUILASE UNA PIEZA, MEJICO 1989 v12

ALQUILASE ANTESALA A PERSONA decente, Chacabuco 1353. v13

ALQUILASE HERMOSA PIEZA, PRECIO módico, Talcahuano 379, dep. C. v12

ALQUILASE PIEZA A MATRIMONIO, Belgrano 3538. v13

ALQUILASE A HOMBRE SOLO LINDA pieza barata, Rivadavia 2467. v13

ALQUILASE PIEZA GRANDE, CASA familia, Gorriti 474.

ALQUILASE UN GRAN COMEDOR, INdependencia 4062. v13

ALQUILASE LINDA PIEZA AMUEBLAda á caballeros, Suipacha 18, p. 2o.

ALQUILO PIEZA AMUEBLADA, UNICO inquilino, Méjico 2639, dep. 3, bajo.

ALQUILO HERMOSAS PIEZAS, CASA tranquila, Piedras 1243. v14

ALQUILASE SALA A PERSONAS MAyores, Andes 1280. v13

ALQUILASE PIECITA AMUEBLADA, casa de familia, Paso 739.

ALQUILO BONITA PIEZA AMUEBLADA á caballeros, S. del Estero 173. v15

ALQUILASE UNA PIEZA PARA CABAllero, sin muebles, Paraguay 659. 13

ALQUILO ESPLENDIDO COMEDOR SIN muebles, C. Pellegrini 118. v13

ALQUILO SALITA AMUEBLADA A caballeros, C. Pellegrini 118. v13

AMPLIA PIEZA SE ALQUILA A 1 O 2 caballeros, Perú 1380. v14

ALQUILASE PIEZA CON PENSION EN familia, Victoria 1650, depto. 20.

ALQUILASE COMEDOR A MATRIMONIO solo, Treinta y Tres 86. v13

ALQUILASE PIEZA PARA HOMBRE solo, Independencia 1312.

ALQUILO SALITA A HOMBRES SOlo, Sáenz Peña 326, 1ero., izq. v13

ALQUILANSE DOS PIEZAS, 50 $, Lavalle 1938. v13

ALQUILANSE SALA Y ANTESALA, calle Córdoba 2524. v13

ALQUILO PIEZA GRANDE, AMUEBLAda, en 60 $. Cangallo 1252, dep. 4.

ALQUILO PIEZA A MATRIMONIO SOlo, Florida 668.

ALQUILASE PIEZA, CON O SIN MUEbles, Esmeralda 77, 1er. piso.

ALQUILASE HERMOSA ANTESALA, casa decente, Independencia 1890.

ALQUILASE HERMOSA SALA A LA calle, B. Mitre 1515, 2o. piso. v13

ALQUILASE PIEZA GRANDE CON COmodidades, barata, Humberto 935.

ALQUILASE COMEDOR 60 $, ALSINA 1363.

ALQUILASE SALA BIEN AMUEBLADA, independiente, Entre Ríos 176.

ALQUILASE SALITA, BALCON, BUENA casa, Sáenz Peña 163, 1ro. de 4 á 6.

ALQUILASE PIEZA A UNO O DOS hombres, Lima 111, piso 2o.

ALQUILASE PIEZA AMUEBLADA, Paseo 37. v13

ALQUILASE SALA Y PIEZA BIEN amuebladas con pensión, Paraná 460. v13

ALQUILASE SALA BIEN AMUEBLADA, con pensión, en familia, Libertad 847. v15

ALQUILASE SALITA AMUEBLADA CON ó sin pensión, en familia, Talcahuano 249, piso 1o. v14

ALQUILER DE HABITACIONES

ALQUILANSE PIEZAS AMUEBLADAS con balcón á la calle, Cerrito 351. v12

ALQUILASE LINDA PIEZA PARA persona sola en 15 $, Paraguay 5063. v12

ALQUILASE SALA BIEN AMUEBLADA con pensión, en familia, Libertad 847. v15

ALQUILANSE SALA, ANTESALA y piezas, junto á separado, Dean Funes 534. v12

ALQUILANSE DOS LINDAS PIEZAS juntas, á matrimonio solo, Belgrano 1327. v12

ALQUILASE HERMOSA PIEZA PARA matrimonio solo, hay baño, Rincón 258. v12

ALQUILO PIEZA GRANDE A hombres solos, Venezuela 1024, no hay papel. v12

ALQUILASE PIEZA AMUEBLADA, baño, teléf., Av. Mayo 1413, 3o., ascensor. v12

ALQUILANSE DOS LINDAS PIEZAS en casa de matrimonio solo, Guise 260. v12

ALQUILASE UNA ANTESALA DECENtemente amueblada, Venezuela 1617. v12

ALQUILO SALITA A HOMBRE SOLO, Sáenz Peña 326, piso 2o., izquierda. v12

ALQUILO UNA PIEZA EN CASA DE familia, á hombre solo, Arenales 2872. v15

ALQUILANSE DOS SALAS CON O SIN muebles, á hombres solos, Santa Fe 1692. v15

ALQUILANSE DOS PIEZAS A PERSONAS mayores, único inquilino, Caseros 1958. v14

ALQUILASE PIEZA A PERSONAS mayores, Charcas 1035, no hay papel. v13

ALQUILASE ESPLENDIDA PIEZA amueblada hombre solo, Belgrano 1332. v14

ALQUILANSE DOS PIEZAS PARA corta familia, Rivadavia 2220, 65 $. v13

ALQUILASE PIEZA A HOMBRE SOLO, casa de familia, Sáenz Peña 1487. v13

ALQUILASE HERMOSA PIEZA PARA uno ó dos caballeros, Salguero 432. v14

ALQUILO LINDA PIEZA PARA hombres solos, barata, 15 $, Charcas 3609. v13

ALQUILASE PIEZA, CASA TRANQUIla, con cocinita, $ 35, Belgrano 3793. v13

ALQUILASE SALA Y ANTESALA A personas mayores, E. Unidos 1217. v13

ALQUILASE SALITA AMUEBLADA para caballeros, entrada independiente, Solís 1706.

ALQUILASE EN CASA PARTICULAR sala y antesala, toda comodidad, Belgrano 1838.

ALQUILASE UNA PIEZA CON DOS ventanas, con ó sin muebles, Defensa 580.

ALQUILASE LUJOSA SALA Y PIEZAS interiores con excelente pensión y confort, Lavalle 1439. v14

ARTISTAS: ALQUILO SALA, ANTESAla y pieza amueblada, juntas ó separadas, Talcahuano 326.

ALQUILO SALA O DOS PIEZAS, único inquilino, casa de señora sola, S. Juan 4071.

ALQUILASE LINDA PIEZA PARA UNA ó dos personas mayores, Sáenz Peña 295, altos.

ALQUILASE SALA AMUEBLADA A 1 ó 2 señores, en familia, Estados Unidos 1233, 1er. piso.

ALQUILASE PIEZA AMUEBLADA PAra matrimonio ó señor solo, único inquilino, Córdoba 1881. v13

ALQUILO SALA Y SALITA AMUEBLAdas con pensión, casa de familia, Bolívar 855.

ALQUILO PIEZA AMUEBLADA Y pensión á 1, ó 2 caballeros, casa familia, Perú 391. v13

ALQUILO UNA PIEZA PARA MATRImonio sin hijos ó personas mayores, Vicente López 61, dep. 11. v13

ALQUILO A CABALLERO SOLO RICA pieza amueblada en 35 $, casa de matrimonio, Del Carmen 62. v13

ALQUILASE HERMOSA SALA BIEN amueblada á persona con buena referencia, Paraná 358, dept. F. v14

ALQUILANSE PARA ESCRITORIO tres piezas juntas ó separadas, balcón, calle Chacabuco 129, 1o., izquierda.

ALQUILANSE SALA Y DORMITORIO bien amueblados, pensión, confort, casa familia, Córdoba 1057.

ALQUILANSE DOS PIEZAS JUNTAS A matrimonio solo ó personas mayores, á 45 $, Uruguay 1370.

AVENIDA DE MAYO 1087, ALQUILO 2 piezas, juntas ó separadas, para caballero distinguido, casa de familia.

ALQUILASE COMEDOR Y SALA CON balcones, independiente, para personas mayores, no hay papel, 318 B. de Irigoyen.

ALQUILASE PIEZA AMUEBLADA Y pensión en familia, Bmé. Mitre 1428, altos. v13

A HOMBRE SOLO ALQUILASE PIECIta modesta, buena casa, Sáenz Peña 163, 1ro. de 4 á 6.

ALQUILASE PIEZA MUY BIEN amueblada á uno ó dos amigos, único inquilino, Paraguay 2556, dept. C.

ALQUILO PIEZA AMUEBLADA, CASA familia, Aráoz 2589, media cuadra Santa Fe. v14

ALQUILANSE DOS PIEZAS PARA MAtrimonio sin hijos ú hombres solos, Martín García 731. v13

ALQUILASE PIEZA AMUEBLADA PARA 2 jóvenes y comedor para uno, Lavalle 1718.

ALQUILANSE DOS HERMOSAS PIEZAS juntas ó separadas, único inquilino, Lima 360, 2o. piso. v13

ALQUILASE HERMOSA PIEZA EN 30 pesos á hombre solo, Independencia 1446.

ALQUILASE UN AMPLIO COMEDOR A matrimonio solo ó personas mayores, Independencia 1446.

ALQUILASE HERMOSA PIEZA A DOS hombres, únicos inquilinos, Independencia 3422. v13

ALQUILASE COMEDOR A 1 O 2 CAballeros solos, sin papel, Santa Fe 1108. v13

ALQUILANSE TRES PIEZAS, baño, cocina, luz eléctrica, plaza Flores, Sud América 78. v13

A MATRIMONIO HONORABLE ALQUIlo pieza ó sala con pensión, familia, Cangallo 942.

ALQUILO SALITA O PIEZA AMUEBLAda á caballero, Bmé. Mitre 1567, 1er. piso, único inquilino.

ALQUILASE EN CASA SERIA PIEZA amueblada, con ó sin pensión, Santa Fe 1138. v14

A señora SOLA ALQUILO PIECITA 15 pesos, que trabaje afuera, Catamarca 562.

ALQUILO DOS SALAS JUNTAS O SEparadas, con luz eléctrica, Suipacha 314. v13

ALQUILASE PIEZA GRANDE, SIN muebles, para una ó 2 personas solas, Anchorena 90, Once. v13

ALQUILO 1 ó 2 PIEZAS INDEPENDIENtes, casa de matrimonio decente, Moreno 3340. v13

ALQUILASE SALA Y PIEZA BIEN amuebladas, único inquilino, Córdoba 1320. v14

ALQUILASE PIEZA AMUEBLADA CON pensión para dos caballeros, Corrientes 1735.

ALQUILASE PIEZA AMUEBLADA PAra persona sola, con pensión, Tucumán 2086.

ALQUILASE EN 22 $, PIEZA A PERsona sola, Sgo. del Estero 1086 (altos). No hay papel.

ALQUILASE PIEZA AMUEBLADA A CAballero, alquiler 80 $, B. Mitre 1119, piso 1o., derecha.

ALQUILANSE TRES PIEZAS JUNTAS, con todas comodidades, á personas mayores, Independencia 1750, altos. v13

ALQUILASE A MAYORES COMEDOR con cocina independiente Venezuela 2242.

ALQUILANSE PIEZAS PARA CABALLEros, con ó sin muebles, dep. 7, Córdoba 952. v13

ALQUILANSE DOS SALAS A CABAlleros ó profesionales, único inquilino, Tucumán 1785. v13

ALQUILASE SALITA AMUEBLADA A la calle, recién empapelada Rivadavia 2443, dep. 5. v14

ALQUILASE BUENA PIEZA PARA MAtrimonio ó persona sola, Santa Fe 2846, dep. 2.

ALQUILO COMEDOR GRANDE EN CAsa familia tranquila, Rodríguez Peña 1716. v13

ALQUILANSE DOS PIEZAS PARA MAtrimonio, con todas comodidades, único inquilino, San Juan 189.

ALQUILO SALA ESPACIOSA Y PIEZA amuebladas, juntas ó separadas, casa familia, Lima 757.

ALQUILANSE LINDAS PIEZAS AMUEbladas y pensión confortable, precio módico, Cerrito 1336. v14

ALQUILASE SALA Y PIEZA MUY linda, á personas mayores, casa seria, tranquila y muy sana, Salta 186. v13

ALQUILASE SALA O PIEZA AMUEBLAda, ascensor, toda la noche, Rivadavia 1376. v16

ALQUILASE á señor DECENTE UNA pieza amueblada en casa de porta familia, Garay [illegible]

ALQUILER DE HABITACIONES

ALQUILANSE 2 PIEZAS GRANDES Y una chica, á matrimonio sin hijos, Rivera 1283.

ALQUILASE EN 50 $ SALITA AMUEblada con balcón á la calle, á caballero, Billinghurst 694. v14

ALQUILO SALA Y DOS PIEZAS, JUNTO ó separado, precio módico, casa de familia decente, E. Ríos 342, 2o. piso. v12

ALQUILO SALA, ANTESALA, BALCON una cuadra plaza Once, personas mayores 70 pesos, Rivadavia 3152. v15

ALQUILANSE PIEZAS CON PENSION, con ó sin muebles, Pozos 126, piso primero, derecha. v13

ALQUILO PIEZA AMUEBLADA Y PENsión, matrimonio ó caballeros, casa familia, Chacabuco 1120. v13

ALQUILO A 65 $ POR UNO Y 100 $ por dos, pieza amueblada y pensión, Tacuarí 729. v12

ALQUILASE LINDA PIEZA A señora ó señorita, casa decente, Sarmiento 1221, departamento 3. v12

ALQUILANSE SALA Y PIEZA INTERIOR amuebladas, casa familia, Av. de Mayo 1397, 3o. v13

ALQUILO HERMOSO COMEDOR y pieza para familia sin chicos, comodidades completas, Carlos Calvo 2042. v13

ALQUILO REGIO DORMITORIO amueblado, con pensión, en familia, Santa Fe 1081. v12

ALQUILO SALA AMUEBLADA PARA matrimonio, con pensión familia, Lima 1381. v13

ALQUILO LINDO COMEDOR Y PIEzas amuebladas juntas ó separadas, Paraná 245. v12

ALQUILASE PIEZA GRANDE, PARA hombres solos, casa de familia, Bolívar 734. v12

ALQUILO PIEZA A HOMBRE SOLO O mayores, en casa de familia, Rivadavia 6884. v13

ALQUILANSE DOS PIEZAS CON TOdas comodidades en casa de familia tranquila, Sarmiento 2660. v15

ALQUILASE SALA O ANTESALA INdependientes, con muebles, casa de familia, Rodríguez Peña 351. v13

ALQUILANSE TRES PIEZAS JUNTAS A personas mayores, casa familia, Sarmiento 1817. v12

ALQUILASE LINDA PIEZA AMUEBLAda á 2 caballeros, únicos inquilinos, Charcas 1265, dep. 2. v12

ALQUILO PIEZA CHICA AMUEBLADA A hombre solo, con pensión, Paraná 280, piso 1o. v12

ALQUILO PIEZA AMPLIA, LUJOSA, amueblada, con pensión, personas distinguidas, Charcas 1458. v12

ALQUILANSE PIEZAS AMUEBLADAS con todas comodidades, con ó sin pensión, Cerrito 1220. v13

ALQUILASE UNA HABITACION GRANde á caballero solo ó personas mayores, en casa particular, Venezuela 1823. v12

ALQUILO LINDA ANTESALA AMUEblada á 2 caballeros ó pieza con ventanas, en 45 $, casa familia, Rivadavia 1725. v14

ALQUILO PARA EL 15 DEL CORRIENte un regio comedor y dos piezas á familia, casa de único inquilino, Bustamante 685. v13

ALQUILASE SALA CON BALCON, amueblada y con buena pensión, hay luz eléctrica, cuarto de baño, en familia inglesa, Pueyrredón 594. v13

ALQUILANSE DOS LINDAS SALAS A la calle juntas ó separadas, para escritorio ú hombres solos, Bolívar 365, 2o. piso. v14

ALQUILASE ESPACIOSA E INDEPENdiente para escritorio ú hombres solos, único inquilino, Reconquista 1047, piso 1o. v15

ALQUILASE PIEZA AMUEBLADA, con pensión, para matrimonio ó señores, luz eléctrica y teléfono, familia inglesa, Lavalle 1643.

ALQUILA FAMILIA HONORABLE PIEZA con ó sin muebles y pensión para dos con referencias, únicos inquilinos, Arenales 2722.

ALQUILASE GRAN SALA Y ANTESAla bien amuebladas, como para consultorio ó estudio, casa de familia, Corrientes 1777. v12

ALQUILASE BARATO SALA, COMEdor y 1 pieza grandes, juntas ó separadas con muebles, casa familia, Belgrano 1387. v13

ALQUILASE UNA HABITACION PARA dos caballeros ó matrimonio, casa de familia seria y todo confort, alimentación cuidada, Méjico 744. v13

ALQUILANSE TRES HABITACIONES juntas ó separadas, con ó sin muebles, media cuadra del Congreso, informarse, calle Bartolomé Mitre 1809, á hombres serios. v12

ALQUILO DOS HERMOSAS PIEZAS Y cocina independiente á matrimonio decente, con toda comodidad, á una cuadra de Rivadavia, único inquilino, Ramón L. Falcón 3055 esq. Quirno, en Flores. v12

A 3 CUADRAS DE SANTA FE Y LAprida, en casa de altos, alquílase barato departamentito con balcón á la calle, formado por una pieza con altillo sobre ella, á matrimonio ó personas mayores, gente modesta y tranquila, tratar Arenales 1985. v12

Compañero DE PIEZA SE PRECISA, persona seria, Tacuarí 1069. v14

COMEDOR GRANDE SE ALQUILA, Cerrito 425. v13

COMEDOR GRANDE ALQUILASE, CAsa familia, no hay papel, Ayacucho 19o. v13

COMEDOR GRANDE Y DOS PIEZAS SE alquila en conjunto, único inquilino, San José 435. v13

COMEDOR Y DOS PIEZAS GRANDES, baño y cocina independiente se alquilan en 100 $, único inquilino, Venezuela 2950. v14

DOS PIEZAS, SALA Y ANTESALA, SE alquilan, Parral 58, Caballito. v13

DOS PIECITAS Y UNA PIEZA grande alquílanse, Lavalle 1614. v13

DOS PIECITAS ALTAS, PRECIO 35 $, á personas mayores, alquilo, Andes 553. v13

DOS PIEZAS GRANDES, ALQUILO A matrimonio, baño, fondo, etc., Estados Unidos 3274.

DOS SALAS Y ANTESALA PARA CONsultorio, escritorio ó novios, con instalación eléctrica, teléfono y jardín alquílase, Piedras 1277. v13

ESCRITORIOS ESPLENDIDOS SE ALquilan, Corrientes 435.

ESCRITORIO SE ALQUILA, LAVALLE 558, 1er. piso.

ESCRITORIO ALQUILASE, PRECIO módico, Corrientes 441. v13

EN CASA DE FAMILIA SE ALQUILA pieza amueblada y se da pensión á 1 ó 2 señores, Viamonte 2011, no hay papel. v13

ESCRITORIOS ALQUILO VARIOS, juntos ó separados, con balcones y vestíbulo, Belgrano 367. v13

ESCRITORIOS A LA CALLE CON MUcha luz, alquilo barato, Victoria 551, piso 1o. v12

EN CASA DE FAMILIA ARGENTINA se alquila sala ó espléndida pieza amueblada, con pensión, á dos ó tres personas decentes, Pueyrredón 47. v14

EN CASA DE FAMILIA RESPETABLE se alquila salita á la calle á persona sola, único inquilino, sin muebles, Cabildo 1740, Belgrano. v14

EN CASA DE FAMILIA SERIA, SE ALquila, dormitorio y escritorio, bien amueblado á señor solo, formal, calle Esparza 67, altura Rivadavia 3200, á 3 cuadras de la Plaza Once.

EN CASA DE BUENA FAMILIA, SE alquila una pieza bien amueblada para señor ó señora muy formal, único inquilino, Yerbal 88, altura Rivadavia 4800, Caballito. v12

FAMILIA RESPETABLE ALQUILA pieza amueblada con pensión, Corrientes 1428. v15

FAMILIA DECENTE ALQUILA SALA amueblada, buena pensión, único inquilino, Pueyrredón 1561. v12

FLORES, FAMILIA ITALIANA, DEcente, alquila pieza á señor, con ó sin pensión, Terrero 181.

FAMILIA ITALIANA ALQUILA SALIta amueblada con pensión y todo confort, Uruguay 1095. v13

HERMOSA PIEZA PARA PERSONA sola se alquila, San Carlos 3754. v14

HABITACION Y PENSION PARA CAballeros, casa familia, Lima 1141.

HABITACION AMUEBLADA CON PENsión para 2 caballeros, se ofrece en casa de familia, se piden referencias, Alsina 1541. v13

HABITACION BIEN AMUEBLADA ALquilo, con pensión en familia francesa, á dos caballeros ó á matrimonio, Perú 142, 2o. piso. v14

HERMOSA SALA AMUEBLADA pensión 1ra. alquílase caballero ó matrimonio distinguido, respetable familia, precio módico, referencias mutuas, Piedras 708, 3o. piso. v14

JOVEN CATALAN DESEA ENCONTRAR compañero de pieza, Humberto I 915, de 11 a. m. á 1 p. m. y de 6 á 10 p. m. v13

LINDA SALA SE ALQUILA A personas mayores, Chile 1371. v13

LINDA PIEZA SE ALQUILA A MATRImonio, único inquilino, no hay papel, Melo 734. v13

LINDA PIEZA CON BALCON, AMUEblada, para uno ó dos señores, único inquilino, se alquila, Luján 864, Defensa entre Independencia y E. Unidos. v13

LAVALLE 1790, ESQUINA CALLAO, alquilo espléndidas salas amuebladas con pensión de primer orden, teléfono, baño caliente, etc., á matrimonio, caballeros ó señoras solas. v12

LAS DAMAS DE CONFERENCIAS DE San Vicente de Paul, alquilan piezas con luz eléctrica y baño por 10 $, á señores honorables, viudas con hijos menores

ALQUILER DE HABITACIONES

OCHO PIEZAS ALQUILO, POR 40 $, atención obreros, [illegible] recién blanqueadas, Venezuela 783, á 2 cuadras del tranvía 47 á Puente Alsina, tratar Rivadavia 3867 al fondo. v13

PIEZA GRANDE ALQUILASE, LAVAlle 566, 1er. piso.

PIEZA ALQUILASE A PERSONAS MAyores, Sgo. del Estero 361.

PIEZA ALQUILO MUY VENTILADA A personas solas, Tucumán 1424.

PIEZA AMUEBLADA SE ALQUILA EN familia decente, San Juan 2771.

PIEZA A PERSONA SOLA ALQUILASE, Carlos Calvo 3667. v13

PIEZA Y PENSION A DOS CABALLEros, alquilo, Esmeralda 1020. v13

PIECITA BIEN VENTILADA CON MUEbles alquílase, Venezuela 2145. v13

PIEZA SE ALQUILA, CASA FAMILIA, distinguida, French 2535. v13

PIEZA ALQUILO EN 32 $, casa tranquila, Corrientes 1034. v12

PIEZA SE ALQUILA PARA UNO O DOS personas decentes, Salta 1496. v13

PIEZA AMUEBLADA CON O SIN PENsión, B. Mitre 2931. v13

PIECITA SE ALQUILA A OBREROS, Belgrano 1703 al 25. v14

PIECITA AMUEBLADA PARA HOMBRE solo, se alquila, Piedras 1362. v13

PIEZA HERMOSA PARA HOMBRES SOlos en casa seria, 35 pesos, Tacuarí 791. v13

PIEZA ALQUILASE A CABALLERO casa de familia distinguida, Carabobo 186 v13

Peña 290, ALQUILANSE 2 PIEZAS JUNtas y una sala separada, Andes 1486. v13

PIECITA INDEPENDIENTE ALQUILO á persona seria, no hay papel, Sarandí 866, dept. 3o. v13

PIEZA ESPLENDIDA, PARA HOMBRE solo, único inquilino, se alquila, 25 $, Estados Unidos 1853, dep. 2. v14

PIEZAS SIN ALTOS, CON SOL Y AIRE, se alquilan en el conventillo, Sgo. del Estero 1989. v12

PARA MATRIMONIO SOLO SE ALQUIlan dos piezas con balcones, Ascuénaga 10, dep. 3.

PIEZA SE ALQUILA A MATRIMONIO sin hijos, único inquilino, comodidades, Cochabamba 265.

PIEZA AMUEBLADA, CON PENSION, se alquila, para dos caballeros, Rivadavia 1039. v14

PIEZA AMUEBLADA SE ALQUILA A señor solo, en casa particular, Montevideo 981. v13

PIEZA AMUEBLADA ALQUILO 45 $, matrimonio ó persona sola, Rivadavia 2523. v13

PIEZA AMUEBLADA CON PENSION, para artista ó matrimonio solo, únicos inquilinos, en familia, Suipacha 1122. v14

PIEZA ALQUILASE, ELECTRICIDAD, baño, etc., en familia honorable, único inquilino, Corrientes 1072, dep. 3, bajos.

SE ALQUILAN DOS PIEZAS, CALLE Manuela Pedraza 2418, Belgrano. v12

SE ALQUILA UNA PIEZA PARA PERsona sola, C. Pellegrini 634. v13

SE ALQUILA UNA SALA PARA HOMbre solo, Venezuela 2360, dep. 1. v14

SE ALQUILAN PIEZA Y SALA amueblada á señores, Loria 29. v13

SE ALQUILA PIEZA PARA HOMBRES solos, E. Unidos 953. v13

SE ALQUILAN DOS PIEZAS HOMBRES solos, Uspallata 455. v14

SE ALQUILAN DOS PIEZAS A FAMIlia sin niños, Tacuarí 1420. v13

SE ALQUILAN DOS PIEZAS, MELO 757. v12

SE ALQUILA UN COMEDOR GRANDE, Tacuarí 1363. v13

SE ALQUILA PIEZA A LA CALLE, CON comodidades, Moreno 1493. v13

SE ALQUILAN DOS PIEZAS A PERSOnas mayores, San Carlos 3530. v12

SE ALQUILA UNA PIEZA, BERNARDO Irigoyen 1566. v12

SALA SE ALQUILA $ 35 PARA HOMBRES solos, Piedras 1195. v12

SE ALQUILA SALA, ANTESALA Y galpón 4x8, Junín 1232. v12

SE ALQUILAN 2 PIEZAS, SAN JOSE 550. v13

SE ALQUILA UNA SALA Y ANTESALA junta, Humberto I 723. v13

SE ALQUILA COMEDOR A MATRIMOnio solo, Alberti 1032. v12

SE ALQUILA UNA PIECITA PARA señora sola, Lavalle 2038. v12

SALA Y ANTESALA ALQUILO, RIVAdavia 2715. v13

SE ALQUILA UN COMEDOR A PERsonas mayores, Saavedra 363. v14

SE ALQUILA UN SALON CON DOS PIEzas y cocina, Cangallo 4988. v13

SE ALQUILA UN COMEDOR, MEJICO 1083.

SE ALQUILA LINDA PIEZA PARA hombre solo, Venezuela 689. v14

Señorita compañera DE PIEZA, PERSONA decente, se necesita, Cabrera 2951.

SE ALQUILA PIEZA, PERSONA SOLA, Vicente López 61, dep. 7. v14

SE ALQUILA PIECITA PARA HOMBRE solo, 15 $, Catamarca 471.

SE ALQUILA UNA PIEZA EN CASA DE familia, á 1 ó 2 personas, Lavalle 1526.

SE ALQUILA UNA PIEZA PARA HOMbre solo, Alsina 1184. v13

SE ALQUILA PIEZA PARA HOMBRE solo, Carlos Calvo 884, dep. 6. v13

SE ALQUILA PIEZA SIN MUEBLES para hombre solo, Viamonte 474. v13

SE ALQUILAN PIEZAS MUY BARATAS, Talcahuano 481. v13

SE NECESITA UN compañero DE PIEza, Suipacha 991.

SE ALQUILA PIEZA PARA HOMBRE solo, Cerrito 176.

SE ALQUILA PIEZA CON UN GALPONcito para taller, Rioja 75.

SE ALQUILA UN ALTILLO PARA hombre solo, Cerrito 242. v13

SE ALQUILA PIEZA PARA HOMBRES solos, Vidt 462. v13

SE ALQUILA UNA PIEZA, SARANDI 31, dep. 7. v13

SE ALQUILAN PIEZAS, MEJICO 1628. v13

SE ALQUILA HERMOSA PIEZA SIN COcina, Victoria 2556, depto. 6. v15

SE ALQUILA SALA ESPLENDIDA AMUEblada para artistas, Paraná 161.

SALA Y PIEZAS PARA ESCRITORIO alquílanse, Maipú 234, L. Moyano y Cía.

Señora JOVEN DESEA compañera DE pieza, Méjico 660. v14

SE ALQUILA PIEZA, NO HAY COCINA, Tacuarí 1116. v13

SE ALQUILA PIEZA EN CASA DE familia, Rivadavia 2659, dep. 37.

SE ALQUILA UNA PIEZA PARA UNA ó dos personas, Chile 478. v13

SALITA PARA ESCRITORIO O MATRImonio, se alquila, Santa Fe 1185.

SE ALQUILA PIEZA AMUEBLADA A caballeros solos, Venezuela 920. v13

SE ALQUILA ANTESALA PARA ESCritorio, B. Mitre 1258. v14

SE ALQUILA PIEZA AMUEBLADA PAra hombres solos, Chile 365. v15

SE ALQUILA SALITA AMUEBLADA EN casa de familia, Castelli 387. v14

SE ALQUILAN DOS PIEZAS CHICAS PAra hombres solos, Medrano 1045.

SE ALQUILA PIEZA A CABALLEROS en casa de familia, Montevideo 72.

SE ALQUILAN ESCRITORIOS ECONOmicos, hay ascensor, San Martín 195.

SE ALQUILA PIEZA Y COMEDOR, Rivadavia 3619. v14

SE ALQUILAN DOS PIEZAS A PERSOnas mayores, Tacuarí 1418. v14

SE ALQUILA UNA PIEZA PARA HOMbre solo, Sáenz Peña 664, altos.

SE ALQUILA LINDA SALA AMUEBLAda, Sarmiento 1137.

SE ALQUILAN PIEZAS AMUEBLADAS con pensión, Paraná 427. v13

SE ALQUILA SALA EN CASA DE FAmilia, calle Méjico 3295.

SE ALQUILA HERMOSA PIEZA A UNO ó dos señores solos, Larrea 339.

SE ALQUILA PIEZA PARA HOMBRE solo, Victoria 673, 2o. piso. v13

SE ALQUILA COMEDOR ESPACIOSO, Venezuela 849.

SE ALQUILA SALA Y ANTESALA PAra negocio, Rojas 933.

SE ALQUILA PIEZA PARA HOMBRE solo, Arenales 1239, dep. 12.

SALA SE ALQUILA $ 35 PARA hombres solos, Brasil 403. v13

SE ALQUILA PIEZA para MATRIMONIO solo ó persona sola, Ascuénaga 393.

SE ALQUILA UN COMEDOR EN 40 $, Belgrano 3288.

SALA, ANTESALA Y COMEDOR, SE ALquila, Corrientes 4249. v14

SE ALQUILAN DOS PIEZAS, CHILE 1272 tratar Chacabuco 720.

SE ALQUILAN DOS SALAS Y UNA PIEza, Humberto 1o. 2789.

SE ALQUILA PIEZA AMUEBLADA CON pensión, casa familia, Méjico 759. v13

SE ALQUILA UNA PIEZA A HOMBRES solos, Chile 1482. v13

SE ALQUILAN ESCRITORIOS, RECONquista 867. v12

SE ALQUILA SALA AMUEBLADA CON pensión, casa de familia, Cerrito 1169. v13

SE ALQUILAN UNA O DOS PIEZAS amuebladas, Esmeralda 662, dep. 8. v13

SE ALQUILA SALA AMUEBLADA CON balcón, para hombre solo, Billinghurst 446. v12

SE ALQUILA PIEZA A MATRIMONIO solo ó personas mayores, Victoria 4060. v13

SE ALQUILA PIECITA PARA señora ó señorita, casa decente, Alsina 344. v14

ALQUILER DE HABITACIONES

SE ALQUILA PIEZA AMUEBLADA PAra hombres solos, Venezuela 910. v13

SE ALQUILA SALA A PERSONAS MAYOres, con todas comodidades, Junín 1184. v13

SE ALQUILA SALA Y ANTESALA CON puerta independiente, Tacuarí 1089. v14

SALA Y ANTESALA, CON O SIN PENsión, juntas ó separadas, alquilo, [illegible] 1711.

SALA CON BALCON Y ANTESALA SE alquilan en casa de familia, Talcahuano 457, izquierda, ascensor. v13

SE ALQUILA UNA LINDA SALA EN CAsa de familia, para matrimonio solo, Venezuela 2222. v14

SE ALQUILA COMEDOR Y COCINA PAra personas mayores, 55 $, Esmeralda 830. v13

SE ALQUILA COMEDOR CON OTRA pieza en casa de familia decente á personas mayores, Catamarca 452. v14

SALITA AMUEBLADA SE ALQUILA A caballero, luz eléctrica, Defensa 383 1ro. izquierda.

SALA, PIEZA CON O SIN MUEBLES alquilo, comodidad, casa familia, Bulnes 451.

SALA AMUEBLADA CON TRES BALCOnes, baño y luz eléctrica, Cangallo 1283 1o. v16

SE ALQUILA PIEZA AMUEBLADA con ó sin pensión para caballeros casa decente, Moreno 2085. v13

SE ALQUILA UN COMEDOR Y UNA pieza á matrimonio sin hijos, único inquilino, Honduras 1270. v14

SALA Y ANTESALA PARA ESCRITOrio, alquílanse, Maipú 126, primer piso, ocurrir Reconquista 40. v13

SE ALQUILAN TRES PIEZAS RECIEN construídas, en casa ocupada por la dueña únicamente, sola, Gavilán 783. v14

SE ALQUILA PIEZA A señorita U HOMbre solo, único inquilino, E. Unidos 788, dep. 9.

SE ALQUILA PIEZA A PERSONA MAyor, no hay cocina, único inquilino, Humberto I 618.

SALA BIEN AMUEBLADA ALQUILASE á señor serio ó matrimonio sin hijos, casa familia, Charcas 1908. v14

SALA Y ANTESALA SE ALQUILAN EN casa de familia tranquila, San Carlos 3463.

SALA Y ANTESALA ALQUILO A MAtrimonio solo ó señora formal, Gral. Urquiza 1397. v13

SE ALQUILA SALA ESPACIOSA PARA cualquier clase de escritorio, Cerrito 176.

SE ALQUILA SALA AMUEBLADA A hombre solo, Corrientes 1387, 2o. piso, izquierda.

SE ALQUILAN SALA, ANTESALA, COmedor y piezas á personas mayores, calle 1572. v14

SE ALQUILAN DOS HERMOSAS PIEZAS en la calle Patagones 528, único inquilino y casa tranquila. v13

SE ALQUILA SALITA EN CASA DE familia, para un caballero solo, Venezuela 2474. v12

SE ALQUILA LINDA PIEZA A UNA O dos personas mayores, Independencia 2541. v12

SE ALQUILA SALA CON PENSION O sin ella en casa de familia, Charcas 870. v12

SE ALQUILA UN COMEDOR, 3 PIEZAS, único inquilino, Alvarez 1738 y Gascón. v12

SE ALQUILA PIEZA AMUEBLADA sin pensión, para una ó dos personas, 30 $, Uruguay 74. v13

SE ALQUILA PIEZA ESPLENDIDA con ó sin muebles, todas comodidades, personas mayores, Guatemala 446. v13

SE ALQUILAN UN COMEDOR GRANDE y una pieza, separadas; tratar Sarmiento 1444. v12

SE ALQUILA UNA PIEZA AMUEBLADA para hombre solo, casa tranquila, Patagones 832. v12

SE ALQUILA COMEDOR PARA UNO O dos hombres solos, no hay papel, Santa Fe 1103. v12

SE ALQUILA COMEDOR Y UNA PIEZA ó comedor solo, único inquilino, Boedo 511. v12

SALAS 2 Y PIEZA MUY BIEN AMUEblada, excelente pensión ó sin ella, alquílanse en respetable familia, Callao 904. v13

SE ALQUILAN CUATRO PIEZAS CON cocina para familia ó para escritorios, ocurrir Avenida de Mayo 776, primer piso. v14

SE ALQUILA PIEZA AMUEBLADA A LA calle con pensión, para matrimonio, con toda comodidad, en familia, Montevideo 409. v14

SALA Y ANTESALA CON BALCONES á la plaza, bien amuebladas, alquílanse, con buena pensión á gente distinguida, familia alemana, Defensa 1094. v13

SE ALQUILA SALA O COMEDOR PARA personas mayores ú hombre solo, con ó sin muebles, único inquilino, Entre Ríos 932.

SE ALQUILA HERMOSA PIEZA AMUEblada, con balcón, baño, luz eléctrica, á caballero tranquilo, Lima 467, 3o. piso. v14

SALA Y PIEZA ALTOS, LUZ ELECTRIca, con balcones, casa y barrio moderno, se alquilan, Guatemala 4140, entre Alvarez y Araoz. v12

SE ALQUILA ESPLENDIDA SALA CON 2 piezas juntas ó separadas á caballeros ó matrimonio sin hijos; no hay papel, Libertad 1226. v14

SALA Y ANTESALA EN CASA BAJA, con entrada y cocina independiente, sin niños y único inquilino, alquilo á matrimonio solo ó tres mayores, San Juan 1182. v13

SE ALQUILA UNA PIEZA CON COCINA para matrimonio solo en casa de familia sola, con tranvía á todas direcciones, Muñiz 274, almacén.

SE ALQUILAN DOS LINDAS PIEZAS amuebladas á matrimonio ó caballeros, muchas comodidades y en casa de familia, barato, Lavalle 3478, dpto. 12. v14

SALA AMUEBLADA MUY VENTILADA, con dos balcones á la calle y espléndida vista al río, se alquila, ascensor, baño y luz eléctrica, Paseo de Julio 1360, 3er. piso, á media cuadra del Retiro, edificio del Banco de Italia. v14

INSTRUCCION PUBLICA

A ESCRIBIR A MAQUINA, enséñase por 5 $ mens., San Juan 1566. v18mz.

A señoritas enséñase ESCRIBIR A MAquina, 5 $, San Juan 1566. v29

ACADEMIA MODERNA: PARA VAROnes de noche, Perú 259.

ACADEMIA MODERNA: A señoritas durante el día, Perú 259.

ACADEMIA MODERNA: A EMPLEAdos. calig., ortog., aritm.; Perú 259.

A ESCRIBIR EN MAQUINAS MODERnas, casa seria, Perú 259.

ARCHIVISTAS DE NOCHE PREPARAmos, Perú 259.

A 10 $ TAQUIGRAFIA Y TENEDURIA de libros, Perú 259.

A $ 10, ENCAJES, BORDADOS EN blanco, y seda, etc., Perú 259.

A $ 10, DIBUJO LINEAL Y ORNATO, cursos nocturnos, Perú 259.

A señoritas, MAQ., CALIG., ORTOGRAfía, etc., Perú 259.

A señoras, señoritas y niñas, ENSEñanza rápida de música, Perú 259.

APRENDA ITALIANO. FRANCES, INglés, etc., Perú 259.

A 5 $ CORTE PARISIENSE, PERU 79, O Independencia 2936.

A MAQUINAS, ACADEMIA DAVID, anexo, Independencia 2936.

A MAQUINAS, ACADEMIA DAVID, PErú 79.

A señoritas enséñase EN DOS MESES leer, escribir, cuentas, San Juan 1566.

A MAQ. ESCRIBIR 3 $, AMBOS SEXOS, Academia Ganduglia, Rivadavia 3300. v18

ACADEMIA DE MATEMATICAS, DIrector Coralio Pereira, Laprida 1314. v15

A OBREROS, enséñase EN DOS MESES leer y escribir y cuentas, S. Juan 1566. v15mz.

A 15 $ MENSUALES, LECCIONES á domicilio, por profesora normal, Rivadavia 984. v17

ALUMNOS INDUSTRIAL NACIONAL, enseñanza completa garantida, Ingeniero Genis, Solís 1082. v15

A 10 $ MENSALES SE DAN CLASES de taquigrafía, enseñanza rápida, Rivadavia 2457. v21

ARITM., ALG., GEOM., TRIGON., francés. Años, ingresos, desde 20 mens. Prof. dipl. E. Arié, Bolívar 847. v22

ACADEMIA DE CORTE L. BERNARDI la primera fundada en S. América, Moreno 1937 y 1982. v16m

ACADEMIA UNION PROFESORES Berlitz, B. Mitre 548, todos los idiomas, precios reducidos, ensayos gratis. v17

A LOS QUE QUIERAN HACERSE IDOneos en farmacia. Se prepara para los últimos exámenes, Ascuénaga 1148. v13

ACADEMIA MERCANTIL GANDUGLIA, por el decano de los directores argentinos, Rivadavia 3300. v18

ACADEMIA PERICH — CURSOS DE bachillerato, clases diurnas y nocturnas, Tacuarí 460. v20

ACADEMIA DE CORTE Y CONFECción, se otorgan diplomas, Venezuela 910. v14

ARPA, PIANO, VIOLIN, MANDOLIN, guitarra, curso fácil y breve, Junín 273. v14

A $ 30 MENSUALES LECCIONES DE nuevas labores artísticas por profesora recién llegada de París, Paraná 844.

ACADEMIA AMERICANA DE CORTE y confección, clases diurnas y nocturnas, diploma en 3 meses, 10 $ mensuales, Pueyrredón 1364.

INSTRUCCION PUBLICA

ARITMETICA, TENEDURIA, CASTELLANO é inglés, profesor J. M., Cochabamba 1535. v12

ACADEMIA GIANNETTI, TENEDURIA libros, contadores, aritmética, caligrafía. Programas, Perú 359. v13

A DOMICILIO O POR CORRESPONDENCIA, clases especiales de teneduría de libros, Academia Nacional, Uruguay 276. v22

ARITMETICA, TENEDURIA DE LIBROS, caligr., ortog., enseñanza práctica por comerciante alemán, Habent, Cangallo 882. v22

ACADEMIA DE señoritas, FUNDADA en 1904, por 10 $ mensuales, teneduría, aritmética, caligrafía, ortografía y máquina. Se da diploma, Uruguay 276 altos. v22

ARITMETICA, CALIGRAFIA, CONTABILIDAD, lecciones particulares, da contador y balanceador público, Medrano 228. v13

ACADEMIA DE CORTE Y CONFECCION se garantiza en 2 meses la enseñanza, dibujo, pintura y labores, diploma, San Juan 3358. v13

A 10 $ MENSUALES CLASES DE DIA y noche, teneduría, aritmética, caligr., ortog. y máquina. Preparación rápida, garantida, expide diplomas, San Juan 1566. v12

Años LIBRES DEL COLEGIO NACIONAL y Liceo de Señoritas, se preparan en la Academia de Matemáticas, Laprida 1314. v15

A 10 $ enseño VIOLIN, MANDOLIN, flauta, profesora de piano y guitarra, Ayacucho 909 y prepara para tocar en orquesta en breve tiempo. v12

A JOVENES Y señoritas, DOY LECCIONES particulares, teneduría, aritmética, caligrafía, contador y balanceador, público, Medrano 228. v14

A $ 25 enseñanza COMPLETA DE TAquigrafía por profesional práctico; también enseña por correspondencia, Paraná 944.

ACADEMIA DE CORTE Y CONFECCION, lecciones todos los días, método fácil y breve, curso especial para obtener el diploma de profesora, personal competente para ir á domicilio, Independencia 2541. v16

A 10 $ MENSUALES DAN CLASES DIArias de teneduría de libros á oro y papel, contabilidad, aritmética, correspondencia comercial y caligrafía, Rivadavia 2457; clases día y noche. v31

ACADEMIA BENTURAS, ESPECIALIdad para alumnos del Nacional, que quieran dar 2 años en uno. Cursos dictados por profesores de enseñanza secundaria, Azcuénaga 1440. v12

APLAZADOS Y LIBRES—DOS años EN uno y bachillerato, con profesores muy prácticos é inmejorables. Admite pupilos, medio y externos, Instituto Irigoyen, Independencia 3357. v13

ALUMNOS APLAZADOS, REGULARES, y libres del Nacional, preparo todos los años y materias. Profesorado inmejorable. Acepta internos, medio y externos; Instituto Irigoyen, Independencia 3357. v16

A 10, 15 y 20 $. CLASES NOCTURNAS de 7 á 10 p. m. Cinco materias, para tenedores de libros y empleados de escritorio. Se diploman los mejores alumnos. Instituto Irigoyen, Independencia 3357. v13

ACADEMIA NACIONAL, FUNDADA EN 1904, por 10 $ cinco materias, teneduría, aritmética, ortografía, caligrafía y máquina. Se da diploma, Uruguay 276, altos. v22

A $ 5 PIANO, VIOLIN Y SOLFEO, PAra señoras y señoritas, métodos modernas (en curso aficionadas en 3 meses tocan piezas), se prestan pianos para estudio, Perú 259.

A LAS NOCTURNAS DE TENEDURIA, aritmética, ortografía, caligrafía y dactilografía. Clases diarias de 7 á 10 p. m. Se diploman los alumnos. Instituto Irigoyen, Independencia 3357. v16

ACADEMIA SUPERIOR DE CORTE calle Santa Fe 1690 y Carlos Pellegrini 651. Se enseña por el más moderno sistema "La Grand Chic" curso completo, enseñanza garantida en 20 días 100 $. Curso común, mensual 10 $. v5m

ACADEMIA BERLITZ LA UNICA VERdadera academia de idiomas en Buenos Aires, autorizada por el profesor Berlitz, es la de la Avenida de Mayo 847. Pídase la nueva tarifa y la conferencia "La verdadera Academia Berlitz y sus imitaciones", Avenida de Mayo 847. v17

A 10 $ MENSUALES ASPIRANTES A los títulos de tenedor de libros que quieran rendir examen en Julio próximo, para obtener el título, dirigirse á L. Caraballo, contador y balanceador público, Cevallos 837. Programa gratis.

ACADEMIA BERLITZ DE IDIOMAS, autorizada por el superior gobierno. Lecciones individuales, particulares y clases diurnas y nocturnas; preparación rápida para exámenes y viajes. Lecciones de ensayo gratuitas, Callao 384. v18

AL INSTITUTO MUSICAL FONTOVA. El más importante de la República; enseñanza musical moderna, Callao 511; Independencia 2909 y Rivadavia 6163. Clases nocturnas de Marzo y Diciembre; pídanse prospectos, que se remiten gratis por correo á quienes lo soliciten; la correspondencia á nombre del director-gerente, Callao 511, sección central. v8a

ACADEMIA P. MERCANTIL, INCORporada á la Superior de Comercio de la Nación en 1912, clases día y noche, para contadores y tenedores de libros, caligrafía, cálculos correspondencia, idiomas, preparan tenedores de libros en un mes (clase especial), admite pupilos, medio y externos, precios módicos, Victoria 1492, plaza del Congreso, director M. Claramunt. v17

ACADEMIA MILITAR "GENERAL MItre", Méjico 2539 (U. T. 61 Mitre). Enseñanza rápida y garantida para ingresos al Militar y Naval. En los últimos exámenes no tuvimos ni un solo aplazado. Como garantía de éxito y seriedad concedemos postergar el pago hasta después que el aspirante haya sido aprobado en los exámenes. Admítense pupilos, medio y externos. El nuevo curso empieza el 15 de Marzo. v13

A 10 $ MENSUALES, EN LA ACADEMIA Mercantil Pagano (única en la capital incorporada para todos los cursos á la Escuela Superior de Comercio de la Nación), se dictan lecciones diarias de teneduría de libros, á oro y papel, cálculos mercantiles, aritmética razonada, álgebra, inglés, francés, castellano, caligrafía, etc., etc. Clases diurnas y nocturnas, Uruguay 228. U. T. 543 (Libertad). v3a

ASPIRANTES AL TITULO DE TENEDOres de libros. Se les previene que en la academia comercial "Mercurio", dirigida por su director C. Pagano, está abierta la matrícula para optar dicho título, y los precios son $ 10 mensuales, inscripción y matrícula gratis, horas de inscripción de 7 a. m. á 10 p. m., Rivadavia 2457. Cursos diurnos y Nocturnos. v31

A CONTADORES PUBLICOS, PERITOS mercantiles, Tenedores de libros preparo, garanto el éxito de los exámenes con contrato, se enseña máquina de escribir, idiomas, se toman pupilos, Director P. Baldassarre, Pueyrredón 1032, anexo Guardia Vieja 953. v1

A 10 $ TENEDURIA DE LIBROS, PAra optar al título de tenedor de libros, se inauguran el 16 de Marzo nuevos cursos en esta conocida y acreditada "Academia Moderna". Se dictarán también clases de aritmética, caligrafía y ortografía. Visto el siempre creciente interés con que el público estudiantil recibe nuestras aperturas de cursos, no dudamos del éxito completo de los actuales. v12

ACADEMIA COMERCIAL "MERCURIO", Rivadavia 2457, prepara á Tenedor de Libros y da títulos del mismo á 10 $ mensuales, programa, matrícula é inscripción gratis, horas de anotarse de las 7 a. m. á 10 p. m. Recibe pupilos medio y cuartos pupilos. Director C. Pagano, contador, calígrafo y balanceador público, cursos diurnos y nocturnos. v31

A CALIGRAFO: PARA OPTAR al título oficial de calígrafo público nacional (E. Sup. de Comercio), se inauguran el 15 de Marzo, cursos nocturnos (6 meses), en nuestro conocido y acreditado instituto. Visto el siempre creciente interés con que el público estudiantil recibe nuestras aperturas de cursos, no dudamos del éxito de los actuales. Perú 259. v15

A 10 $ MENSUALES, LA ACADEMIA Superior de Comercio "Heller" Corrientes 3042 y Rivadavia 4548, Prepara contadores, balanceadores, peritos mercantiles, tenedores de libros, cajeros, taquígrafos y empleados en general. Cursos especiales de 1 y de 2 meses. Clases independientes para señoritas. Otorga diplomas. Máquinas de escribir Underwood, Remington, Hamond, Smit, etc., 5 $ mensuales.—Director, A. Heller, Contador Público Nacional. v15

ACADEMIA DE MATEMATICAS. — Director: Coralio Pereira.—El 15 del corriente inaugurará sus cursos de: Aritmética práctica y razonada, álgebra elemental y superior, Geometría plana, del espacio, analítica, proyectiva y descriptiva, trigonometría rectilínea y esférica, cálculo infinitesimal, física, química y ciencias naturales. Se preparan alumnos libres del Colegio Nacional Instituto del profesorado secundario, Liceo de señoritas y Liceo universitario, Laprida 1314. v15

ACADEMIA DE PRACTICA MERCANTIL, fundada en 1906. Unico instituto que se dedica especialmente á la preparación completa y práctica de tenedores de libros, contadores y empleados de comercio, otorga diplomas y empleo á sus alumnos. Nótese que la enseñanza individual aplicada á la verdadera práctica comercial, es la única que garantiza resultados rápidos y positivos. Contabilidad comercial, fabril, bancaria, cálculo mercantil, caligrafía, etc. Pidan informes, Moreno 1081, Director: A. Fernández, contador público, profesor de contabilidad, etc. v12

ALUMNOS, PUPILOS Y EXTERNOS.

ACADEMIA DAVID, PERU 79. ANEXO, INDEPENDENCIA 2936.

ACADEMIA DAVID — (INSTITUCION argentina)—Casa-quinta, internado con grandes comodidades para pupilos y externos; ejercicios físicos, gimnasia y esgrima. Enseñanza elemental, Colegio Nacional, Naval y Militar, Normal, Comercial, Liceo N. de Señoritas, maestras provinciales, teneduría de libros, idiomas, máquinas de escribir, caligrafía, ortografía, etc. Director propietario Isidro David, calígrafo nacional; directora técnica, señorita Elvira N. López, profesora normal. [illegible]

ACADEMIA MERCANTIL, CALLAO 186. Clases individuales día y noche para contadores, tenedores de libros, peritos y balanceadores; caligrafía, cálculos, correspondencia y escritura á máquina. Garantiza enseñanza partida dentro de 3 meses asistiendo á una sección y en 2 meses (clase particular); expide diplomas y proporciona empleo á sus mejores alumnos. Sección especial por correspondencia. Admite pupilos, medio y externos. Director, Gustavo Pérez Pisonero, ex director de la Academia Politécnica Mercantil, Callao 186. v22mzo.

ACADEMIA LUIS PASTOR, HA INAUgurado su sucursal en la casa-quinta, Azcuénaga 1054. Preparación sólida y garantida para ingreso y todos los años del Nacional, Naval, Militar y Comercial. Director: Francisco S. Suárez de Deza; vicedirector, Pedro Fernández, ambos ingenieros civiles y catedráticos nacionales de ciencias matemáticas y físicas. Profesorado de primer orden. Desde hoy está abierta la inscripción de alumnos en la casa matriz, Azcuénaga 1054. Se admiten pupilos, medio pupilos y externos. Honorarios módicos. Clases diurnas y nocturnas. Exito garantido. v16

ACADEMIA MILITAR Y NAVAL. Directores: V. Campos y José Benturas, diplomado en matemáticas, Azcuénaga 1440. Esta nueva academia funciona bajo la dirección de los antiguos ex vicedirectores de la academia Luis Pastor, de reconocida competencia para la preparación naval y militar, siendo la mejor garantía para los padres de los alumnos, los 795 ingresados en el Colegio Militar y Escuela Naval, desde 1899 hasta el presente año. Se admite pupilos, medio pupilos y externos; éxito garantido. Se ruega á los padres tengan en cuenta que esta academia es la única que se dedica á esta especialidad, siendo dictadas las clases principales de Naval y Militar por un ex jefe de la armada y los directores de la Academia. El curso comenzó el día 11. v18

A LOS PADRES DE FAMILIA, ESTUdiantes y empleados. — En el Instituto Superior de Comercio, calle Callao 292, esq. Sarmiento, se inauguraron el 4 de Marzo todos los cursos diurnos y nocturnos del presente año escolar. Clases de 8 á 11 a. m. y de 2 á 5 p. m., para jóvenes de ambos sexos y de acuerdo con los programas de la Escuela Superior de Comercio de la Nación. Cursos nocturnos de 8 á 10 para la preparación completa en cuatro meses de tenedores de libros y empleados de comercio en general. Clases prácticas de taquigrafía é idiomas. El Instituto otorga diplomas y proporciona empleos á sus mejores alumnos. Sección especial de enseñanza por correspondencia. Soliciten programas y mayores informes á la secretaría calle Callao 292, U. T. 2645, Libertad. Director: León Buquet, autor del Tratado de Contabilidad en uso en las escuelas de comercio y colegios nacionales. v12

ASPIRANTES A CONTADOR PUBLICO, Perito Mercantil, Idóneo Tenedor de libros y Dependientes de Comercio. Continúa abierta en la "Academia Mercantil Pagano" única en la capital incorporada para todos los cursos de la Escuela Superior de Comercio de la Nación, la matrícula para todos los cursos oficiales, que de acuerdo con la última resolución adoptada por su excelencia, el señor Ministro de Justicia é Instrucción Pública, se inaugurarán el 15 del corriente. Los interesados pueden inscribirse en la secretaría de la academia todos los días hábiles, de 8 a. m. á 10 p. m. Nótese que esta academia es la única que ha llegado á expedir á sus alumnos título de contador público nacional. Clases diurnas y nocturnas. Se reciben pupilos, medio y cuarto pupilos. Prospectos y programas gratis, pueden solicitarse personalmente, por correo ó por teléfono. Director, Salvador V. Pagano, contador público nacional y autor del "Tratado Teórico-Práctico de Contabilidad y Teneduría de Libros", más completo de los publicados hasta la fecha, Uruguay 228, U. T. 543, Libertad. v12

ACADEMIA SUPERIOR PRACTICA DE Comercio "Brunetti", Lavalle 1653, U. T. 3105 (Libertad). fundada en 1896. Clases diurnas y nocturnas dirigidas y atendidas personalmente por el contador público nacional José R. Aquilano, para aspirantes á contador público (nacional ó provincial), balanceador, perito mercantil, idóneo tenedor de libros, cajero, traductor, calígrafo, dependiente idóneo, etc. Lenguas vivas (inglés, alemán, francés). Profesores especialistas para cada asignatura. Soliciten programas, inscripción gratis. Nota: Los años de existencia y los resultados positivos obtenidos constantemente prueban su seriedad. Res Non Verba. Otra: Como única en Buenos Aires, se halla anexa á la Academia una oficina de contabilidad dirigida por el mismo director del instituto, donde los alumnos adquieren una verdadera práctica, ya sean en trabajos que se les confía de contabilidades en general, compulsas, sucesiones, balances, como cualquier asunto judicial ó extrajudicial. v15

A $ 10 CORTE Y CONFECCION ELEGANte para señoras y señoritas en la acreditada "Academia Moderna", sistema Doucet de París, el más exacto conocido hasta la fecha. Este método se diferencia de los demás por su exactitud y su gran sencillez para aprenderlo, que en 2 meses cualquier señora ó señorita saldrá toda una verdadera profesora en el arte del corte. La preparación en cursos comunes, para lo vencitas con gran exposición anual de finísima lencería, trajes fantasía y estilo sastre es dirigida por profesoras competentísimas para cada sección. Hay un curso de perfeccionamiento en estilo sastre á cargo de un reputado maestro. Unica casa con gran salón de práctica para la perfecta confección en géneros de tamaño natural desde el primer día. Clases de bordados, encajes, etc., preparación rápida al profesorado para escuelas. Diplomas previo examen. Al finalizar el curso 1911 obtuvieron medallas de oro las señoritas Isabel Bohigas y Wanda Perich, Perú 259.

ACADEMIA "LUIS PASTOR", NAVAL Y Militar. Director: Francisco S. Suárez de Deza, ingeniero civil y catedrático nacional, de ciencias matemáticas y físicas, Azcuénaga 1054. Preparación sólida para el ingreso á la Escuela Naval y Colegio Militar. Unica en la República que sólo prepara para ambas carreras. El éxito siempre creciente de esta academia en los 32 años de su funcionamiento y el estar formadas la Escuela Naval y Colegio Militar de la Nación, casi exclusivamente por alumnos de la Academia "Luis Pastor", son las indiscutibles pruebas de su perfecta idoneidad y extraordinaria competencia. El triunfo obtenido por la Academia en los últimos concursos de ingreso á ambas carreras, constituye la mejor garantía para los padres de alumnos, puesto que en ellos ingresan al Colegio Militar 104 alumnos y á la Escuela Naval 56, preparados todos en esta Academia. En el mes actual, de las 30 becas de la Escuela Naval, 22 fueron ganadas por los siguiente alumnos de la Academia "Luis Pastor": Sadi E. Bonnet (beca número 1); Luis Rosado, Modesto Lecumberry, Carlos Curel, Carlos Giudice, Guillermo Turner Piedra Buena, Roberto Farías Alem, Raúl Nadale, Manuel E. Mariño, Jan A. Almanza, Fidel L. Anadón, Pedro Cava, Natalio Damianovich, Pasnuncio César, Ignacio Pérez Blanco, Baltasar Ponce de León, Héctor C. Sutton, Luis Verengo Lima, Pedro Speisini, Juan A. López, Julio Lera y Juan Piana. Por su demasiada extensión no se detallan los nombres de los demás alumnos ingresados por esta Academia; dichos nombres han sido publicados oficialmente en todos los periódicos de Buenos Aires, y constan diariamente en LA PRENSA de Marzo y Diciembre de 1911. El nuevo curso comenzó el lunes 4 de Marzo. Está abierta la inscripción de alumnos. Se admiten pupilos, medio pupilos y externos. v16

BACHILLERATO ABREVIADO COMPLEto, 2 años, único responsabiliza resultado por contrato y da gratis materias aplazadas, ingeniero Genis, Solís 1082. v15

BACHILLERATO DEL C. NACIONAL, curso completo en 2 años, dando exámenes generales en tres términos, de acuerdo con el último decreto del Ministerio de Instrucción Pública. 1er. término, Ciencias Naturales; 2o., Matemáticas; y 3o., Letras. Cursos diurnos y nocturnos. Instituto Austerlitz, Chile 769. v13

COLEGIO GRAL. BELGRANO 2404, PUpilos y externos. v15

COLEGIO GRAL. MITRE PUPILOS Y externos, Belgrano 2404. v17

CONSERVATORIO MUSICAL ROSSINI, dibujo y pintura anexos, Santa Fe 2519. v15

COLEGIO REPUBLIQUE FRANCAISE. Pupilos y medio pupilos, Caseros 2642. v21

CONSERVATORIO MENDELSSOHN, 15 hceas, piano, violín, canto, funcionan clases, Charcas 3613. v16

CONSERVATORIO DE MUSICA, 259 PErú. Piano y solfeo, violín, mandolín, etc.

CALIGRAFIA: LA PEOR LETRA REformada con prontitud por calígrafo nacional. Perú 259.

CORRIENTES 3843—COLEGIO NACIOnal incorporado. Está abierta la matrícula para alumnos regulares. v12

COLEGIO CATOLICO, GRADOS, NAC., Militar y Comercial, admite pupilos, Belgrano 3630. v14

COLEGIO "BARTOLOME MITRE", grandes comodidades para pupilos. Obligado 1639, Belgrano. v22

CORRIENTES 3843—EN ESTE COLEGIO nacional incorporado pueden cursar dos años en uno: uno como regular y otro libre. v12

CONSULTORIO MUSICAL PAGANINI, subvencionado por el superior gobierno nacional. Academia de Bellas Artes, Corrientes 4626. Solfeo y dibujo $ 5. v13

COLEGIO VICTOR HUGO, INCORPORAdo. Grandioso local para pupilos, medio pupilos y externos, Salguero 642. U. T. 3147, Mitre. v12a

CONSERVATORIO DE MUSICA, DIRECtor A. J. Massion, profesorado competentísimo; matrícula de 2 á 5, clases 10, de Marzo, Charcas 1220. v16m

COLEGIO PEDRO GOYENA.—Dtor. profesor normal. Casa-quinta, amplia y hermosa. Pupilos desde 35 $. San Salvador 260, Palermo. v15

CORRIENTES 3843 — CLASES PRIMArias y comerciales modelo, con admisión de pupilos, medios pupilos y externos. Preparación para el ingreso y militar. v12

COLEGIO LAS HERAS, LAMARTINE, S. Fe 3217. Enseñanza primaria, secundaria y comercial. El local vasto, con grandes comodidades para pupilos, conviene á los alumnos de la campaña. v14m

CATEDRATICO NACIONAL PREPARA cursos del bachillerato, maestras provinciales, escuela comercial, clases especiales de [illegible], idiomas y dibujo, Río Bamba [illegible]

INSTRUCCION PUBLICA

CONSERVATORIO ROSSINI, Av. DE Mayo 1057. Cuerpo de profesores de primerísimo orden. Clases diurnas y nocturnas; lección personal, cualquier instrumento, con solfeo ó canto, $ 10 mensual. Pidan reglamento. v12

CALIGRAFIA Y ORTOGRAFIA DESDE $ 10 mensuales, reforma la peor letra en 20 lecciones, clases diurnas y nocturnas, ases de 1r á otras academias visiten ó escriban al profesor Rivara, Lima 757, 2o. piso. v11abl.

COLEGIO Pueyrredón BOULOGNE SUR Mer 547 y 553. Instituto francés, muy acreditado para varones y niñas, éxitos elocuentes en los exámenes, 82 aprobados en 1911. Local inmejorable con jardines. Pupilos, medio pupilos, externos. Pensión 50 $. v20

COLEGIO FRANCO-AMERICANO, ENseñanza elemental y preparación completa á las escuelas de comercio, industrial, militar, naval y colegios nacionales. Pupilos, medio y externos. Céntrico local con parque de 3.000 metros, Río Bamba 1047. v22

COLEGIO Y ACADEMIA "MITRE", Méjico 2539, antiguo y acreditado instituto de enseñanza elemental, ingresos y años Nacional, Comercial, Militar y Naval. Bachillerato en dos y tres años con garantías de éxito. Grandioso é higiénico local para pupilos desde 45 $, solicíten reglamento, U. T. 35, Mitre. v15

COLEGIO RIVADAVIA, RIVADAVIA 3354 al 60. — Gran edificio propio, con espléndidas comodidades para pupilos, medio pupilos y externos. Los pupilos reciben trato de primer orden por honorarios módicos. Enseñanza graduada, comercial, ingreso y todos los años del Colegio Nacional, ingreso al Naval y Militar. v14

"COLEGIO SARMIENTO" — Enseñanza elemental, militar, años Nacional ó Comercial. Grandes éxitos anuales, pidan ver el álbum de honor con las numerosas firmas de señores padres agradecidos por la educación que reciben sus hijos en este antiguo y acreditado establecimiento. Pupilos 50 $, San Juan 1566 á Cevallos 1252. v15

COLEGIO NEGROTTO, INSTALADO en una hermosa casa-quinta Santa Fe 5141, donde los niños gozan de las delicias del campo, y las comodidades de la ciudad. Enseñanza elemental, comercial, idiomas y de adorno. Ingreso y preparación completa á las Escuelas de Comercio, Industrial y colegios nacionales, Militar y Naval. v9abr.

COLEGIO INSTITUTO MARIANO MOreno.—Este gran colegio modelo establecido á un paso de la capital, en una grandiosa casa-quinta del sano y pintoresco pueblo de Moreno (F. C. O.), ofrece el gran principio moderno de la escuela al aire libre, á la sombra de los árboles, en contacto de la brisa, en presencia de la Naturaleza, adonde los niños débiles se fortifican, aprenden pronto, gozan con el espíritu y se desarrollan admirablemente. La enseñanza es conforme á los programas de las escuelas del Estado, curso elemental y preparatorio para el Nacional, la escuela Normal y Comercial. Los profesores son diplomados y de mucha práctica en la enseñanza. Los niños comen juntos con los directores con verdadero trato familiar. Se reciben pupilos varones solamente de 5 años para arriba, desde 30 $, comprendido lavado y planchado, Moreno, ferrocarril Oeste. v21

DIBUJO—SE DAN LECCIONES DE DIbujo y construcción, B. Mitre 2574. v14

DIBUJO DE PLANOS, CONSTRUCCION y mensuras, lecciones prácticas, Solís 461. v17

DIBUJO LINEAL: PARA HERREROS, carpinteros, albañiles, cursos nocturnos, Perú 259.

DIBUJO DE YESO Y NATURAL: PINtura en telas, maderas, porcelana (curso especial para pintar sin saber dibujo), Perú 259.

DISTINGUIDO JOVEN LICENCIADO en letras Facultad París, da lecciones francés, latín, historia general de la literatura, escribir R. P., Esmeralda 662, dpto. 7. v14

DIBUJO Y PINTURA, OLEO, PASTEL y acuarela, lecciones en casa y á domicilio; profesora discípula de Borrell; clases de música, canto, labores é inglés, B. Mitre 1531, piso 1o. v21

EXAMENES DE CONSTRUCTOR, PREparación rápida, Malocco, Canning 1088 esq. Rivera. v14

ESCUELA DE BAILE, CANGALLO 1570, institución seria, dirigida por el conocido profesor de baile, Enrique Holst. v18

ESCUELA DE BAILE, CORRIENTES 2251 director Mastrangelo, prof. diplomado y miembro de la Academia Internacional de París. v16

ESCUELA DE BAILES MODERNOS, Ayacucho 909, clases generales y personales para señoritas ó caballeros, garanto que en 6 lecciones enseño á bailar cualquier pieza. v16

ESTUDIANTES, ACUDAN A LA GRAN quemazón y compren sus libros y útiles de colegio de ocasión, la casa compra textos usados, Bolívar 591.—J. M. Perfumo. v17

ESTUDIANTE DE MEDICINA DISPONE algunas horas para dar clases y lecciones particulares, tratar por carta ó personalmente con R. M., Independencia 3237. v13

ESCUELA DE BAILE, JUNIN 273, DIrector V. Darago, de regreso de Europa, con diploma y certificado de aptitud superior. Autor del popular libro La Danza y la Urbanidad. Pidan últimos ejemplares. Ensayo gratuito. v16

FRANCES, $ 10 MES. Enseña rápidamente, Mr. Chabal, Viamonte 1469, dep. 11. v13

GUITARRA enseña PROFESOR B. Sarabia, Chile 1864. v13m.

GUITARRA: señorita PROFESORA, DA lecciones en casa y á domicilio, Pueyrredón 1433. v15

GRATIS A LOS PADRES DE FAMILIA, á los estudiantes, el precioso libro "Estudiante Argentino", contiene geografía, geometría, historia nacional, ciencias, física, química, arte de bordar, matemáticas, 400 páginas, 300 ilustraciones, encuadernado en tela y letras de oro, vale mucho. Se regala á todos los que se presenten con este aviso y hagan una compra de libros de colegio, en la librería Palumbo, Entre Ríos 230. v14

INGLES, enseñan A CONVERSAR EN pocos meses, señoritas D. D., Chile 472. v12

INGLES, $ 10 MES, EXITO EN EXAMEnes, Mr. Hopkins, Viamonte 1469, departamento 11. v13

INGLES, PROFESORA DE LONDRES. Lecciones de conversación, Viamonte 1469, dep. 20. v14

INGLES, CONSERVACION EN 2 A 4 meses. Clases 10 $ por mes, Victoria 777. v15m

INGLES, EXITO GARANTIDO POR PROfesor de Londres del colegio, precio módico, Mr. Collin, Maipú 234, piso 2o. v17

ITALIANO, FRANCES, INGLES, CASTEllano, método rápido, nuevos cursos el 15 cte. $ 10 al mes; Perú 259.

INSTITUTO MUSICAL "FONTOVA" Callao 511; Independencia 2909; Rivadavia 6163. Pídanse prospectos informativos, que se remiten gratis por correo á quienes lo soliciten. v8a

INSTITUTO TECNICO ARGENTINO. Especial para naval y militar, grados, ingreso y años del Nacional y Comercial, bachillerato abreviado, pupilos, medio y externos, Yerbal 2445, Plaza Flores. v12

INSTITUTO MERCANTIL PACIOLO, Patricios 486. Directores: José Giralt, contador público nacional, Rafael Nieto, balanceador público. Cursos completos de enseñanza comercial. Pidan programas. v31

INGRESOS AL COLEGIO NACIONAL, Liceo Universitario, Instituto del Profesorado Secundario, Liceo de Señoritas, Escuelas Normal, de Comercio é Industrial. Curso preparatorio para los exámenes de Noviembre, Academia de Matemáticas, Laprida 1314. v15

INSTITUTO HUMBERTO I, INSTALADO en las lujosas y espaciosas casas: Salta 1064, con jardín, para varones, y Humberto I 1351, para niñas. Enseñanza primaria, preparaciones para ingresos y especiales, comercial y de adorno. Trato esmerado y grandes comodidades para pupilos, 1/2 pupilos y externos. U. T. 1904, B. O. Visítense los establecimientos. v14

INSTITUTO ARGENTINO DE CORTE Y CONFECCION

CORRIENTES 1762

Pongo en conocimiento del público que desde el 15 del corriente queda instalado el Instituto Argentino de corte y confección dirigido por la señorita Peregrina M. Pincilotti, cuya enseñanza se garantiza por su facilidad y rapidez. No es necesario una inteligencia despejada ni tampoco mucha instrucción para en poco tiempo obtener el diploma de profesora de corte, lo que es debido á la gran sencillez del sistema. Y para dar crédito á la veracidad de mi palabra, prometo á la señora ó señorita que desee cursar en mi instituto darle la primer lección gratuita.

Incluyo en dichas lecciones la enseñanza de corte y confección de corsé, faja y portasenos.

Especialidad en la enseñanza de lencería.

Doy lecciones especiales para las alumnas que deseen en breve tiempo obtener su diploma.

Horas de clase: de 8 á 11 a. m. y de 2 á 5 p. m.

Nocturnas: de 8 á 9.

Desde hoy 12, puede pasar á inscribirse la niña que desee cursar. v18

JOVEN PROFESORA DA LECCIONES de inglés por mes, San Martín 891. — K. Ilrady, 1er. piso. v12

J. DUPONT, PROFESOR NORMAL DE educación física, participa á las familias que deseen sus hijos robustos, que el 15 de Marzo reanuda sus lecciones á domicilio. Diríjase colegio, Lacordaire, Esmeralda 650. v12

LECCIONES DE ESCRITURA A MAQUIna en cualquier sistema, Salta 366. v14

LECCIONES de FLORES ARTIFICIALES se enseña en tres meses, Alberti 646. v12

LECCIONES DE FRANCES Y ALEMAN se dan baratas, por carta á Jacques Elpel, Villa Urquiza, Capdevila 2723. v24

INSTRUCCION PUBLICA

MAESTRA NORMAL DA LECCIONES A domicilio, Cevallos 568. v13

MAESTRA DE DIBUJO Y PINTURA da lecciones á domicilio, habla también francés y alemán; por carta á E. F., Dúngenes 1046, Caballito. v5a

MANDOLIN Y SOLFEO POR PROFESOras superiores diplomadas, presentan á examen, señoritas Frumento, Ramos Mejía, F. C. O., "La Manuela". v20

MAESTRA DIPLOMADA enseña A LEER, escribir, cuentas escritura á máquina y prepara señoritas para el comercio, en su casa ó á domicilio, precios módicos, Tacuarí 789. v13

PROFESORA DE PIANO Y SOLFEO Diplomada, da lecciones, Méjico 1524. v13

PIANO, VIOLIN, MANDOLIN, GUITARRA se dan lecciones, Corrientes 2251. v26

PROFESORA PIANO, MANDOLIN Y SOLfeo presenta á examen, Venezuela 1378. v18mzo.

PROFESOR español DE GUITARRA Y bandurria, da lecciones, Venezuela 1608. v13

PIANO, VIOLIN, MANDOLIN, GUITArra, solfeo 5 $ por mes, Catamarca 595. v13

PROFESORA NORMAL DA LECCIONES á domicilio, Vicente López 61, dep. 6. v12

PROFESOR DE VIOLIN VA A DOMICIlio; se atiende por carta, Sáenz Peña 110. v13

PROFESORA DE PIANO Y SOLFEO del Conservatorio Argentino, da lecciones en su casa, Entre Ríos 361. v12

PROFESORA DA LECCIONES FRANcés, castellano, italiano, instrucción primaria, Maipú 188, 2o. v13

PROFESOR PREPARA INGRESO, aplazados, cursos Colegio Nacional, Brasil 1435. v12

PIANO, CANTO, CARRERA Y AFICIOnados, perfeccionamiento, préstanse pianos $ 8 y 17, Chile 2975. v14

PROFESORA DIPLOMADA CORTE, CONfección, da lecciones á domicilio, Bulnes 742. v16

PROFESORA DE BORDADOS EN GEneral, da lecciones en casa y á domicilio, Güemes 3411. v13

PROFESORA PINTURA PREMIADA Exp. Centenario, enseña rápidamente á señoritas, escribir Juncal 1479. v31

PROFESORA DE PIANO Y SOLFEO presenta alumnos á examen, Carlos Calvo 2845. v20

PROFESORAS DE PIANO y VIOLIN dan lecciones y presentan á examen, Venezuela 2576. v14

PROFESORA DE PIANO Y SOLFEO del Conservatorio Williams y profesora de francés, da lecciones, Artes y Oficios 111. v14m

PROFESOR DE PIANO Y SOLFEO, lecciones en casa y á domicilio, prepara alumnos para exámenes, Sarandí 866.

PROFESORA DE PIANO DIPLOMADA en el conservatorio de Madrid, da lecciones, Pozos 126, piso primero, derecha. v16

PROFESORA DIPLOMADA DE SOLFEO y piano, da lecciones en su casa y á domicilio, precios módicos, Paraguay 3351. v13

PROFESOR DE VIENA DA LECCIONES de piano, á $ 1.50 la hora, por carta: Jacques Elpel, Villa Urquiza, Capdevila 2723. v13

PROFESORA DIPLOMADA DE PIANO y solfeo, teniendo algunas horas disponibles, se ofrece para dar lecciones en su casa ó á domicilio, Moreno 568, dep. 15. v17

PROFESOR TEORICO PRACTICO DE solfeo y piano, recién llegado de España se ofrece para lecciones á domicilio, razón Colombres 1086. v14

PROFESOR DE VIOLIN, PIANO Y ARmonía, preparación rápida para las cátedras de las escuelas públicas, Uspallata 541. v20

PROFESORA DE PIANO Y SOLFEO DE los conservatorios de Pallemaert y Thibaud-Piazzini da lecciones, Venezuela 1624. v13

PROFESORA DIPLOMADA EN PIANO Y solfeo, enseñanza sólida y completa, presenta á examen, precios módicos, Rodríguez Peña 27. v16

PROFESORA LANDEN, DIPLOMADA en Berlín, reanuda las lecciones de alemán y francés en casa y á domicilio, Luzuriaga 110. v31

PIANO SOLFEO: CLASES DE CONSERvatorio y lecciones á domicilio, por profesoras diplomadas, con cátedras oficiales, Charcas 4719. v16

PROFESORA DIPLOMADA EN FRANcés y castellano, da lecciones á señoras y niñas, ocurrir por carta Av. La Plata 948. v12

PROFESORA DE BORDADOS, DA LECciones á domicilio y en su casa, por carta ó personalmente á C. B., Murillo 2085. v13

PROFESOR DE CANTO ESPECIALISTA en impostación de la voz, llegado recién de Francia, enseña también violín, mandolín, etc., da lecciones a domicilio, precio módico, Estados Unidos 2312. v14

PROFESOR DE CANTO, METODO ANtiguo y moderno, ex artista de los principales teatros europeos y norteamericanos, da lecciones particulares á domicilio y en su misma casa, Belgrano 1981. v12

SE OFRECE PROFESORA DE PIANO Y solfeo, precio módico, Gazcón 222. v13

SOLFEO Y PIANO A DOMICILIO, 10 $ mes, profesor recibido, prepara examen, enseña piezas en corto tiempo, Estados Unidos 1312. v13

Señora PROFESORA DE FRANCES, Diplomada en París, da lecciones á domicilio, método Berlitz y gramatical, J. D., Victoria 1634. v14

Señoritas, LECCIONES DE PINTURA, bordados y encajes por profesoras competentes, tratar de 8 a. m. á 12 m., Lavalle 1025, piso 2o., derecha. v12

TAQUIGRAFIA: CURSOS ESPECIALES para señoritas, Perú 259.

TENEDURIA DE LIBROS, NUEVOS cursos, el 15 de Marzo, por contador público, exámenes y diplomas, Perú 259.

VIOLIN Y SOLFEO SE DAN LECCIOnes á domicilio, programa de los mejores conservatorios, por carta á Violinista, Guardia Vieja 49. v15

PROFESIONALES PEDIDOS

ALEMAN, SE DESEARIA señora O SEñorita que diera lecciones de conversación en alemán, Casilla de correo 1057.

AUXILIAR PARA ESCRITORIO, CASA mayorista se precisa, con aptitudes y certificados, buen sueldo, de 10 á 12, Boedo 451.

DIBUJANTE PROYECTISTA SE NECEsita, San Martín 56, oficina 8, altos, Ce 4 á 5.

DEPENDIENTE TENEDOR DE LIBROS práctico en máquina de escribir, sueldo 120 $, se precisa, Cangallo 843, dirigirse por carta.

DISTINGUIDO JOVEN ITALIANO QUE quiere perfeccionarse en castellano cambiaría lecciones con persona que desee aprender el italiano, Montafuli, Corrientes 1133. v13

FLAUTISTA, señorita, PRECISO PARA tocar de 8 á 12, tratar Maheu 750.

MEDICO SE PRECISA PARA LA CIUdad, informes, French 2393. v13

MAESTRA RECIBIDA PARA LA enseñanza de 3 niños, dos horas por día, de 9 á 11, se paga 25 $, Gallo 1054, tratar de 8 á 11.

PROFESOR DE CONTABILIDAD NECEsita. Perú 79.

PROFESOR PARA GRADOS SE NECEsita, Río Bamba 1041.

PRECISASE MAESTRO PARA enseñar á leer á un muchacho, Charcas 2762.

PROFESOR DE PRIMEROS GRADOS SE necesita, Peña 328, entre Andes y Azcuénaga.

PROFESORA DIPLOMADA DE CANTO, para lecciones á una señorita, se necesita, Suipacha 946, de 2 á 4.

PROFESOR AUTORIZADO PARA CLAse elemental y que posea bien el francés, se necesita, Libertad 753.

PROFESOR FRANCES PARA enseñanza elemental, buenas condiciones, se precisa. Escribir: Gustavo Bardot, Soler 28, Bahía Blanca. v13

SE NECESITA JOVEN español DACTILOgrafo con buenas recomendaciones, dirigirse casilla de correo 61[illegible].

SE PRECISA PIANISTA DE CANTO, que tenga repertorio de tangos, Necochea 1249.

SE NECESITA UN MEDICO ARGENTIno ó revalidado, para un importante pueblo de la Pampa, dirigirse Farmacia del Pueblo. M. Alvarez.—M. Cané, F. C. P. v15

SE NECESITA CONTADOR O TENEDOR de libros para casa mayorista de capital de provincia, se exigen referencias, dirigirse por carta á las iniciales J. C., Pedernera 311, Flores.

SE DESEA OCUPAR Y LLEVAR A LA provincia de Salta una institutriz para cuidar y enseñar el piano y el cuarto grado de enseñanza primaria á una niña de 11 y un niño de 10 años, para que rindan examen en el Colegio Nacional. Se pagará buen sueldo. Con buenas referencias. Para tratar, Hotel de la Paix, Carlos Pellegrini 63, de 8 á 10 a. m. ó de 4 á 6 p. m. v12

TENEDOR DE LIBROS, ALEMAN, QUE sepa castellano, se precisa para campaña, Maipú 556.

TENEDOR DE LIBROS, SE NECESITA auxiliar con conocimientos de escritorio, inútil presentarse sin buenas referencias, Sarmiento 1383. v12

TRES PROFESORES COMPETENTES DE contabilidad necesita la Academia Superior de Comercio "Heller". Horario: 8 á 10 a. m. y 8 á 10 p. m., todos los días. Ofertas únicamente por carta, indicando referencias y sueldo al director A. Heller, Rivadavia 4548.

PROFESIONALES OFRECIDOS

A. F. SERRA, PARTERA, RECIBE pensionistas, consultas de 1 á 5, Brasil 827. v19

A. y Co. DIBUJO, CALCULOS, MENSUras y todo lo concerniente á ingeniería y arquitectura, B. Mitre 1608. v25m

AGRIMENSOR DISPONIENDO DE HOras libres, hace cálculos, A. B., Tacuarí 619. v14

AGRONOMO FRANCES, 32 años, OFREcese como mayordomo de estancia, M. Hubert, Helder hotel, Sarmiento 682. v13

A COLEGIOS O AGRUPACIONES DOY instrucción militar, por carta á Azcuénaga 1045, Alfredo Fretes. v18

A. F. SERRA, PARTERA, RECIBE pensionistas, consultas de 1 á 5, Brasil 827. v16

AUXILIAR TENEDOR DE LIBROS partida doble, con suficiencia reconocida, se ofrece, L. Pastor, Güemes 3457. v13

CONSTRUCTORES, PLANOS, CON FIRma para municipalidad, Candelaria 231, Floresta. v17

CONSTRUCCION Y REFACCIONES, DE edificios de todas clases, precios sin competencia, B. Mitre 2574. v14

CONTADOR DE VARIAS CASAS, TEniendo horas libres, aceptaría proposiciones para la revisión de contabilidades, teneduría, cierre y apertura de libros, inventarios, balances, etc., etc. Referencias á satisfacción. Escribir á F. Bernardo, B. Mitre 1533. v16

DEPENDIENTE 2o. DE FARMACIA SE ofrece, Labarden 65. v13

DIBUJANTE COPISTA SE OFRECE, pocas pretensiones, Mansilla 1134. v16

DIBUJOS, PLANOS, COPIAS, PRECIOS módicos, B. Mitre 1328. v15

DIBUJANTE PROYECTISTA COMPEtente, se ofrece, Solís 461. v16

DEMATTEI Hnos. CONSTRUCTORES, SE firman planos y direcciones de obras, Matheu 1349. v12

DIBUJANTE PROYECTISTA, TRAMItes municipales, Canning 1088, esquina Rivera. v14

DIBUJANTE TOPOGRAFICO, BUEN COpista con buena letra y entiende algo de arquitectura, se ofrece, Chile 324. v12

DIBUJANTE GEOMETRA HACE PLAnos, cálculos, copias, Vojtechovsky, Lavalle 1045. v14

DIBUJANTE ESPECIALISTA HACE PAtentes toda clase, Vojtechovsky, Lavalle 1045. v14

DIBUJANTE PROYECTISTA, ARQUITECto, hace planos, proyectos, copias, Vojtechovsky, Lavalle 1045. v14

DIBUJANTE PROYECTISTA, ARQUItectura mecánica, especialidad en fachadas, patentes, copias, etc., Ayacucho 190. v13

ESPECIALISTA CONSTRUCTOR DE parques, jardines y frutales, etc., por contrata ó por día, escribir Vieytes 616, Barracas al Norte. v18

FLAUTISTA PARA CAFE O BIOGRAFO se ofrece, tratar de 11 á 12 m., Larrea 889. v11

INSTITUTRIZ CON VARIOS años DE práctica se ofrece ó como dama de compañía, va al campo, dirigirse á A. O., San José 1018. v13

INSTITUTRIZ Y AMA de LLAVES PARA persona muda se ofrece, conoce varios idiomas, además música y todo lo que necesita para la educación de niños, recién llegada de París, Corrientes 519, señora G. L. v14

JOVEN ESTUDIANTE DE 4o. año NAcional, se ofrece para trabajo de tarde ó noche. Tiene diploma de maestro y conocimientos de contabilidad, Charcas 3786.

JOVEN SE OFRECE PARA DAR INStrucción primaria á los niños de una familia ó para escribiente de una oficina, Caseros 1547. v15

JOVEN español, BACHILLER, EX INTERno, San Juan de Dios, Madrid, se ofrece, ayudante doctor ó clínica particular de enfermedades venéreas ó sifilíticas, por carta ó personalmente, de 9 á 12 m., A. Sánchez, Victoria 1089, centro Riojano. v14

JOVEN QUE TRABAJA DE INGENIEro arquitecto busca empleo serio y bien retribuido. Especialista en proyectos y construcciones en cemento armado y medio armado. Se ocupa de estudios y ejecuciones de trabajos de ferrocarriles, caminos y análogos. Dispuesto á salir al campo; referencias y certificados extranjeros y del país. Escribir á M. M. B. 48, poste restante, correo central. v13

MEDICO CON DIPLOMA ITALIANO Y nacional, se ofrece para colonia importante ó ciudad del interior. Por informes hasta el 12 del corriente, á Jorge Borelli, Sarmiento 1245. v12

PIANISTA COMPETENTISIMO PARA orquesta, se ofrece, Alsina 950. v12

PARTERA RECIBE PENSIONISTAS, señora sola, casa seria, Charcas 1916. v15

PARTERA FRANCESA DIPLOMADA recibe pensionistas, Venezuela 1690. No hay chapas. v15

PARTERA ESPECIALISTA MARTINI, señora sola, pensionistas mayor reserva, Deán Funes 694. v12

PARTERA ESPECIALISTA, señora sola, pensionistas mayor reserva, Guatemala 555, Palermo. v12

PARTERA, CONSULTORIO DE OBSTEtricia, recibe pensionistas, precios módicos, Humberto 367. v12

PARTERA ESPECIALISTA RECIBE pensionistas, consultas única, precios módicos, Catamarca 838. v16

PARTERA JOSEFA P. DE NIGRO, Especialidad, Charcas 1293, consultas de 1 á 4. v13

PIANISTA SE OFRECE PRACTICO EN orquesta, para bar ó biógrafo, puesto fijo ó suplente, Pavón 3078. v13

PARTERA ESPECIALISTA, ATIENDE EN su casa, consultas de 1 á 7, Victoria 2630. v17

PIANISTA, JOVEN, SERIA, SE ofrece para tocar de 8 á 12, tratar personalmente Independencia 2056.

PARTERA FRANCESA M. SABOURIN, pensionistas, consultas de 3 á 10 y de 1 á 4, Cangallo 948. v12

PIANISTA SE OFRECE PARA CINEMA, por carta Jacques Elpel, Villa Urquiza, Capdevila 723. v17

PARTERA CANALE, RECIBE PENSIOnistas, se hace cargo del niño, Independencia 2029. v24

PIANISTA, señorita DIPLOMADA, 1er premio conservatorio español, ofrécese para conservatorio, colegio, bar ó biógrafo y lecciones, Humboldt 3529, Palermo. v14

PROFESOR español SE OFRECE PARA estancia ó casa de familia, títulos oficiales, referencias particulares, teneduría, música, telegrafía, teórico, prácticos, etc., E. G., Lima 380. v16

PARTERA ERNESTINA DE LEONARdi, diplomada en Turín y Buenos Aires, recibe pensionistas, precio módico, casa y jardín y comodidades. Consultas, Sarmiento 2236. v12

PIANISTA PARA BIOGRAFO CON 35 000 cintas acompañadas en 3 años, entre tarde y noche, se ofrece, sólo para la campaña, ofertas á Pianista B., Carlos Pellegrini 185. v16

Señoritas ARMONISTA Y CONTRABAjista se ofrecen, Constitución 3367.

SE OFRECE MUSICO PARA BANDA, para bombo ó platillos, Entre Ríos 1065. v13

SE OFRECE DIBUJANTE PROYECTISta de fachadas, construcción naval, mecánica y topografía, buena caligrafía, Méjico 1123. v12

SE OFRECE TENEDOR DE LIBROS DIplomado y práctico, conociendo correspondencia comercial, dirigirse por carta ó personalmente á M. P., Rivadavia 3842. v13

SE OFRECE PERSONA JOVEN, PRACtica en construcciones y arquitectura, sabe dibujar, proyectar y dirigir cualquier construcción, teniendo firma registrada ante la municipalidad de la capital y provincia de Buenos Aires, referencias y garantías á satisfacción, acepta ofertas en cualquier punto de la República, dirigirse por carta á L. F., Av. de Mayo 564, escritorio 50. v13

TENEDOR DE LIBROS POR HORAS SE ofrece, V. C., Bmé. Mitre 1771. v12

TRADUCTOR PUBLICO NACIONAL, F. W. S. Tucker, 478 B. Mitre. v31

TENEDOR DE LIBROS CUALQUIER contabilidad ofrécese por horas, C. Calvo 941, Porta. v12

TENEDOR DE LIBROS EMPLEADO EN la actualidad, se ofrece por horas, dirección, J. Gómez, Rivadavia 4063. v14

TENEDOR DE LIBROS HABIL CONTAdor se ofrece por horas, 24 de Noviembre 533. v20

TENEDOR DE LIBROS, BALANCEADOR público, enérgico, se ofrece, fijo ó por horas, amplias referencias, casilla correo 238. v14

TENEDOR DE LIBROS COMPETENTE, referencias á satisfacción, lleva cualquier contabilidad por horas, precios módicos, á M. V., Sgo. del Estero 264. v12

TENEDOR DE LIBROS, GARANTIZANDO formalidad, competencia y honradez, se ofrece, ciudad ó campo, á M. M., Carlos Pellegrini 282, piso 1o., izquierda. v14

TENEDOR DE LIBROS CON RECOMENdaciones, castellano, francés, italiano, se ofrece, sin pretensiones, Basel, Corrientes 3885. v13

TENEDOR DE LIBROS, SERIO, COMPEtente y recomendado, ofrécese, casa importante de campaña ó ciudad, á F. M., Chacabuco 843. v14

TENEDOR DE LIBROS DIPLOMADO con horas disponibles, se ofrece para llevar contabilidades por horas, dirigirse á Contador, Monte Egmont 1294. v18

TENEDOR DE LIBROS SERIO Y competente también en cereales, se ofrece, ciudad, campaña ó provincias, certificados y referencias de su honorabilidad, por carta á J. E. Rey, Suipacha 885. v13

TENEDOR DE LIBROS PARA ESTANcia, persona formal, con certificado de 7 años, en un mismo establecimiento agrícola-ganadero, se ofrece; dirigirse á E. [illegible], Charcas 1380.

OFICIOS DIVERSOS PEDIDOS

APARADOR OFICIAL Y MEDIO OFIcial, se precisa, Chiclana 3176. v12

Albañil Y PEON SE NECESITA, calle Ayacucho 1080, de 7 á 8 a. m.

APRENDICES APARADORES SE PREcisan, Rivera 147. v13

APRENDIZA ADELANTADA VAINIlladora, preciso, Piedras 1065.

APRENDIZA PLANCHADORA SE NEcesita, Carlos Calvo 1020.

APRENDIZ SASTRE ADELANTADO se necesita, Belgrano 1233, 2o. patio.

APRENDIZA YA PRACTICA EN LA máquina, se precisa, Cochabamba 1277.

Albañiles Y PEONES SE NECESITAN, Córdoba 1869.

Albañil OFICIAL, MEDIO OFICIAL, pintor y peón preciso, Pavón 2337.

APARADOR MAQUINISTA COMPETENte, se precisa, Serrano 335. v13

APARADORAS SE PRECISAN, INDEpendencia 4264. v13

APRENDIZAS CHALECOS FINOS SE necesitan, se paga, Garay 525.

APARADORA APRENDIZA CON SUELdo, preciso, E. Unidos 2857. v13

APARADORES MAQUINISTAS SE precisan, buen sueldo, Inclán 488.

APARADORES BUENOS OFICIALES Y medio oficiales necesito, Quito 4241.

APRENDIZA MODISTA SE PRECISA, Constitución 1339.

Albañil COMPETENTE EN REVOQUE, se precisa, Suipacha 940.

APRENDIZ HOJALATERO Y GASISTAS, se necesitan, Lavalle 2199. v12

APARADORA OFICIALA Y MEDIO oficiala, se necesitan, Yapeyú 569. v12

APRENDIZAS DE MODISTAS SE NECEsitan, Sarandí 211.

Albañiles MEDIO OFICIALES SE PRECIsan, Caseros 2420.

APARADOR DE HOMBRE ORDINARIO con elástico preciso, Rincón [illegible]

APARADORES APRENDICES CON sueldo se precisan, Méjico 1053.

APRENDIZAS DE CAMISAS FINAS con sueldo, se necesitan, Rioja 1024.

APARADORAS CALZADO DE paño fino, se precisan, Belgrano 988.

APARADORES MEDIO OFICIALES SE necesitan, Maza 465.

ARMADORAS DE CAMISAS SE NECEsitan, Cangallo 1260. v14

APRENDIZA SE PRECISA PARA CHAlecos finos, Cangallo 1325, dep. 2, altos.

APRENDIZA EN VESTIDOS SE NECEsita, Libertad 267.

APARADORAS DE ORDINARIO Y ENtrefino se precisan, Yapeyú 432.

Albañil MEDIO CUCHARA SE PRECIsa, Mármol 969.

APRENDICES CARTONEROS SE precisan y buenos cosedores, Defensa 1254.

Albañil COMPETENTE, SE NECESITA, Chile 901.

APRENDIZ TIPOGRAFO, ADELANTAdo, se necesita, Corrientes 861.

APARADORES DE CALZADO DE niña Y criatura, se necesitan, Constitución 3359.

APRENDIZA MODISTA DE VESTIDOS necesito, San José 135.

APRENDIZ SASTRE SE NECESITA, San Juan 956, pieza 18.

APRENDIZA ADELANTADA PARA pantalones finos, se precisa, Chile 1925.

APARADORES DE BOTAS MAQUINIStas, que sean competentes, Yapeyú 541.

APRENDIZAS PARA MODISTA POLLErista, se necesita en Carlos Calvo 1276.

APARADORES BUENOS PREPARADOres, se necesitan, Belgrano 2681. v13

APRENDIZ SASTRE SE PRECISA, Almagro 145.

ARMADORAS DE CAMISAS SE NECEsitan, Talcahuano 34. v12

APRENDIZAS SE NECESITAN, CEVAllos 251. v15

APARADORES MEDIOS OFICIALES Y aprendices se necesitan, Belgrano 2681. v12

AJUSTADORES OFICIALES Y MEDIO oficiales se necesitan, Corrientes 2938. v14

APARADOR DE BOTAS, SE PRECISAN preparador y aprendiz, Bustamante 611. v13

Albañiles QUE SEPAN HACER CORNIsas y contramarcos, $ 5 por día, se necesitan, Loria esq. Inclán. v13

APRENDIZ SE NECESITA PARA TRAbajos artísticos en cemento armado, ocurrir Federico Lacroze 1925, Belgrano.

APARADORAS MEDIO OFICIALAS preparadoras de fino de señora, se precisan, Humberto 3228.

APRENDIZ TAPICERO Y HERRERO preciso, Belgrano 2826, fábrica carruajes.

APARADORA OFICIALA Y MEDIO OFIciala para trabajo entre fino de hombre y varón se precisa, Yapeyú 569. v13

APARADORES MEDIO OFICIALES PAra trabajo de hombre fino, se precisan, Boedo 1432.

APRENDIZ CORTADOR DE CALZADO, adelantado, se necesita, Carlos Calvo 1928.

APRENDIZAS DE SOMBREROS DE SEñoras se necesitan, Maison Meade, Florida 664. v13

Albañil NECESITO PARA QUINTA, sueldo 45 $, casa y comida, Belgrano 151.

Albañil COMPETENTE, BLANQUEADOR y pintor de liso, se precisa, Paraguay 1070, Granados.

APRENDIZAS MODISTAS DE SOMBREros, se necesitan, La Parisienne, B. Mitre 2629. v14

APRENDIZAS MODISTAS SE PRECISAN muchas, buen sueldo, Humberto I 1076, dep. 6.

APARADORA MEDIO OFICIALA Y UN aprendiz de trabajo fino se necesitan, Pujol 1177. v14

APRENDIZA PARA SASTRE DE señoras se necesita, Mansilla 131 esq. Pueyrredón. v12

APARADORES MEDIO OFICIALES Y aprendiz ó aprendizas con sueldo necesito, Velazco 542. v12

APARADORES OFICIALES, OFICIALAS medio y aprendizas, se paga buen sueldo, Castro 1726. v13

APARADORES MEDIO OFICIAL Y MEdio oficialas se necesitan, Billinghurst 285. v12

APARADORA OFICIALA Y MEDIO oficiala se necesita, Sadi Carnot 324, esquina Cangallo. v12

APARADOR NECESITO OFICIAL MAquinista y aprendiz adelantado, Sarmiento 4223. v12

APRENDICES Y OFICIALES MUEBLEros, para pino tea, necesito, inútil presentarse si no son competentes, Castro 832. v12

APRENDIZAS Y APRENDIZAS ADELANtadas, en confección de vestidos y lencería, necesito, con sueldo, E. Unidos 1090. v15

APARADORES PREPARADORES Y aparadoras preparadoras y maquinistas se necesitan, se paga bien, de 4.50 á 5 $, calle Humberto 1739. v13

APARADORAS MEDIO OFICIALAS Y aprendizas, con sueldo, se precisan, trabajo fino de señora, Alsina 2880, departamento 2.

APARADORES Y APARADORAS PREparadores oficiales, oficialas y medio oficialas, maquinistas, máquina á vapor, aprendizas se precisan, fábrica Corrientes 2636.

A señoritas, señoras, caballeros se le da trabajo continuo en su misma casa y en cualquier punto de la República pudiendo ganarse de 4 á 5 $ diarios. Pedir personalmente ó franqueando contestación Academia Norteamericana, Florida 432. v12

BORDADORA A MANO, SE NECESITA, Charcas 1032.

BUENAS MODISTAS PARA BATONES se precisan, Belgrano 3236. v13

BUENAS POLLERISTAS SE PRECISAN, Belgrano 3236. v13

BORDADORA PRACTICA Y EN DIBUJO se necesita para adentro, Victoria 668. v14

BORDADORAS BUENAS OFICIALAS EN oro y seda para trajes de niños, se necesitan, B. Mitre 3659. v13

BORDADORA EN BRODERIE Y FESTOneadora buena se precisa, Cangallo 1868. v13

BUENA CHALEQUERA Y PANTALONEra con muestra se necesitan, Corrientes 2271, buen sueldo.

BUENA PREPARADORA MODISTA DE sombreros, se necesita, C. Pellegrini 1211.

BORDADORAS PARA MONOGRAMAS, con recomendación, se necesitan, Méjico 1509. v13

CARAMELEROS, OFICIALES Y MEDIO oficiales, se necesitan, Lavalle 1459.

COSTURERA PARA COSTURA SENCILLA se necesita, Canning 854, dep. 3. v13

CORTADOR ZAPATERO SE PRECISA, Belgrano 3288.

COSTURERA PARA SOMBREROS DE hombre se necesita, Sarmiento 1282.

CHALEQUERA CON MUESTRA, NECEsito, Venezuela 1041. v13

COSTURERAS DE PIELES PARA DENtro, se necesitan, Corrientes 1521. v14

COCHERO PARA CASA PARTICULAR se necesita, Carabobo 350. v14

CORREDORES PARA VENDER CALZAdo á plazos se precisan, Tucumán 1500

CARPINTERO DE RUEDAS SE NECEsita, Liniers 551.

CORTADOR DE SUELA SE PRECISA, Yapeyú 432.

COSTURERAS DE CHALECOS FINOS, se precisan, Florida 86.

COSTURERA DE ACOLCHADOS, SE necesita, Lavalle 2676.

CORTADORES PARA CALZADO SE NEcesitan, Yapeyú 432. v14

COLCHONERO MEDIO OFICIAL SE necesita, Sarmiento 1478.

OFICIOS DIVERSOS PEDIDOS

CADETE PRACTICO EN TIENDA Y ropería se precisa, Belgrano 3236. v13

CHAUFFEUR enseño TEORIA Y MANEjo en 10 días, Almagro 1268. v15

COSTURERAS PARA FORRAR PIELES se necesitan, Cangallo 435. v12

CARPINTERO OFICIAL, CHARRON DE carruaje se precisa, Sarmiento 2747. v12

COSTURERA QUE SEPA CORTAR SE necesita por día, Pino 2164, Belgrano. v14

CORREDORES PARA DEPOSITO DE VInos se precisan, para familias, buena comisión, Garay 3746. v13

CORREDOR PARA CORRALON DE maderas y materiales se necesita, Defensa 153, de 2 á 6, Almeyda, 2o. patio.

COCHERO ITALIANO O FRANCES SE necesita, Santiago del Estero 1657, tratar de 10 a. m. á 8 p. m. v12

CARTONEROS OFICIALES PARA CAjas redondas, se precisan, Bmé. Mitre 1593.

CHAUFFEUR MECANICO SE NECESITA, Sarmiento 655, inútil presentarse si no tiene certificado de taller. v13

CORREDORES Y AGENTES PARA FAbrica de sellos de goma, sueldo y comisión, preciso, Sgo del Estero 264. v14

CORTADOR DE CALZADO MEDIO OFIcial y un aprendiz se necesita, Sáenz Peña 1069.

COSTURERAS PARA ROPA BALNCA con muestra se precisan, Sáenz Peña No. 129.

CORTADORES DE CALZADO SE PRECIsan para ordinario, fábrica, Venezuela 2173. v13

COCHERO PARTICULAR BUENO CON recomendaciones se necesita, Rivadavia [illegible]

COSTURERAS PARA BLUSAS Y BATOnes con muestra y garantía, se necesitan, La Giralda, Carlos Pellegrini 539.

CARPINTERO MEDIO OFICIAL COMpetente en carros, preciso, Catamarca [illegible]

CORTADORES PARA CALZADO FINO de señora se necesitan, Diego Barceló [illegible] Constitución 3359.

CORREDOR BUENAS CONDICIONES, [illegible] necesito, Andes 553, de 2 á 4. v13

CORBATERAS APRENDIZAS SE NECEsitan, [illegible] Gómez 1751 entre Rawson y Pringles. v14

CHALEQUERAS Y PANTALONERAS de [illegible] con muestra se precisan, Prov. Unidas 290, [illegible]

COSTURERAS MUY BUENAS, SE PRECISAN con muestra, para tapados, vestidos y batones, Carlos Pellegrini 520. v12

CORTADORES DE CALZADO SE NECESITAN en Montevideo, para trabajos finos de hombre y señora, ocurrir Sarmiento 3389, B. Aires. v12

CAMISERAS VISTERAS MEDIO OFICIAlas calzoncilleras, se necesitan, sueldo y comida. Talleres Obreros Santa Felicitas, Pinzón 1280. v5abril

CHAUFFEURS, UNA HORA DIARIA, lección manejo, enseñanza quince días completa, rápida, diurna y nocturna, sobre Mors Gregoire, Delahaye, Tucumán 1745. v13

CHAUFFEUR SERIO Y COMPETENTE, sin bigote, con buenas recomendaciones se precisa para coche Renault, tiene que dormir en casa, tratar Callao 2069. v12

CIGARRERAS TOSCANERAS, SE NECEsitan en la fábrica de los Toscanos "Sorrento", Ushuaia 3534 entre Rivadavia y A. Thomas. v14

COSTURERAS PARA LENCERIA FINA á mano y á máquina, con muestra y garantía, se necesitan, La Giralda, Carlos Pellegrini 935.

CORREDORES Y CORREDORAS PARA la venta de terrenos, pago alta comisión, necesito, 25 de Mayo 140, escritorio 27, 2o. piso.

CARPINTEROS DE MOLINOS, QUE tengan práctica en hacer caños se precisan, se paga el viaje. Ofertas á Molino San Pablo, Gualeguaychú, Entre Ríos. v12

CORREDORES SE NECESITAN PARA una industria nueva y de mucha aceptación, sueldo y comisión, inútil presentarse sin buenas referencias, Maipú 134, V. Cuviello, de 1 á 6 p. m. v14

CHAUFFEURS: Enseñanza RAPIDA una hora de manejo por día á cada uno, preparación en 15 días para el examen por ex profesor de la Compañía General, Acevedo 3195. v15

CORREDOR PRACTICO PARA LA VENta de azulejos y mosaicos y con conocimientos en el gremio de arquitectos y constructores, se necesita, ofertas Casilla de Correo 1445. v12

CHAUFFEURS PRECISA INGENIERO especialista, para enseñarles práctica y manejo de automóviles. Garante la enseñanza más formal en poco tiempo y con poco gasto. Informes de 3 á 4 p. m, Rodríguez Peña 65. v15

CHAUFFEURS, SE NECESITAN, PARA instruirse en manejo de automóviles y práctica de mecánica, primera y única academia con taller y automóviles. Garante la enseñanza. Precios módicos. Salguero 2082. v7a

CHAUFFEURS SE NECESITAN PARA instruir en el manejo de automóvil y por la enseñanza teórica y práctica de la mecánica automovilística, preparación completa á precio módico, dirigida por el ex primer jefe mecánico de la casa Renault, para tratar é informes, dirigirse calle Oro 2829, de 11 a. m. á 1 p. m. v14

DEPENDIENTE DE ALMACEN SE precisa, con recomendación, Tacuarí 1202.

DEPENDIENTE DE BAZAR CON RECOmendaciones se necesita, Santa Fe 2235

DEPENDIENTE DE ALMACEN PRACtico se precisa, Patricios 1299.

DOBLADORES MUCHACHOS, SE NEcesitan, R. Peña 280.

DISTRIBUIDORES TIPOGRAFOS, SE necesitan, R. Peña 280.

DEPENDIENTE PARA TIENDA Y confecciones se precisa, Corrientes 3800.

DEPENDIENTE PRACTICO DE ALMAcén, se necesita, C. Pellegrini 1383.

[illegible]RADOR A MAQUINA SE NECESITA, Balcarce 255.

DEPENDIENTE DE ALMACEN SE NEcesita, práctico, Tucumán 1401. v12

DEPENDIENTE DE ALMACEN SE PREcisa con recomendaciones, Segurola 196. v13

DEPENDIENTE PRACTICO PARA tienda se necesita, Paseo de Julio 924. v14

DEPENDIENTE DE ESCRITORIO CON horas libres para corredor necesito, Andes 553, de 5 á 6. v13

DEPENDIENTE DE ALMACEN PARA bebidas y reparto y un mozo que sepa cocinar se necesitan, Juramento 1600.

DEPENDIENTE DE ALMACEN JOVEN práctico, bien recomendado preciso, Junín 3001.

DEPENDIENTE PRACTICO DE ALMAcén, se precisa, recomendado, W. Villafañe 5[illegible]2, Boca.

DEPENDIENTE PARA ALMACEN ALGO práctico, de 14 á 16 años se precisa, General Soler 1799.

DEPENDIENTE Y MEDIO DEPENDIENte prácticos para la venta de calzado, necesito, San Juan 1902.

DEPENDIENTE DE ALMACEN Y BEbidas, con recomendaciones se necesita, Triunvirato 399.

DEPENDIENTE PRACTICO DE ALMAcén, recomendado se precisa, se paga buen sueldo, Garay 1700. v12

DEPENDIENTE DE ALMACEN MUY práctico, se necesita para importante pueblo á 4 horas de la capital, buen sueldo, inútil presentarse sin referencias de primer orden, ocurrir Azcuénaga 570, de 7 á 11 a. m.

ENCUADERNADOR MEDIO OFICIAL se precisa, Independencia 1100.

ELECTRICISTA APRENDIZ ADELANtado, se necesita, Ayacucho 1401.

ENCUADERNADORES MUCHACHOS se necesitan, Corrientes 363.

ELECTRICISTA COMPETENTE, SE necesita, Chile 901.

EMPAPELADOR PRECISO, MONTEVIdeo 545, de 6 á 7 a. m.

EMPLEADO SE NECESITA, PRACTICO en mueblería, Corrientes 1391.

ELECTRICISTAS COMPETENTES SE necesitan, ocurrir Callao 1315.

EMPLEADA PARA ATENDER MERCEría se precisa, Cerrito 1349.

ENCUADERNADOR DE 2a. SE NECEsita, Imprenta Alianza, Santos Lugares, F. C. P.

EMPLEADOS JOVENES Y COMPETENtes en el ramo de bazar, se precisan para casa importadora, Paseo Colón [illegible]

ELECTRICISTAS OFICIALES, MEDIO oficial y aprendices, se precisan, Lima 1233.

ENCUADERNADOR MEDIO OFICIAL para rústica, se precisa, Almirante Brown 1076.

ENCUADERNADOR MEDIO OFICIAL para máquina de coser se necesita, Pavón 1064.

ENCUADERNADORES aprendices QUE sepan coser al telar se precisan, Moreno 1900.

EMPLEADOS DE ESCRITORIO Y DEpendientes de comercio, se colocan, calle Maipú 556. v15

EMPLEADO CORREDOR, RELACIONAdo comercio minorista, precísase, Sannes, Florida 230. v13

ESTUCHEROS OFICIALES Y MEDIO oficiales para estuches de joyería únicamente se precisan, Independencia 1167. v13

EMPLEADO QUE SEPA ALGO DE COrretaje se necesita. Datos y edad solamente por escrito á "Actividad", Venezuela 1676. v13

EMPLEADO DE ESCRITORIO, FRANcés, conociendo correctamente castellano, precísase y uno que sepa alemán y castellano. Preséntarse Maipú 556. v13

EL INSTITUTO UNIVERSAL DE ARTES Modernas, da trabajo para todos, en cualquier punto de la república, personalmente á franqueando contestación, Serrano 228. v15

OFICIOS DIVERSOS PEDIDOS

ESCRIBIENTE CON RECOMENDACIONES para un establecimiento de campo cerca de la capital, sueldo 60 pesos, se necesita. Tratar de 2 á 3, Victoria 350.

FOTOGRAFO, RETOCADOR Y OPERADOR, se precisa, Rivadavia 8858. v12

FOTOGRABADOR COMPETENTE SE necesita, Imprenta Tragant, Belgrano 446

FRAGUADOR Y ARMADOR PARA FAbrica de carros, necesito, Alsina 2959.

FLORISTA EN FLORES NATURALES que sepa bien sus obligaciones, se necesita, 652 Av. de Mayo. v15

FORMADOR PARA REPRODUCCIONES en yeso, con gelatina, muy bueno se necesita, Guido 325. v13

GASISTA OFICIAL PRACTICO EN EMpresa de cloacas, se necesita, Chile 901.

HORNERO PARA FABRICA DE MASAS se necesita, San Juan 3399. v13

HERREROS MEDIO OFICIAL Y aprendiz preciso, Humberto 1933.

HERRERO OFICIAL Y MEDIO DE obra, necesito, Olliden 141, Lomas. v14

HOJALATERO OFICIAL Y MEDIO oficial necesito, B. Mitre 1625.

HOJALATERO Y GASISTA SE NECESItan, Lavalle 2299. v13

HOJALATERO GASISTA COMPETENTE se precisa, Alberti 1584. v13

HERRERO DE OBRAS, OFICIAL Y medio oficial se precisan, Miriñay 1733. v12

HERRERO NECESITO BUEN OFICIAL, para la obra Sulpacha 12[illegible], al fondo. v13

HERRERO QUE ENTIENDA DE AGUA caliente, se precisa, [illegible] Pellegrini 9[illegible].

HOMBRE SE PRECISA PARA DESPAcho de bebidas, que entienda algo de cocina, Chile 36[illegible]

HERREROS DE OBRA OFICIALES Y medio oficiales se precisan, Belgrano 798, Avellaneda. v14

HERRERO PARA CARROS Y HERRAJE caballos y carpintero para carros y rodados, se necesita para punto del Sur, recomendaciones necesarias, dirigirse Bernardo Irigoyen 571. v13

JOVEN MEDIO DEPENDIENTE DE ZApatería se precisa, Brasil 1301. v12

JOVEN SE NECESITA PARA ESCRITOrio y todo trabajo, Sarmiento 1383. v12

JARDINERO QUINTERO SE NECESITA para pueblo cercano, darán razón calle San Martín 88, Bs. Aires.

JOVEN DE 15 A 16 años SE NECESITA para escritorio, presentarse con certificados, San Martín 315.

JOVEN EMPLEADO, PARA ESCRIBAnía, buena letra, se precisa, por carta á A. A., poste restante, correo central.

JARDINERO DE PROFESION, muy competente, se precisa, Virreyes 2071, Belgrano. v14

JOVEN PARA REPARTIR CON TRICIclo, se necesita con buenas recomendaciones; inútil presentarse sin ellas, Cangallo 2853.

JOVEN DECENTE QUE HAYA TRABAJAdo en farmacia se necesita para los mandados y otros quehaceres. Es inútil que se presente si no tiene buenas recomendaciones, ocurrir Farmacia Alemana, Corrientes 719.

LUSTRADOR DE MUEBLES SE NECESIta, Independencia 2147, al fondo.

LIMPIADORES Y UN DESTAPADOR DE cloacas se precisan, Humberto I 1690.

LIMADORES EN BRONCE SE NECESItan, Esmeralda 155. v12

LUSTRADORES MEDIO OFICIALES de macizo, necesito, Maure 3816, Chacarita. v12

LUSTRADOR DE MUEBLES MEDIO oficial á muñeca, preciso temprano, Billinghurst 2181.

MUCHACHOS para ENCUADERNACION se necesitan, Belgrano 1977.

MUCHACHO NECESITO, CHARCAS 4172 de 12 á 15 años, lechería. v13

MUCHACHOS SE PRECISAN EN LA imprenta Bolívar 650.

MUCHACHO PARA acompañar UN CORredor, ganará 1 $ por día, Pavón 2281

MINERVISTA APRENDIZ ADELANTAdo, se necesita, Perú 257.

MECANICO PARA AUTOMOVILES SE precisan, Cangallo 1667.

MEDIO OFICIAL MINERVISTA SE NEcesita, Esmeralda 240.

MUCHACHO RECOMENDADO, PARA almacén necesito, Carlos Calvo 2700.

MUCHACHO PRACTICO PARA COLCHOnería se precisa, Humberto 2483. v13

MUCHACHO PRECISO PRACTICO EN el ramo de sastrería, 7331 Rivadavia.

MEDIO OFICIAL SASTRE SE PRECISA Venezuela 1168.

MUCHACHO PARA ALMACEN PRACTIco se precisa, Patagones 699.

MODISTAS SE PRECISAN VARIAS buenas oficiales, Belgrano 1412. v14

MEDIO OFICIALA MODISTA SE PRECIsa, Segurola 263. v13

MODISTAS PRECISO VARIAS MEDIO oficialas, Pavón 2973.

MINERVISTA PONEPLIEGOS BUENO se necesita, Humberto 1769.

MUCHACHO PARA FABRICA DE MASAS se necesita, San Juan 3399. v13

MINERVISTA SE NECESITA SARMIENto 476.

MUCHACHO PARA BAZAR SE NECESIta, Cangallo 1037.

MUCHACHO PARA ZAPATERIA PREcisa, Venezuela 800.

MODISTA QUE SEPA CORTAR Y PRObar, se necesita, Corrientes 1373, dep. 8.

MEDIO OFICIALAS DE VESTIDOS, se precisan, Santa Fe 1345. v13

MOCITO español, ALGO PRACTICO, SE precisa, almacén, Independencia 2499.

MUCHACHO PRACTICO EN ALMACEN necesitase, Carlos Calvo 1699.

MEDIO OFICIALA ADELANTADA, SE precisa, Martín Castro 1207.

MUCHACHO SE NECESITA, PARA LEchería, de 14 á 18 años, Ayacucho 1337.

MUCHACHO PRACTICO EN ALMACEN se necesita, Independencia 1201.

MUCHACHO ALGO PRACTICO PARA almacén, se precisa, Chacabuco 1295.

MUCHACHO DE 14 A 16 años, PARA escritorio, necesito, Paraguay 779.

MEDIO OFICIALAS MODISTAS SE NEcesitan, Andes 1128. v13

MINERVISTA SE NECESITA MEDIO oficial práctico, Montevideo 783.

MUCHACHO PARA BAZAR SE NECESIta, Santa Fe 3534. v13

MUCHACHO CHICO PRACTICO EN ALmacén se precisa, Perú 1592.

MUCHACHO español RECIEN VENIDO se precisa para bazar, Gallo 1109.

MODISTAS PARA BATAS SE PRECIsan, Belgrano 3236. v13

MODISTA DE VESTIDOS FRANCESA, necesita aprendizas, Lavalle 2679. v12

MUCHACHO PRACTICO PARA ALMAcén se necesita, Carlos Calvo 895. v12

MEDIOS PREPARADORAS SE NECESItan, Bernardo de Irigoyen 1223. v13

MODISTA SE NECESITA PARA LA PLAta, tratar Callao 163. v12

MUCHACHOS PARA MENSAJEROS SE necesitan, Alsina 491, Tacuarí 229. v13

MUCHACHO PRACTICO PARA ANIllar cigarros, se necesita, Chiclana 2820 v14

MUCHACHO JOVEN, RECIEN VENIDO, se necesita, para fonda, Billinghurst 1944.

MODISTA PRACTICA PARA DIRIGIR un taller, se necesita para un pueblo importante, B. de Irigoyen 1286.

MUCHACHO SE PRECISA PARA ALmacén, de 14 á 15 años, Martín García 638.

MUCHACHO DE 10 A 12 años, PARA una farmacia en un pueblo de campo, se precisa, tratar Cabrera 3709. v14

MUCHACHOS PRACTICOS MENSAJEros, presentados por sus padres, preciso, Corrientes 914.

MUCHACHO PARA pequeños MANDAdos de casa de comercio se necesita, Alsina 751.

MUCHACHAS SE PRECISAN DOS PAra licorería, etiquetar y capsular, B. Mitre 3575. v13

MUCHACHO APRENDIZ TAPICERO que entienda el oficio, se precisa, Santa Fe 1483.

MUCHACHO PARA MANDADOS Y limpieza de taller de cuadros, Santa Fe 3443. v13

MUCHACHO PARA TALLER DE PLANchado de 15 á 16 años, se necesita, Paysandú 1617, 30 $, casa y comida.

MUCHACHOS PARA FABRICA SE NECEsitan, se prefieren españoles, sueldo, casa y comida, Gorriti 2371.

MODISTA QUE SEPA CORTAR Y PRObar se necesita, Corrientes 1373, departamento 8. v13

MEDIO OFICIALA Y APRENDIZA DE lencería, se necesitan, Carlos Pellegrini 719.

MUCHACHO ALGO PRACTICO PRECIso para almacén, Martínez Castro y Tandil, Floresta. v13

MUCHACHO PARA ALMACEN SE PREcisa, Donado esq. Blanco Encalada, Villa Urquiza. v13

MUCHACHOS MENSAJEROS QUE SEPAN andar en bicicleta, se precisan, sueldo 40 $, Callao 1313.

MUCHACHO PARA ZAPATERIA Y sombrerería con referencias se necesita, Callao 892.

MUCHACHO PARA TIENDA Y MERcería se precisa, de 16 á 20 años, Pellegrini 475.

MOZO PARA TODO TRABAJO, ALGO práctico en almacén, se necesita, Lavalle 2303.

MUCHACHOS PARA REVENDEDORES de una revista, con buenas utilidades, [illegible]

OFICIOS DIVERSOS PEDIDOS

MUCHACHO PARA ALMACEN, ALGO práctico, preciso, Pavón 501, buen sueldo, Avellaneda. v14

MUCHACHO RECIEN VENIDO, de buena presencia, para fonda se precisa, Salguero 1852.

MUCHACHO PRESENTADO POR SUS padres para limpieza y mandados de imprenta necesítase, Victoria 724, 1er. piso.

MEDIO OFICIAL SASTRE Y APRENDIZ adelantado preciso, Boulogne Sur Mer 534. v13

MUCHACHO APRENDIZ PARA UN TAller y mandados, se necesitan, Corrientes 1633, comedor.

MUCHACHO PARA REPARTIR TARJEtas del Paterno se necesita, Entre Ríos 1577.

MEDIO OFICAL SASTRE Y APRENDIZ adelantado, preciso, Ecuador 1534, al comedor. v13

MUCHACHO DE BUENA PRESENCIA, de 10 á 12 años, se necesita para escritorio de arquitecto, 25 de Mayo 412, sueldo 30 $.

MUCHACHAS Y MUCHACHOS SE PRECIsan en la fábrica de plantillas, Carlos Calvo 752. v14

MUCHACHO PARA LIMPIEZA Y MANdados, que sepa andar en bicicleta, se necesita, casa de modas, B. Mitre 779.

MUCHACHO DE 16 A 18 años SE PREcisa para peón de fábrica de estuches, para limpieza y mandados, Montevideo 235.

MEDIO OFICIAL SASTRE Y APRENdiz adelantado necesito, buen sueldo, E. Unidos 2727. v12

MUCHACHOS PARA EMPAQUETAR SE precisan, fábrica de especias, San Juan 2452. v12

MEDIO OFICIALAS Y APRENDIZAS modistas se necesitan, San Martín 643, dep. 5. v13

MAQUINISTA PARA CALZADO DESVIrador de lisa, se precisa, competente, Rivadavia 2458. v13

MUCHACHO CON RECOMENDACIONES que sepa escribir, se necesita para taller de ropa blanca, Cabildo 549, Belgrano. v14

MOZO DE 16 A 18 años SE NECESITA con recomendaciones, algo práctico en almacén y que sepa manejar un caballo, Junín 1405.

MUCHACHO PRACTICO EN SALON DE lustrar, necesito, puedo aprender el oficio de zapatero al mismo tiempo, Corrientes 4047.

MUCHACHO CADETE SE PRECISA para casa de comercio con beunas recomendaciones, presentarse de 8 á 10 a. m. únicamente, Avenida de Mayo 935.

MUCHACHOS PARA MENSAJEROS, SE precisan, presentarse con uno de sus padres, á la administración, Corrientes 1156. v15

NECESITO PEONES PARA CARRITOS A mano, Sarmiento 1447 (antes Cuyo).

NECESITAMOS POLLERISTAS ESPEciales para adentro, Cerrito 769.

NIQUELADOR MEDIO OFICIAL, se precisa, Rioja 789. v14

NECESITASE OFICIAL PINTOR DE coches, competente, tratar Alsina 2524, de 11 á 1 y de 6 á 8. v13

OFICIALES SASTRES SE NECESITAN para el taller Sáenz Peña 871.

OFICIAL CARPINTERO COMPETENTE se necesita, Belgrano 1737.

OFICIAL MEDIO SASTRE, SUELDO 45 A 50 $, con comida, Alsina 3214.

OFICIAL BUEN PELUQUERO SE NECEsita, 45 $ y comida, Andes 216.

OFICIALA EN BATAS, SE PRECISA, Lavalle 1018. v13

OFICIAL ZAPATERO SE PRECISA DE clavado, San José 753, p. 6.

OFICIAL MEDIO SASTRE DE CONfección, preciso, Garay 2565. v13

OFICIAL MEDIO GASISTA SE NECESIta, Laprida 375.

OFICIAL MUEBLERO NECESITO, CAlle Georgestown 557, Caballito.

OFICIAL PELUQUERO SE NECESITA que sea bueno, Suárez 213, Boca. v13

OFICIAL PELUQUERO SE PRECISA, Sarmiento 256, antes Cuyo.

OFICIAL PELUQUERO SE PRECISA por mes, Caseros 1117.

OFICIAL MEDIO SASTRE, APRENDIZ adelantado, necesito, Yatay 361, dep. 21.

OFICIAL PELUQUERO BUENO POR mes, preciso, sueldo seco, Perú 1300.

OFICIAL MUEBLERO DE ENCHAPADO se necesita, Venezuela 3976.

OFICIAL MEDIO SASTRE SE PRECISA para Mar del Plata, Rivadavia 1589.

OFICIAL MEDIO PELUQUERO POR mes se precisa, Lavalle 2926.

OJO, APRENDICES SASTRES PARA trabajo fino se precisan, Loria 1175.

OFICIAL PELUQUERO COMPETENTE, se precisa, Montes de Oca 276. v13

OFICIAL MEDIO GASISTA Y ELECTRIcista, se necesita, San Juan 1702. v12

OFICIALES 2 PELUQUEROS PARA EL campo, se precisan, Lavalle 1177.

OFICIALA PLANCHADORA, SE PRECIsa, Perú 688.

OFICIAL O MEDIO PELUQUERO CON casa y comida, necesito, Necochea 1141.

OFICIAL MEDIO SASTRE SE NECESITA Charcas 2256, dpto. 2.

OFICIALES MEDIO SASTRES y APRENdiz adelantado, se precisan, Paso 224.

OJO, OFICIAL MEDIO SASTRE NECESIto, Loria 295, sastrería.

OFICIAL SASTRE PARA campaña SE necesita, B. Irigoyen 224.

OJO, SE NECESITA MEDIO OFICIAL sastre, Carlos Calvo 1885.

OJO, MEDIO OFICIAL PELUQUERO, SE precisa, Belgrano 372, Avellaneda.

OFICIAL MEDIO SASTRE PARA TRAbajo fino se necesita, Belgrano 2037.

OJO, MEDIO OFICIAL SASTRE DE fino, se necesita, Lima 429. v13

OFICIAL PLOMERO Y ELECTRICISTA se necesita, Rincón 751. v13

OFICIALES SASTRES SE NECESITAN, Victoria 1113.

OFICIAL PELUQUERO SE NECESITA por mes, Sarmiento 3676. v13

OFICIALES MONTADORES DE ARTEfactos de bronce, preciso, Arenales 1499.

OFICIAL SASTRE SE NECESITA, SAN Martín 819, Avellaneda.

OFICIALES SILLEROS PRACTICOS SE precisan, Bmé. Mitre 1231 v14

OFICIAL PELUQUERO ADELANTADO se precisa, Ayacucho 1009. v13

OFICIAL MEDIO PELUQUERO QUE sea competente se precisa, Chile 1934.

OFICIALA PLANCHADORA SE NECEsita, Melo 662.

OFICIAL SASTRE PARA señora Y una aprendiza necesito, Paraguay 2599.

OFICIAL MEDIO SASTRE Y APRENDIZ adelantado se necesitan, Ombú 754.

OFICIAL PELUQUERO SE NECESITA, competente, Azcuénaga 351. v13

OFICIALES, MEDIO OFICIALES Y aprendices sastres, Medrano 1272. v13

OFICIAL PELUQUERO SE NECESITA, Boedo 1219.

OFICIAL SASTRE Y MEDIO SE NECESItan, Ecuador 1527.

OFICIAL PELUQUERO SE PRECISA, Lavalle 2202.

OFICIAL MEDIO Y APRENDIZ SAStres se precisan, Liniers 2203.

OFICIAL PELUQUERO POR MES NECEsito, desde las 8, Sarmiento 2961.

OFICIAL PELUQUERO SE PRECISA, buen sueldo, Juramento 1672, Belgrano.

OFICIAL MEDIO SASTRE PARA MEDIda, se necesita, Jujuy 1435, sastrería.

OFICIAL MEDIO Y APRENDIZ SASTRE, necesito, Paraguay 2967.

OJO, MEDIO OFICIAL PELUQUERO se necesita, Honduras 161.

OFICIAL MEDIO PELUQUERO PRECIso para Lanús, Caaguazú 752. v14

OFICIAL SASTRE PARA EL CAMPO, SE precisa, presentarse, Cochabamba 2233.

OFICIAL O MEDIO PELUQUERO NEcesito, pago bien, Pozos 386.

OFICIAL MEDIO SASTRE O APRENDIZ adelantado preciso, Venezuela 2171.

OFICIALA PLANCHADORA SE NECEsita, Agrelo 2338. v14

OFICIAL PELUQUERO NECESITO POR mes, Rojas 26, Caballito.

OFICIAL PELUQUERO BUENO SE NEcesita por mes, Rincón 253.

OFICIALA PLANCHADORA SE PRECIsa, Venezuela 913. v12

OJO, APRENDIZ SASTRE PRECISO, calle Chile 1929. v12

OFICIAL PELUQUERO PRECISO, Pueyrredón 895 v13

OFICIAL SASTRE SE PRECISA, Moreno 1978 y 1982 v12

OFICIAL MUEBLERO DE ENCHAPADO se precisa, Méjico 4134. v12

OFICIALAS BUENAS MODISTAS SE necesitan, Ombú 72. v13

OFICIAL SASTRE DE señora SE NECEsita, Hernandarias 1008. v13

OFICIAL PELUQUERO POR MES, SE precisa, Rivadavia 7928. v12

OFICIAL MEDIO SASTRE DE señora SE necesita, se paga bien, Matheu 1141.

OJO! MEDIO OFICIAL PELUQUERO preciso por mes, Lima 1927. v13

OFICIAL PELUQUERO COMPETENTE necesito por mes, Necochea 147, Boca. v13

OFICIAL PELUQUERO COMPETENTE necesito por mes, Defensa 1208. v12

OFICIAL MEDIO SASTRE SE PRECIsa urgente, Cangallo 521, escritorio 80 v13

OFICIAL PELUQUERO BUENO CON O sin comida, se precisa, Thames 1313. v13

OFICIAL MEDIO SASTRE O APRENDIZ adelantado se necesita, Humberto 1247. v13

OFICIAL MEDIO BARBERO ADELANtado necesito por mes, Garay 3526.

OFICIOS DIVERSOS PEDIDOS

OFICIAL POMPIER SE PRECISA QUE sepa cambrar y planchar pantalones, Corrientes 1146.

OFICIAL MUEBLERO PARA ENCHAPAdo fino necesito, Humberto 2874, al fondo.

OFICIAL MEDIO SASTRE Y APRENDIZ de fino, preciso, Lerma 312, tranvías 95 y 96, á una cuadra.

OFICIAL PELUQUERO Y MEDIO OFIcial, se precisan, se paga bien, Paraná 1205. v14

OFICIAL PELUQUERO COMPETENTE SE necesita para la campaña, buen sueldo, Bermejo 90. v13

ORDENANZA CON RECOMENDACIONES efectivas se precisa para oficina pública, ocurrir de 9 á 11 á Paso 43. v14

OFICIAL PELUQUERO O MEDIO POR mes, sueldo seco, se precisa, Hernandarias 378. v14

OFICIAL MEDIO SASTRE, TRABAJO FIno, se precisa, pago 40 á 50 $, Venezuela 2743.

OFICIALES Y MEDIO SASTRE DE SEñora, competentes en confecciones, se necesitan para adentro, Arenales 2847.

OJO, JOVEN QUE AFEITE BIEN, 30 pesos, casa y comida, preciso, Bebedero 2934, Belgrano.

OFICIAL SASTRE, PRACTICO EN LA confección, se precisa para el cuarto, Itaquí 886.

OFICIAL PELUQUERO COMPETENTE, sueldo seco, y un aprendiz adelantado necesito, Alsina 1996.

OFICIAL PELUQUERO NECESITO POR mes, 50 $ y comida, Gral. Mitre 1325, Avellaneda.

OFICIAL BARBERO SE PRECISA PAra el campo, que sepa bien el oficio y joven, tratar Moreno 2047, de 9 á 12.

OFICIALES SE NECESITAN PARA armar, componer y lustrar escritorios norteamericanos, Moreno 450. v14

OFICIAL MEDIO SASTRE O APRENdiz adelantado se necesita, se paga bien, Moreno 2559. v13

OFICIALES MEDIO SASTRES SE NEcesitan, muy competentes, se paga bien Chile 2040, sastrería.

OFICIALA MODISTA DE FANTASIAS, se prefiere italiana, trabajo todo el año, Andes 165. v14

OFICIALES Y MEDIO OFICIALES muebleros, se precisan, Jufré 690 esquina Gurruchaga. v13

OFICIAL TALABARTERO EN GUARNIciones de coche, para la campaña, se necesita; tratar B. Mitre 1070. v13

OFICIALES SASTRES PARA compañeros de pequeña sastrería ó vendo en $ 275, urgente, Paraguay 1523.

OFICIAL MEDIO PELUQUERO O aprendiz medio adelantado, necesito, Lanús, F. C. S., tratar Humberto I 2623. v14

OFICIALES CARPINTEROS MEDIO oficiales lustradores de mesas de comedor necesito, Cevallos 1224.

OFICIAL PELUQUERO ADELANTADO necesito, Directorio 2395, esquina Rivera Indarte (Flores). v14

OFICIALA DE VESTIDOS QUE SEPA cortar, se necesita, Carlos Pellegrini 719.

OFICIAL SASTRE CON RECOMENDAciones para la campaña, se necesita, Alsina 879.

OFICIAL MEDIO SASTRE Y APRENDIZ adelantado de fino, se precisan, Alberti 1238. v13

OFICIAL PELUQUERO COMPETENTE, buen sueldo y comida, preciso, Morón 2376, Flores. v13

OFICIAL Y APRENDIZ PARA ARTICUlos de viaje, se necesitan, Libertad 833.

OFICIAL Y MEDIO SASTRES DE REgistro, pago bien se precisan, Río de Janeiro 816. v13

OFICIALAS Y MEDIO OFICIALAS planchadoras de nuevo se precisan, Paysandú 1617, se da trabajo afuera. v14

OFICIALES CARPINTEROS PRACTICOS para escritorios macizos, se necesitan, Luzuriaga 620, tranvías 24, 69 y 29. v13

OFICIAL SASTRE CON MUESTRA SE precisa, Prov. Unidas 2902 esq. S. Pedrito.

OFICIAL MEDIO Y APRENDIZ SASTRE de señora, se precisan, Rodríguez Peña 142, 2o. piso. v13

OFICIAL PELUQUERO, SE PREFIERE francés, sueldo seco, se precisa, Tucumán 1012. v13

OFICIAL Y MEDIO OFICIAL MUEBLEro preciso para enchapado, Tucumán 2337. v12

OFICIAL MEDIO BARBERO SE NECEsita, Alvarez Thomas 886, tranvía 96 y 97. v13

OJO! SE NECESITA UN MEDIO OFIcial sastre adelantado para piezas de talle, Estados Unidos 1716. v13

OFICIAL SASTRE DE señora Y POLLEristas se necesitan competentes, Ombú 586, Bs. As. v12

OFICIALAS MODISTAS BUENAS POlleristas y bateras, se precisan, Córdoba 2399. v13

OFICIALES PELUQUEROS Y MEDIO se precisan, Méjico 920, de 8 á 10 y de 3 á 5. v13

OFICIAL MEDIO SASTRE Y APRENdiz adelantado, trabajo fino, se necesita, Chile 2564. v12

OFICIAL MEDIO SASTRE Y APRENDIZ adelantado, trabajo fino se necesita, Matheu 639. v13

OFICIAL MEDIO SASTRE DE CONFECción, con comida, se precisa, Saavedra 311. v13

OFICIALAS COSTURERAS BUENAS PAra lencería fina de señora, se necesitan, Cangallo 1541. v12

OFICIAL PARA POZOS SEMISURGENtes y molinos á viento, necesito, inútil presentarse si no es competente, Bulnes 1474. v12

OJO, APRENDIZ ADELANTADO SAStre ó medio oficial para confección se necesita, calle 24 de Noviembre 1742, p. 14. v13

OFICIAL SASTRE MUY COMPETENTE y hombre formal, se precisa con muestra, se paga 13 $ los sacos, Uruguay 686. v13

OFICIAL DE COMPOSTURAS Y MEDIDA preciso, pago buen sueldo, y se vende el negocio por no ser del oficio, facilidades de pago, Canning 3239. v13

OFICIAL PELUQUERO SE NECESITA, páguase bien, seco ó con comida, Cabildo 2680, Belgrano, informes Paseo Colón núm. 367.

OFICIAL BARBERO BUENO JOVEN, para un pueblo cerca de la capital, se precisa, buen sueldo, tratar Lima 1385, de 10 á 12.

OFICIALES Y MEDIO OFICIALES Y aprendices adelantados sastres, se precisan, trabajo permanente, Santo Domingo 594, Barracas al Norte. v12

OFICIALAS MUY BUENAS PARA BAtones de lencería, á mano, se necesitan en La Casa Ideal de los Novios, B. Mitre 1499. v12

OPERADOR MUY BUENO, PARA BIOgrafo, que tenga sus correspondientes certificados de examen se precisa, Río de Janeiro 1879, y Córdoba, de 10 á 12 m. v13

OFICIAL O MEDIO OFICIAL ADELANtado platero y joyero, se necesita con referencias, por condiciones, dirigirse á La Americana, relojería, joyería y platería de V. Montel, Venado Tuerto, provincia de Santa Fe, F. C. B. A. v14

PRECISO PEONES PARA ARMAZON de fierro, Avenida de Mayo 776.

PEONES EMBALADORES PARA MUEblería prácticos, preciso, Cangallo 1045.

PINTOR OFICIAL QUE SEPA EMPAPElar preciso, Venezuela 2024, á las 8 m.

PLANCHADORAS APRENDIZAS ADElantadas, se precisan, Garay 696. v13

PEON JOVEN PARA CARRITO DE mueblería, se necesita, Santa Fe 2743.

PLANCHADORAS APRENDIZAS SE precisan muchas, Independencia 757.

PANTALONERA DE MEDIDA CON muestra, preciso, Rivadavia 1727, altos.

PLANCHADORA OFICIALA BUENA PAra camisas, preciso, Ecuador 1512. v14

POMPIER SASTRE SE PRECISA, Cangallo 521, altos.

PRECISO OFICIAL PINTOR, INDEPENdencia 1890.

PLANCHADORAS SE NECESITAN, lavadero Vienés, Esteco 2070, Belgrano.

PEON SE NECESITA, LAVADERO Vienés, Esteco 2070, Belgrano.

PLANCHADORA APRENDIZA SE PREcisa, Méjico 1319.

PEON DE FARMACIA SE NECESITA, Piedras 606, de 10 á 12 m. v13

PINTOR BUEN RECUADRADOR SE necesita, con la ropa, á las 6, Yatay 840.

PLANCHADORA OFICIALA Y MEDIO oficiala se necesitan, Soler 78.

PLANCHADORAS OFICIALAS COMPEtentes necesito, Sáenz Peña 225.

PEONCITO PARA ESCRITORIO SE NEcesita, sueldo módico, Lima 1028.

PINTOR MEDIO OFICIAL DE LISO preciso, competente, Carabobo 606.

PEONES HERREROS SE PRECISAN, Yerbal 1606, Caballito. v13

PLANCHADORA OFICIALA Y APRENdiza se precisan, Chile 725.

PEON PRACTICO PARA CARPINTERIA necesito, Billinghurst 250.

PLANCHADORAS OFICIALAS Y MEDIO oficialas, se precisan, Anchorena 985.

PLANCHADORAS APRENDIZAS SE necesitan, Solís 1705.

PLANCHADORA OFICIALA Y aprendiza, se precisa, Maipú 732, comedor.

PLANCHADOR BUENO QUE SEPA coser tintorería, se precisa, Entre Ríos 11[illegible].

PINTOR LETRISTA NECESITO, CASEros 2887.

PONEPLIEGOS PARA MINERVAS Y [illegible]

OFICIOS DIVERSOS PEDIDOS

PINTOR MEDIO OFICIAL, CON ROPA, se precisa temprano, Pozos 714.

PLANCHADORAS OFICIALAS Y aprendizas, se necesitan, Méjico 1616.

PINTORES PRECISO MEDIO OFICIAles, Moldes 1149, Colegiales.

PRECISO MEDIA OFICIALA PARA MOdista, Florida 240, 2o. piso.

PLANCHADORA OFICIALA SE PRECIsa, Sáenz Peña 376.

PINTOR OFICIAL LETRISTA SE PRECisa, San Juan 2857.

PEON SE NECESITA, IMPRENTA Tragant, Belgrano 446.

PINTOR BUENO, POMADOR, SE NECEsita, Maza 64.

PLANCHADORAS NECESITO BUENA oficiala y aprendiza, Ayacucho 677.

PEON PARA SASTRERIA, SE NECESIta, Piedras 492.

PLANCHADORA APRENDIZA SE PREcisa, Victoria 1315.

PLANCHADORA MEDIO OFICIALA adelantada, se necesita, Uruguay 978.

PELUQUERO BUEN OFICIAL ITALIAno, se necesita, Independencia 2283.

PLANCHADORA OFICIALA SE NECESIta, Corrientes 1888, buen sueldo.

PONEPLIEGOS PARA MAQUINA DE imprenta, se precisa, Moreno 1476.

PLANCHADORAS MEDIO OFICIALA Y aprendiza se necesita, San José 1130,

PEON PRACTICO PARA CARRO A CAballo con libreta necesito, Uruguay 339.

PRECISO MEDIO OFICIAL Y APRENdiz pechero, Lavalleja 919. v16

PREPARADORAS DE SOMBREROS DE señora, se precisan, C. Pellegrini 563.

PEON albañil PARA QUINTA SE NEcesita, Belgrano 451.

PRECISO MUCHACHO DE 15 A 16 años para almacén, Suarez 167, Boca. v13

PLANCHADORA OFICIALA DE TODA clase de ropa se necesita, Alsina 1196.

PEON ACTIVO PARA LIMPIEZA Y mandados se precisa, Callao 151.

PEON PARA FARMACIA JOVEN SE precisa, Las Heras 675.

PEON PRACTICO EN LICORERIA SE precisa, B. Mitre 3575. v13

PLANCHADORAS OFICIALAS SE PREcisan, Entre Ríos 1847. v13

PEON GALLEGO NECESITO, SUELDO 50 $ secos, San Juan 3538.

PEONES SE NECESITAN, PASEO COLON 1170.

PEON DE albañil, PRACTICO, SE NEcesita, Chile 901.

PEON SE NECESITA PARA DEPOSITO de vinos, Rivadavia 3845.

PLANCHADORA OFICIALA NECESITO, 24 de Noviembre 71 v13

PEON SE NECESITA PARA LIMPIEZA y mandados, Corrientes 861.

PRECISO MEDIO OFICIAL HERRERO, Méjico 1817.

PEONES ITALIANOS 3, NECESITO URgente, Vespignani, Serrano 1382.

PEON SE PRECISA PARA EMPRESA DE pisos y vidrios, práctico, Cevallos 972.

PLANCHADORA APRENDIZA SE NEcesita, Boedo 97. v13

PEON PRACTICO DE FARMACIA NEcesito, Charcas esq. Serrano. v13

PLANCHADORAS SE PRECISAN, LAS Heras 140. v13

PEON DE 20 A 30 años, SE PREFIERE español, se precisa, B. de Irigoyen 1254.

PRIMERA POLLERISTA, SE NECESITA, Charcas 1032.

PEON PARA LIMPIEZA Y MANDADOS de tapicería se necesita, Santa Fe 1110.

PLANCHADORA APRENDIZA ADELANtada preciso, Cochabamba 1290. v12

PLANCHADORAS DE TINTORERIA SE necesitan oficialas, Santa Fe 2083 v12

PLANCHADORA MEDIO OFICIALA adelantada se precisa, Cangallo 2763. v12

PLANCHADORA OFICIALA SE PRECIsa, Viamonte 665. v12

PULIDOR EN BRONCE OFICIAL SE necesita, Belgrano 2378. v12

PLANCHADORA medio OFICIALA preciso, Bermejo 318. v12

PREPARADORAS MUY BUENAS PREcisanse, Charcas 1501. v13

PLANCHADORAS PARA TINTORERIA se necesitan, Belgrano 2978. v13

PLANCHADORAS APRENDIZAS SE necesitan, B. Mitre 4284. v12

PLANCHADORAS MUCHAS SE PRECIsan, Paraná 229, de ropa lisa. v16

PLANCHADORA APRENDIZA SE PREcisa, Santa Fe 886. v13

PLANCHADORAS BUENAS OFICIALAS se necesitan, Cerrito 1139. v12

PLANCHADORAS APRENDIZAS SE necesitan, Cerrito 1139. v12

PRECISO PREPARADORAS DE sombreros, Sulpacha 477. v13

PLANCHADORA OFICIALA SE NECESIta, Córdoba 1072. v12

PLANCHADORAS OFICIALAS SE NEcesitan, Arenales 1631. v12

PLANCHADORA MEDIO OFICIALA NEcesito, Cangallo 2077. v12

PLANCHADORA MEDIO OFICIALA Y aprendiza adelantada, Venezuela 3266. v12

PLANCHADORAS OFICIALAS DE CAmisas nuevas se precisan, Arenales 1752. v12

PLANCHADORA APRENDIZA ADELANtada, se precisa, Sáenz Peña 988. v12

PLANCHADORA OFICIALA SE PRECIsa á jornal ó por un tanto, Andes 126. v12

PLANCHADORAS PRECISO 2 OFICIALAS para nuevo y usado, Matheu 950, sala. v13

PEON DE FARMACIA, PRACTICO Y REcomendado, se necesita, Caseros 2985. v13

PLANCHADORA OFICIALA Y MEDIO oficiala se precisan, Arenales 1340. v13

PLANCHADORA SE PRECISA MEDIO oficiala, se da buen trato, Belgrano 2107.

PINTORES SE NECESITAN, OFICIALES recuadrador y de liso, buenos operarios, Estados Unidos 482.

PLANCHADORA, BUENA OFICIALA Y medio oficiala, se precisan, Bolívar 622.

PINTORES OFICIALES Y MEDIO OFIciales necesito, C. Calvo 2217, se desea competentes, "El Luchador".

PINTORES BUENOS OFICIALES 2 prácticos para balancín con la ropa, preciso, Deán Funes 344.

PLANCHADORA OFICIALA Y MEDIO oficiala buenas, se necesitan, Viamonte 455

PINTOR LETRISTA BUENO, PRECISO de 7 á 8, con pinceles (Lavalle y Libertad).

PRECISO DOS CARPINTEROS COLOcadores, se les paga bien, que sean competentes en el oficio, Paraná 772.

PLANCHADORAS SE PRECISAN BUEnas oficialas para camisas Viamonte 1040.

PINTOR BUEN OFICIAL RECUADRAdor y 1/2 oficial en liso se precisan, Corrientes 2075.

PLANCHADORA APRENDIZA adelantada se precisa, trato familiar, Independencia 1340. v13

PLANCHADORAS Y PLANCHADORES se necesitan, para camisas nuevas lisas, Venezuela 1764.

PLANCHADORA APRENDIZA Y APRENdiza adelantada, se precisan, Belgrano 1108.

PEONES QUINTEROS PARA ESTANCIA se necesitan, Santa Fe 1256, de 8 á 10 a. m.

PLANCHADORA MEDIO OFICIALA SE necesita para ropa de señora, Alsina 3153.

PLANCHADORA NECESITO OFICIALA y aprendiza, enseño el oficio en dos meses, Moreno 2704.

PLANCHADORA BUENA MEDIO OFIciala y aprendiza adelantada, se precisa, Alsina 1665.

PLANCHADORAS MEDIO OFICIALA Y aprendiza adelantada, se precisan, Ombú 211.

PRECISO MUCHACHO DE 10 A 12 años para mandados y limpieza de negocio, bien recomendado, Santa Fe 2618.

PLOMEROS COMPETENTES SE PRECIsan con herramientas, C. Pellegrini 850.

PONEPLIEGOS MINERVISTAS PARA Victoria, se precisan, muchachos y aprendices, Defensa 1264.

PLANCHADORAS, OFICIALA Y MEDIO oficiala se necesitan, Carlos Pellegrini 667, 1o.

PEON LIMPIADOR DE CLOACAS, PREciso; inútil presentarse si no es competente, Chile 901.

PLOMEROS OFICIALES Y MEDIO OFIciales adelantados, con herramienta, se necesitan, de 8 á 11, Patagones 34.

PRECISAMOS DOS OFICIALES CARPINteros expresamente para armar marcos, Victoria 4180. v13

PLANCHADORA MEDIO OFICIALA O aprendiza adelantada preciso, Alvarez 2465. v13

PEON PRACTICO EN ENCERADOS DE pisos se necesita, buen sueldo, Rodríguez Peña 2038.

PREPARADORAS MODISTAS DE sombreros, se necesitan, Bdo. de Irigoyen 681.

PLANCHADORA OFICIALA DE CAMISAS se necesita, trabajo todo el año, Charcas 1959. v13

PLANCHADORA OFICIALA DE CAMI[illegible]

OFICIOS DIVERSOS PEDIDOS

PLANCHADORA OFICIALA, APRENDIza y lavandera, españolas, preciso, Larrea 771. v12

PLANCHADORAS BUENAS OFICIALAS se precisan y muchacha para mandados, Montes de Oca 9. v12

PLANCHADORES Y PLANCHADORAS para tintorería, se necesitan, Suárez 1507. v13

PLANCHADORA BUENA OFICIALA que sepa bien su obligación y media oficiala, se precisan, Tacuarí 1179. v13

PLANCHADORA CAMISERA BUENA SE precisa. Tratar al lado cigarrería, Córdoba 1850. v12

PLANCHADORA OFICIALA Y APRENdiza, se necesitan, 2.50 por día, trabajo todo el año, Piedras 1620. v12

PEON CABALLERIZO QUE HAYA TRAbajado en otra parte se necesita, Humboldt 2341, Palermo. v12

PLANCHADORA OFICIALA, MEDIO oficiala y aprendizas, se necesitan, Uruguay 36. v12

PLANCHADORAS MEDIO OFICIALAS preparadoras de cuellos se precisan, Arenales 1752. v12

PLANCHADORA MEDIO OFICIALA adelantada y aprendiza, se necesitan, Cangallo 2287. v12

PEON DE FARMACIA QUE ENTIENda algo de cocina, se necesita, farmacia Río de Janeiro y Rocamora. v13

PRECISO CORREDOR PARA CUCHILLEría y taller de afilación, Sarmiento 3132. v12

PEON DE CONFIANZA NECESITO uno para darle una chata con tres caballos para que trabaje en sociedad, Félix Gasull, Constitución 2346. v13

PEON DE 18 A 20 años PARA MANDAdos y limpieza se precisa, que sepa andar en bicicleta, presentarse con recomendaciones, Independencia 900.

PLOMEROS Y SOLDADORES PRACTIcos en cables Helsby, y capataces para instalación de cables subterráneos, se necesitan, Corrientes 4533. v14

PLANCHADORAS PARA ROPA BLANCA de señora, se necesita en los talleres de La casa ideal de los novios, B. Mitre 1499. v12

PLUMAS: SE NECESITAN OFICIALAS para plumas de avestruz, inútil presentarse si no conocen bien el trabajo, London Feather Company, Corrientes 708. v12

PLANCHADORAS PRACTICAS EN CAmisas color nuevas y calzoncillos, y medio oficialas para ropa señora, se necesitan, Paraguay 2316. v12

PEON JOVEN PRACTICO PARA ANdar con triciclo de reparto se necesita, Junín 1282, presentado por los padres ó con buenas recomendaciones, sueldo 40 á 45 pesos, casa y comida. v12

PEONES: SOLAMENTE QUE SEAN MUY vaqueanos para descargar y cargar carbón de piedra, se necesitan; el trabajo es á una hora de ferrocarril de Buenos Aires; darán razón calle Cabildo 168, desde las 6 hasta las 10 a. m. v14

QUINTERO QUE ENTIENDA DE JARdín, que sepa leer, se necesita, Corrientes 857, sastrería, tratar de 9 á 12 m.

REPARTIDOR PARA LA AGENCIA DE LA PRENSA, necesito, Guanacache número 5290, Gral. Urquiza. v12

REPRESENTANTES EN PROVINCIAS para grabados y sellos de goma, preciso, H. Arasanz, B. de Irigoyen 455, Buenos Aires. v13

SE NECESITA UN APRENDIZ HERRERO, Constitución 3691.

SE PRECISA UN PEON PARA CARnicería, Cabildo 1560, Belgrano v14

SASTRE PARA TODO TRABAJO DEL ramo, necesitase, Rivadavia 2777.

SASTRES BUENOS OFICIALES Y MEdio oficiales, se necesitan, Ombú 50.

SE PRECISA APRENDIZA DE VESTIdos, Uruguay 1082. v14

SE NECESITA UN OFICIAL ZAPATERO para todo trabajo, Pichincha 1293.

SE PRECISAN APRENDIZAS CHALEqueras, se les paga, Thames 1717.

SE NECESITA OFICIAL CARPINTERO colocador, Rivadavia 3946.

SE NECESITA UN TUPISTA COMPEtente, Bulnes 455. v14

SE NECESITA UN CHAUFFEUR, DIRIgirse, Caseros 2339. v14

SE PRECISA UN MUCHACHO PARA despacho de bebidas, Lima 1767.

SE PRECISA UN CAMBRADOR DE PANtalones, Chacabuco 909.

SE PRECISA OFICIAL Y MEDIO OFIcial sastre, Cabrera 3783. v13

SE NECESITA UN OFICIAL MUEBLERO de macizo y un aprendiz, Díaz Vélez 767

SE NECESITA MEDIO OFICIAL SASTRE adelantado, Alvarez 1329. v13

SE NECESITA PREPARADORA EN sombreros, Cerrito 1024.

SE NECESITA MEDIO OFICIALA MOdista calle Guardia Vieja 927.

SE NECESITA PEON QUE SEPA ANdar á caballo, Rivadavia 8033.

SE PRECISA APRENDIZ SASTRE, Estados Unidos 2057.

SE NECESITA UN APRENDIZ PANAdero, Garay 3831.

SE PRECISA OFICIAL TORNERO MEcánico, Australia 1056.

SE NECESITA MEDIO OFICIAL CARpintero, Gurruchaga 743.

SE NECESITA OFICIAL COLCHONERO, Belgrano 2365. v14

SE PRECISA JOVEN 18 á 19 años, CArrero, con libreta, Alvarez 669. v12

SE NECESITA UN APRENDIZ SASTRE, Rincón 892.

SE NECESITAN DOS LIMPIADORES DE cloacas, Independencia 1848. v13

SE PRECISA OFICIAL Y MEDIO OFICIAL estuchistas, Constitución 2336. v14

SE PRECISA BUENA OFICIALA POllerista estilo sastre, Santa Fe 1219.

SE NECESITA CABALLERIZO, CANNING 1463.

SE NECESITA PEON JOVEN PARA FAbrica de sombreros, Gaona 2419, Flores.

SE NECESITA OFICIAL GASISTA, PEdernera 158, Flores. v12

SE NECESITAN APRENDICES PARA imprenta, San Juan 522.

SE PRECISA UN PEON PARA HERRErío, San Juan 1424.

SE PRECISA APRENDIZA DE ROPA MIlitar, Carril 131, esq. Corrientes.

SE PRECISA MEDIO OFICIAL SASTRE de confección, Boedo 1975.

SE PRECISA OFICIAL PINTOR DE LIso competente, con ropa, Alberti 632.

SE NECESITA UN PEON CALCHERO, Godoy Cruz 1682.

SE NECESITAN ARMADORAS DE CAmisas con muestra, Salcedo 3238.

SE PRECISA APRENDIZ SASTRE, CAStro Barros 78. v13

SE PRECISA OFICIALA PLANCHADOra, Brasil 1609. v13

SE NECESITA APARADOR DE HOMBRE Lima 761. v12

SE NECESITA OFICIAL MUEBLERO, Anchorena 407. v12

SE PRECISAN OFICIALAS PLANCHAdoras, Rodríguez Peña 452. v13

SASTRE APRENDIZ ADELANTADO SE necesita, Córdoba 1346. v12

SE NECESITA UN OFICIAL HERRERO de obra, Humberto 2036, corralón. v12

SE NECESITA MEDIO OFICIAL TALAbartero, Pavón 3000. v12

SE PRECISA MEDIO OFICIALA PARA sastre de hombre, Andes 436. v13

SE NECESITAN MEDIO OFICIALES pintores, Paraguay 1977. v17

SE NECESITAN MUCHACHOS APRENdices de cordonería, Rivadavia 2023. v26

SE NECESITA UN OFICIAL PINTOR que sepa empapelar, Sarmiento 1571. v13

SE PRECISAN APRENDIZAS MODISTAS adelantadas, Chacabuco 322, piso 1o. v14

SE NECESITA UNA OFICIALA PLANchadora competente, Rondeau 1768. v13

SE PRECISAN DOS CARPINTEROS Y un albañil competente, hora y media de la capital, tratar Pueyrredón 558.

SE NECESITA UN MUCHACHO DE 12 A 14 años, para taller de faroles, C. Calvo 1169.

SASTRES SE NECESITAN OFICIALES saqueros y pantaloneras, para confección, Rincón 369.

SE NECESITA MAQUINISTA, APARAdor de botas gruesas de desarme, Castro 621. v14

SE NECESITA HOJALATERO COMPEtente en trabajo de automóvil, inútil presentarse si no es práctico, Larrea 883.

SE NECESITA BUENA PANTALONERA Y chalequera, y aprendizas, B. Mitre 880, altos.

SE NECESITA PERSONA QUE sepa ilustrar y hacer composturas, Montevideo 252.

SE NECESITA OFICIAL GASISTA QUE sea práctico en instalaciones de agua caliente, Anchorena 365. v13

SE PRECISA MUCHACHO DE 14 A 16 años para repartir anuncios, Liniers 716.

SE NECESITA UN MUCHACHO PRACTIco para trabajo de escritorio, Chacabuco 568, de 3 á 4 p. m. v13

SE NECESITAN COSTURERAS Y MAquinista para peletería, C. Pellegrini 746.

SE NECESITA JOVEN PRACTICO PAra almacén, con buenas recomendaciones, Sarmiento 1801. v14

SE PRECISAN 2 OFICIALES CARPINteros [illegible]

SE [illegible]

OFICIOS DIVERSOS PEDIDOS

SE NECESITA UN DESTAPADOR DE cloacas y que entienda algo de albañil, Belgrano 2237. v14

SE NECESITA OFICIAL [illegible] PARA trabajo de confección y aprendiz, Maipú 555.

SE NECESITAN MUY BUENAS [illegible] modistas, inútil presentarse si no son competentes, Cangallo 2411.

Señorita PARA TRABAJO LIVIANO [illegible] casa importadora se necesita con [illegible] referencias, San Martín 650.

SE PRECISA MAQUINISTA CAMISERA Y aprendiza adelantada, San Martín 74[illegible], 5o. piso, dep. 8. v13

SE PRECISAN OFICIALES albañiles QUE sepan revoques y molduras, Cabrera 4141. v13

SE NECESITAN COSTURERAS PARA confección fina de señora, Entre Ríos 889. v13

SE NECESITA DEPENDIENTE DE ALmacén, Segurola y San Eduardo, Vélez Sarsfield. v13

SE NECESITA APRENDIZ SASTRE adelantado ó medio oficial, Paraguay 3175. v14

SE PRECISA muchacho DE 13 A 15 años para los quehaceres de una lechería, Paseo Colón 1283.

SE PRECISA MUCHACHO RECIEN VEnido de 14 á 15 años para almacén, Colombres 1292. v13

SE PRECISA UNA APRENDIZA O MEdio oficiala aparadora para trabajo fino, Mármol 667. v12

SE PRECISAN APRENDIZAS PARA gorritas de niños y chalecos, Independencia 279. v12

SE NECESITAN OFICIALAS PELETEras, ganando de 3 á 5 pesos diarios, Paraguay 1257. v13

SE PRECISA UN OFICIAL ZAPATERO en Lanús, calle Pringles 347, casa La Constancia. v13

SE NECESITA MECANICO MONTADOR para instalar caldera grande, con testimonios de competencia, ocurrir Alsina 424. v12

SE NECESITAN BUENAS OFICIALAS Y medio oficialas de vestidos finos. Inútil presentarse si no saben bien su obligación, Cangallo 1667.

SE PRECISA MUCHACHO PARA ESCRItorio, de 14 á 15 años, con buenas referencias y presentado por los padres; ofertas por escrito, Corrito 393.

Señorita QUE TENGA BUENA LETRA Y escriba correctamente, se precisa para trabajar dos y media horas diarias, ocurrir B. Mitre 582, altos, de 8 á 10.

SE NECESITA UN OFICIAL ZAPATERO que sepa de remiendo y compostura, para la campaña, ciudad de San Pedro, darán razón Rivadavia 7032.

SE NECESITAN DOS MECANICOS electricistas y un herrero medio oficial, dirigirse al jefe de los talleres, Valentín Gómez 250. v14

SE NECESITA MUCHACHO DE 15 años para mandados que sepa hablar francés y español, tratar Chapellerie Parisienne, Tucumán 773. v14

Señorita JOVEN PARA CAJERA Y COrrespondencia, que sepa escribir á máquina se necesita, Congreso 329, de 11 á 12 m.

SE NECESITA señorita PARA ESCRItorio, con alguna práctica, que sepa escribir bien á máquina Hammond, teclado Ideal, Casa Lepage, Victoria 687. v13

SE PRECISAN DOS TAPICEROS PARA casa, por pieza, y dos peones para fragua, Manuela Pedraza 1742, estación Núñez. v13

SE NECESITAN ZURCIDORAS PARA ropa blanca, inútil presentarse si no saben bien su obligación; presentarse, Salón de Señoras, Retiro (vieja).

SE NECESITAN DOS OFICIALES sastres de confección, sueldo 100 $ por mes y comida, idem 4 medio oficiales, sueldo 60 $ por mes y comida, Almagro 1487. v13

SE NECESITA MUCHACHO PARA EScritorio, con buena letra y que sepa cálculos. Dirigirse por carta indicando edad y referencias á Burberry, Av. de Mayo 1377. v13

Señoras Y niñas, PUEDEN APROVEchar sus horas disponibles, trabajando por el Instituto Universal de Artes Modernas; personalmente ó franqueando contestación, Serrano 2282. v15

SE PRECISA CAPATAZ COMPETENTE, para la construcción de tanques, caños, etc., de cemento armado, dirigirse por carta únicamente, á J. R. T., 25 de Mayo 158. v13

SE PRECISA PARA CASA INTRODUCtora, un empleado muy competente en joyería, con buenas referencias, que conozca la clientela; debe saber correspondencia también tendrá que viajar; ofertas por escrito, Cerrito 393.

TALLISTA MEDIO OFICIAL PRECISO, Tucumán 2232. v13

TONELERO SE NECESITA, MISIONES Lima 1066. v13

TINTORERO LIMPIADOR SE PRECISA, Moreno 1717.

TONELERO SE NECESITA UN OFICIAL, Salta 1827. v14

TAPICERO MEDIO OFICIAL SE PREcisa, Thames 9, casi esq. Warnes.

TAPICERO SE NECESITA, CORRIENtes 938. v14

TORNERO EN MADERA MEDIO OFICIAL se necesita, Sáenz Peña 1717.

TIPOGRAFO, MUCHACHO MEDIO OFIcial, se necesita, calle Méjico 668, de 8 a. m.

TORNEROS MECANICOS OFICIALES Y medio oficiales se necesitan, Corrientes 2938. v14

TEJEDORES DE ALGODON ENCONtrarán trabajo en Montevideo (R. O.) en la fábrica de La Algodonera Uruguaya, playa Capurro. v16

TALABARTERO OFICIAL O MEDIO oficial, se precisa para Ferrari F. C. S., dirigirse á Alborñoz, por carta ó personalmente. v14

TINTORERO SE NECESITA EN LA PLAta, calle 6 número 1167, tintorería París, trabajo garantido todos los días, menos las fiestas, 5.50 $ por día, se da pieza. v14

URUGUAYEROS SE PRECISAN, S. Juan 962.

VENDEDORA SE NECESITA, PRESENtarse de 10 á 12 m., Mercería Alemana, Suipacha 161.

VIAJANTES: MUESTRARIO CALZADO para provincia Bs. Aires, se da á comisión, Belgrano 988.

ZAPATEROS TAQUEROS DE HOMBRE se precisan, Canning 780.

ZAPATEROS TAQUERO Y DESFORMAdores se necesitan, Uruguay 158.

ZAPATEROS ARMADORES PRACTICOS se necesitan, B. Mitre 1969. v13

ZAPATERO SE NECESITA, ARMADOR suelero de señora, Sarmiento 4375.

ZAPATEROS, DOS MEDIO OFICIALES preciso, Sarandí 154, pieza 16.

ZAPATERO OFICIAL NECESITO, B. Mitre 1321.

ZAPATEROS OFICIALES SE PRECISAN, varón y señora, Cevallos 1060. v13

ZAPATEROS DE PRUNELA Y paño SE precisan, Méjico 3659. v12

ZAPATERO APRENDIZ DE ESCARPIN, preciso, Mármol 869. v13

ZAPATERO CLAVADO DE HOMBRE preciso, Rincón 349. v12

ZAPATERO DE HOMBRE, CLAVADO, se precisa, Entre Ríos 672. v12

ZAPATEROS ARMADORES Y SUELEROS Luis XV se necesitan, Pavón 2278. v13

ZAPATERO SE PRECISA PARA COMPOSturas y atender zapatería, Patricios 971. v14

ZAPATERO MEDIO OFICIAL ADELANtado para cosido á mano y composturas, Tucumán 2678. v13

ZAPATEROS OFICIALES DE ESCARpín de criatura, armador de señora se precisan, 24 de Noviembre 826.

ZAPATEROS DE LUIS XV Y CUBANO se necesita para el taller, Santa Fe número 3475. v13

ZAPATERO OFICIAL PARA TODO TRAbajo y buen sueldo, se necesita, Lavalle 3623.

ZAPATERO MEDIO OFICIAL, ESCARPIN cosido á mano, necesito, Treinta y Tres 1911. v13

ZAPATERO PARA CLAVADO BUENO SE precisa, doy gastos, pago bien, Monteagudo 50.

ZAPATERO OFICIAL, QUE SEPA TRAbajar de compostura, necesito, Junín 1199.

ZAPATERO OFICIAL Y MEDIO OFIcial preciso, casa y comida, Bolívar 459.

ZAPATERO COMPOSTURERO PRECISO por mes ó por pieza, pago de 40 á 70 pesos con comida, Cochabamba 2068.

ZAPATEROS PARA TRABAJO DE criatura, con ruleta, se precisan, Guayaquil 546; se paga 6 $ docena.

ZAPATEROS BUENOS OFICIALES COsido á Blac. de hombre, traer muestra, se necesitan, Cangallo 2236. v14

ZAPATERO SE NECESITA MEDIO OFIcial para hombre de cosido, Belgrano 3473. v13

ZAPATERO SE NECESITA MEDIO OFIcial ó aprendiz adelantado, Saavedra 571. v13

ZAPATEROS OPERARIOS COMPETENtes para máquinas de [illegible] tacos y desvirar lisas, se necesitan [illegible] ganan buenos sueldos en Los Vascos, [illegible] Padilla 3050.

OFICIOS DIVERSOS OFRECIDOS

ALBAÑIL SE OFRECE PARA [illegible] dos, Rincón 864. v13

APRENDIZA PLANCHADORA SE OFRECE [illegible] Chile [illegible]

[illegible]

A[illegible] se ofrece [illegible]

ALBAÑIL SE OFRECE [illegible]

ALBAÑIL CONSTRUCTOR [illegible] por carta [illegible]

A LAS CARPINTERIAS [illegible] 0.60 cent. [illegible]

A PINTOR DECORADOR [illegible] nández.

ALBAÑIL CONTRATISTA SE OFRECE trabajos [illegible] Burgos, Alsina 1919 [illegible]

ALAMBRADORES SE OFRECEN [illegible] Granaderos 156.

ALBAÑIL CONTRATISTA SE OFRECE [illegible] Falcón [illegible] Castelló.

ALBAÑIL COLOCADOR DE MOSAICOS, bóvedas, blanqueos y pinturas, cielos rasos, chicos y grandes á mitad precio, Belgrano 11[illegible].

AFILADOR Y AJUSTADOR MECANICO competente para instalaciones de aserradero, se ofrece, dirigirse: R. G., Rivadavia 78[illegible]. v13

ALBAÑILES COMPETENTES EN CUALquier trabajo perteneciente al ramo, que entienden de yeso, se ofrecen, escribir Miriñay 831. v13

AVICULTOR, CON MUCHOS años DE práctica, se ofrece con poco sueldo y tanto por ciento de utilidad, dirigirse á "Avicultor", Lima 1939.

APRENDIZA ADELANTADA SE OFRECE para casa de sombreros, ó pretendo sueldo solamente se para aprender el oficio. Tratar 25 de Mayo 469, pieza 72, Hotel Continental.

AGRICULTOR FRANCES, 30 años, bachiller, ex alumno escuela agrícola Grignon, se ofrece para establecimiento agrícola ó estancia, Buenos Aires, Maipú 676. v14

BUSCA EMPLEO EN CAFE, RESTAUrant ó hotel, hombre de mucha experiencia y que habla varios idiomas, Entre Ríos 780.

CORTADOR DE CAMISAS SE OFRECE á A. S., Sadi Carnot 24. v13

CABALLERIZO SE OFRECE HOMBRE formal, trabajar, Sarmiento 3485.

COPIAS A MAQUINA, POR COPISTA competente, se hacen, Rivadavia 1569. v13

COSTURERA BUENA SE OFRECE PAra taller ó casa de familia, Araujo 371. v13

CHAUFFEUR MECANICO JAPONES SE ofrece, habla el castellano é inglés, recomendado, Ituzaingó 327. v14

CARRERO SE OFRECE BIEN PRACTIco, sabe leer y de cuentas, Alsina 2071, pieza 34. v13

CORTADOR SASTRE OFRECESE CON corte moderno y con mucha práctica, Paraná 822. v14

CORREDOR SE OFRECE CON BUENAS recomendaciones, cartas á José García, Maipú 450.

CHAUFFEUR SE OFRECE, PRACTICO, para acompañar patrón, B. Mitre 2307, restaurant.

CARPINTERO, TODO TRABAJO, especial en cielo rasos y pisos, se ofrece, Cerrito 231.

COLOCADOR DE PUERTAS Y VENTAnas ó por un tanto, se ofrece, Sgo. del Estero 156. v13

CARPINTERO SE OFRECE PARA CIUdad ó campaña, Venezuela 1070, al fondo. v14

COSTURERA BUENA, ENTIENDE DE vestidos, se ofrece para casas particulares, Darragueira 2312. v13

COCHERO AFEITADO CON BUENA presencia se ofrece con recomendación, Belgrano 826. v14

CORTADOR SASTRE COMPETENTE se ofrece, práctico para medida, por carta ó personalmente, J. C., Bolívar 948.

CHAUFFEUR CON LIBRETA SE ofrece para ciudad ó campaña, por carta ó personalmente Junín 580. v13

CHAUFFEUR PRACTICO CON LIBRETA y recomendaciones, se ofrece, M. Rico, Córdoba 1429.

COCHERO SE OFRECE, HOMBRE SErio, buena presencia, casa particular, ciudad ó campaña, Esparza 93. v13

COBRADOR SE OFRECE, CON responsabilidad, referencia y garantía, por carta, Paramaribo 2048, J. M. v14

CHAUFFEUR SE OFRECE, SIN LIBREta, poco sueldo, sabe manejar cualquier marca, Suipacha 1219, pieza 30. v13

CARPINTERO GALPONES, CHALETS, casillas, caballerizas, sólidos y económica, ofrécese, Tres Esquinas 502. v13

CAPATAZ albañil CON BUENAS REFErencias se ofrece, habla inglés, por carta P. R., Malabia 180. v13

COSTURERA PARA CASA DE FAMILIA se ofrece, sabe cortar, bordar á mano y máquina, Callao 1065, F. Fontelo. v13

CARPINTERO SE OFRECE PARA INStalaciones, casillas y galpones, Junín 546, Singer. v13

CHAUFFEUR JOVEN, FRANCES, SErio, se ofrece para coche taxímetro, Cevallos 930. v13

CORREDOR SE OFRECE PARA FAmilia, con conocimientos en capital y provincias, Alsina 1014, R. Rodríguez. v13

CARRERO PRACTICO PARA CUALquier reparto, maneja 4 riendas, con recomendación se ofrece, Salguero 238. v13

CHAUFFEUR PARA LA CIUDAD O EL campo, se ofrece, buenos informes, por carta á L. G. X., Manuela Pedraza 2287. v14

CARPINTERO DE OBRA BLANCA SE ofrece para campaña ó ciudad, dirigirse por carta ó personalmente, Lambaré 1143. v12

CARPINTERO OFICIAL CON HERRAmientas se ofrece para ciudad ó campaña, escribir Francisco Labat, Victoria 1353. v13

CHAUFFEUR SE OFRECE PARA CASA particular, con libreta y recomendaciones, persona formal y seria de 35 años, soltero, Córdoba 1501. v12

CHAUFFEUR SE OFRECE SIN PRETENsiones, como ayudante, sin libreta, sabiendo manejar bien y teoría, Corrientes 1511, R. R. v13

CORTADOR SASTRE CON BUENOS CERtificados, se ofrece para esta capital ó otra importante, trabajará un mes á prueba, sin sueldo, muy práctico para probar y para todo trabajo del ramo, por carta ó personalmente á C. Arzolini, San Lorenzo 371. v13

CORTADOR SASTRE PARA señoras MUY competente, diplomado y con certificados de las mejores casas de París, recién llegado se ofrece para casa importante y seria, por ofertas dirigirse á A. Blanco, Castelli 51. v14

DECORADOR SE OFRECE, RIOJA 423, dep. 16.

DOS MUCHACHOS SE OFRECEN PARA almacén, uno práctico, recomendados, Moreno 2562.

DEPENDIENTE DE ALMACEN PRACtico de 18 años, con recomendaciones se ofrece, Santiago del Estero 675.

DEPENDIENTE DE ALMACEN BUEN práctico y buenos informes sin pretensiones se ofrece.—L. A. Otero, Catamarca 1693.

DEPENDIENTE PRACTICO EN SOMbrerería y camisería, con buenos certificados y referencias, se ofrece para ciudad ó campaña, dirigirse Guardia Vieja 1549, ciudad. v13

DEPENDIENTE JOVEN DE 19 años REcién llegado, con 6 años de práctica en España, tienda y confecciones, muy bien recomendado y sin pretensiones se ofrece, dirigirse á L. A., Vírgenes 3123, Flores. v13

ELECTRICISTA OFICIAL SE OFRECE con buenos certificados, San Juan 1517. v13

ENFERMERO ITALIANO PARA HOSPItal ó particular, buenas recomendaciones se ofrece, Lavalleja 1325. v13

EMPLEADO ACTIVO SE OFRECE, práctico para la venta, cobranzas, Bancos ó informes, Lima 376.

EMPLEADO SERIO DE 26 años, COrresponsal en italiano, francés, práctico en contabilidad, escribir á máquina se ofrece, Lorenzo Saita, Florida 340, p. 20. v13

ENFERMERO PRACTICO SE OFRECE para sanatorio, casa de familia ó campaña, escribir á F. Richard, 35 de Mayo 697.

EMPLEADO PRACTICO EN ESCRITOrio, se ofrece para ciudad ó campaña. Entiende mostrador. Por carta, A. Villa, Bermejo 539.

ESTANCIEROS: SE OFRECE UNA FAMIlia de 4 personas mayores, con buenas referencias, para chacareros, dirigirse á G. K., por carta, Guardia Vieja 1376. v13

EMPLEADO JOVEN, PRACTICO EN trabajos de escritorio, con nociones de contabilidad mercantil, escritura á máquina y correspondencia, á L. S., se ofrece, [illegible] v13

EMPLEADO CON LARGA PRACTICA en los ramos comerciales se ofrece para casa seria como viajante ó corredor, buena presencia y óptimas referencias, por carta á Arambura, Talcahuano 319, 30. v13

ELECTRICISTA MECANICO SE OFRECE para club, hotel ó casa grande, [illegible] Estevez, San Eduardo 2110, Vélez Sarsfield.

ELECTRICISTA, CONOCE EL MANEJO de automóviles y sabe [illegible]

EX BRIGADIER [illegible]

OFICIOS DIVERSOS OFRECIDOS

EBANISTA COMPETENTE EN MACIZO, sabiendo lustrar, rebajador y componedor de tacos y bolas de billar, joven, se ofrece para cualquier punto de la Argentina ó fuera de la misma, Uruguay 106.—E. Domínguez. v14

ESTANCIA—SE OFRECE PARA ADMINISTRADOR de una estancia importante, dentro ó fuera de la República, persona muy vinculada y competente para el cargo. Por correspondencia con las iniciales J. L., calle Maipú 480, ciudad. v13m

EMPLEADO COMPETENTE EN ALMACEN y ferretería, atendiendo por menor ó mayor ó bien para despachante de depósito se ofrece para la campaña. Escribe á máquina y tiene nociones de contabilidad. J. Ballester, Rivadavia 1788. v13

ESTANCIEROS! español CON GRANDES conocimientos prácticos en agricultura, ganadería y maquinaria agrícola y todo lo que se relaciona con estos ramos, desea administración, pudiendo dar fianza en metálico y referencias de primer orden, dirigirse á Roque Gallegos, Alsina 984.

FOGONERO COMPETENTE CON CERTIFICADO, se ofrece, Colonia 45. v13

FOGUISTA, SABE DE MECANICO, con certificado, se ofrece, Garay 1043. v12

FOTOGRAFO SE OFRECE BUEN RETOCADOR, poste restante, Cerretani V., Correo Central. v12

FOTOGRAFO MEDIO OFICIAL SE ofrece para todo trabajo, ha estado en la campaña, tratar San Juan 1470. v13

FOTOGRAFIA, señorita Y HERMANO muy prácticos, se ofrecen para trabajar y encargarse de fotografía, ciudad ó campaña, Andes 874, á A. J., fotógrafo. v14

FOTOGRAFO RETOCADOR, JOVEN, formal, 19 años, quiere ayudar todos los trabajos de fotografía; dirigirse por carta, Lerma 812, fotógrafo.

GARAGE PUBLICO O PARTICULAR, se ofrece, capataz ó encargado técnico, trabajador y serio, referencias de primer orden, competente en todo detalle del ramo, con libreta, por carta á Timbó 3857, capital. v13

HOMBRE SERIO QUE DISPONE DE varias horas por día se ofrece, Suipacha 1217, pieza 30. v13

HOMBRE FORMAL QUE ENTIENDE DE contabilidad y cálculos, se ofrece con pocas pretensiones, Billinghurst 1639. v12

HOMBRE FORMAL DESEA COLOCACION como cobrador ó ordenanza, con ó sin garantía, dirigirse Tacuarí 932. v13

HOMBRE SE OFRECE PARA TODO trabajo de casa de negocio, recomendado, sabe cocinar, sin pretensiones, Sgo. del Estero 947.

HOMBRE JOVEN, español, SE OFRECE para repartidor ó peón, práctico para tostador de café, sin pretensiones, California 833, A. R. v13

HOMBRE FORMAL, CONOCIENDO trabajos generales de escritorio, buen corresponsal y contabilidad, desearía empleo en casa importante. Dará referencias, ofertas Landa, 2 de Mayo 37, L. Ruiz. v14

JARDINERO MUY PRACTICO CON buenas referencias se ofrece, Santa Fe 4002.

JOVEN español PEON DE FARMACIA ó portero se ofrece, Maipú 472.

JOVEN de 17 años, PARA FERRETERIA, práctico, se ofrece, Bolívar 682.

JARDINERO AYUDANTE PARA CASA particular, se ofrece, Lavalleja 1235.

JOVEN PARA ESCRITORIO DE 17 años, se ofrece, Alsina 2315.

JARDINERO SE OFRECE, RECOMENDADO, Domingo Dordoni, Santa Fe 2123. v14

JOVEN SE OFRECE PARA LAVA?COPAS de café ó dependiente para bazar, Chile 1658.

JOVEN español de 19 años, SE OFRECE para escritorio ó dependiente de mercería, por carta Sarmiento 1049. v13

JOVEN SE OFRECE PARA CUALQUIER clase de negocio, con recomendaciones, Corrientes 1585. v13

JOVEN SERIO, PARA señor SOLO, ó atender puerta, recomendado práctico, se ofrece, carta á Armonía 2466. v14

JOVEN español SE OFRECE PARA AYUDANTE de escritorio, es maestro autorizado, Salta 1231, p. 48. v13

JOVEN de 17 años, SE OFRECE PARA limpieza de escritorios y mandados, dirigirse por carta, M. S., Cangallo 968.

JOVEN MEDIO DEPENDIENTE DE ZAPATERIA se ofrece, N. D., Sáenz Peña 931.

JOVEN DE 18 años, SE OFRECE, PRACTICO en almacén, fonda y café, con recomendaciones, Juncal 4594, Palermo.

JOVEN SE OFRECE PARA MUEBLERIA, práctico en embalaje, Chile 376, V. Cavou. v13

JARDINERO DE PROFESION, FRANCES con buenas recomendaciones se ofrece, dirigirse Suipacha 1235. v14.

JARDINERO QUINTERO SE OFRECE, hombre solo y con buena recomendación, [illegible]

JOVEN español DE 20 años, MUY TRABAJADOR se ofrece para cualquier trabajo, Venezuela 2224. v13

JOVEN español RECIEN VENIDO SE ofrece para almacén ó otro trabajo, Estados Unidos 756. v12

JOVEN SE OFRECE PARA TALLER de escultura y pintura, con cuatro años de práctica, Caseros 1547. v13

JOVEN RECIEN SALIDO DEL 3er. año de la Escuela de Comercio, se ofrece para empleado de escritorio ó cosa análoga: escribir á L. L., Belgrano 1701. v14

JOVEN BIEN RECOMENDADO DESEA ocuparse por las mañanas, apto para todo, dirigirse á Carlos Calvo 1164, por Escobar. v13

JARDINERO FRANCES, CASADO, DOS hijos, referencias de primer orden, desea colocación cerca de la capital, prefiere zona Norte, B. Mitre 1190. v16

JOVEN ITALIANO RECIEN LLEGADO, se ofrece como empleado de comercio, disponiendo de garantía ó depósito, José M., Andes 165. v13

JOVEN MUY BUENA PRESENCIA Y con excelente letra, se ofrece para dependiente de escribanía y con práctica en ella, Tucumán 1687.

JOVEN PARA ESCRITORIO CON CERTIFICADO y buena letra, se ofrece, dirigirse por carta á Carlos Carrasco, S. del Estero 445, dep. 4.

JOVEN español de 19 años, SE OFRECE para peón ú otro trabajo, sabe leer y escribir, tratar por carta G. Alvarez, Piedras 888.

JARDINERO QUINTERO PRACTICO O casero hombre formal honrado solo y con buenas recomendaciones y garantía se ofrece, Defensa 629. v13

JOVEN FRANCES HABLANDO EL INGLES y escribiendo á máquina, desea emplearse en casa de comercio, escribir R. S. C., 1013 Montevideo.

JOVEN español DE 24 años, ACTIVO Y de buena presencia, con buenas recomendaciones, se ofrece para comercio. Por carta Poste restante, Maipú 450, José García. v12

JOVEN DE 26 años SE OFRECE PARA ascensorista ó como portero, habla muy bien el español, el francés y el italiano, buena caligrafía, dirigirse por carta Pringles 449. v13

JARDINERO SE OFRECE CON RECOMENDACION para casa particular, para ciudad ó pueblo más cercano, para informes dirigirse Florería de D. Dordoni, Santa Fe 2123. v13

JOVEN FORMAL, 18 años HABLA MUY bien francés, conoce la contabilidad bastante, se ofrece para casa de negocio, perfumería ó hotel, dirigirse por carta Alvarez 1631.—E. M.

JOVEN ESTUDIANTE, 23 años MUY instruído é inteligente, habla algo el inglés y francés, busca empleo, de preferencia por la tarde, por carta G. G., Almagro 576. v13

JOVEN SERIO CON CERTIFICADOS comerciales y buenas referencias, se ofrece para dependiente de almacén en casa mayorista, dirigirse por carta Belgrano 1406, Oficina Comercial, A. L. v14

JOVEN de 25 años, CON BUENA CALIGRAFIA, activo, con buenas recomendaciones y certificados, se ofrece para escritorio ó casa de comercio, sin pretensiones, Camacuá 121. A. I. v13

JOVEN SERIO CON CONOCIMIENTOS de contabilidad, despachos de aduana y práctica de caja, se ofrece para escritorio, tiene buenos certificados y recomendaciones, Defensa 835, 3o. piso derecha. v12

JOVEN EMPLEADO DESEA OCUPARSE de 6 á 11 p. m., en imprenta ó establecimiento industrial, posee buena letra, inmejorable ortografía y conocimientos generales, por carta ó personalmente á Bogotá 709, E. C. V. empleado.

JOVEN español, CON ALGUNA PRACTICA de contabilidad y buena letra, habiendo trabajado en escritorio y almacén en esta ciudad, se ofrece como auxiliar de escritorio ó cosa análoga, en casa mayorista, sin pretensiones, escribir á R. Ramírez, Corrientes 2900. v12

JOVEN español, SERIO Y FORMAL, DE esmerada educación, práctico en correspondencia comercial y particular y en trabajos de escritorio, con vastos conocimientos generales de comercio y nociones de francés, ofreciendo buenas referencias, se ofrece como secretario particular de persona distinguida ó bien para casa de comercio importante, así de la capital como de la campaña, dirigirse á F. C. V., poste restante central. v12

LUSTRO MUEBLES A DOMICILIO, A. van der Werff, Güemes 4374.

LUSTRO PISOS Y LIMPIO CASAS BARATO, Cangallo 1832, U. T. 1853 (Libertad) v13ab

LIMPIA CASAS Y ENCERA PISOS, barato, Charcas 1365, U. T. 2085, Juncal. v15

LENCERA SE OFRECE POR DIA PARA hotel, restaurant ó casa particular, señora Fanny, Bulnes 447.

LUSTRO MUEBLES A DOMICILIO Y compongo á precios baratos, José Vila, Brasil 2622. v17

LIMPIADORES ENCERADORES vascos se ofrecen, prolijos, económicos, Lamarca, B. Mitre 1786. v12

OFICIOS DIVERSOS OFRECIDOS

LUSTRO PISOS, LIMPIO CASAS A MITAD de precio, Santa Fe 1795, U. T. 752, Juncal. v13

LUSTRO Y COMPONGO MUEBLES A DOMICILIO sumamente barato, Freda, Andes núm. 30. v30m

MUCHACHO para ESCRITORIO se ofrece con recomendaciones, Tacuarí 444.

MUCHACHO PARA MANEJAR CARRO se ofrece, Perú 1687.

MUCHACHO SE OFRECE PARA CASA de negocio, Victoria 1240.

MEDIO OFICIAL SASTRE SE OFRECE, Garay 1382.

MOZO DE CAFE SE OFRECE, POR carta, Libertad 537.

MUCHACHO SE OFRECE PARA LIBRERIA ó ferretería, calle Tramway 2746. v14

MOZO DE 18 años PRACTICO EN almacén, se ofrece para seguir el mismo ramo ú otro cualquiera, Treinta y Tres 1046.

MUCHACHO SE OFRECE PARA ALMACEN, medio práctico, español, 14 años, Humahuaca 1307. v13

MUCHACHO DE 14 años DESEA COLOCARSE para todo trabajo, sabe leer y escribir, Moreno 1149.

MUCHACHO DE 20 años SE OFRECE para cualquier ciudad ó campaña, personalmente ó por carta Saenz Peña 1781.

MUCHACHO PRACTICO PARA ALMACEN, se ofrece, con recomendaciones, Rioja 1288. v13

MUCHACHO español DE 18 años OFRECESE, A. del Valle 1164, sabe leer y escribir. v12

MUCHACHO DE 16 años PRACTICO para almacén se ofrece para ciudad ó campaña, French 3000. v12

MUCHACHO SE OFRECE, PRACTICO para almacén, presentarse por carta ó personalmente, Gorriti 1332. v13

MECANICO DE LINOTIPOS COMPETENTE en cualquier modelo se ofrece, por carta A. B., Alsina 890. v13

MUCHACHO PRACTICO PARA ALMACEN se ofrece con buenas recomendaciones, dirigirse Uruguay 843. v12

MATRIMONIO español DESEA QUINTA á medias, la mujer práctica para criar aves; sabe ingertar y podar, con referencias, por carta Rivadavia 1171, pieza 9.

MECANICO SE OFRECE PARA LANCHA ó automóvil, va al interior, con certificado de competencia, por carta, Belgrano 1288, J. J. v14

MUCHACHO JOVEN PARA ALMACEN se ofrece, tiene buenas recomendaciones, no es muy práctico, Caning 3251, encargada. v12

MOLINOS HARINEROS DE MUELAS O piedras, motores gas, eléctrico ó vapor se ofrece oficial recién llegado, competente, Paseo Colón 361, Francisco Castro. v13

MOZO PRACTICO EN ALMACEN, CON excelentes certificados de conducta y largos años de práctica en las casas en que prestó servicios, se ofrece para ciudad ó pueblo cercano, Santa Rosalía 964. v13

MAQUINISTA DESEA MANEJAR una desgranadora, con 14 años de práctica en el manejo de máquinas trilladoras en el país, dirigirse por carta á A. Fernández, Ituzaingó, F. C. O. v15

MAQUINISTA MECANICO PARA MANEJAR toda clase de motores á tracción y calderas á vapor en fábricas, molinos, etc., se ofrece con certificados, J. Montaños, Perú 1031. v13

MECANICO ELECTRICISTA DE LARGA práctica en dirección de usinas, distribución de alumbrado, fuerza, etc., se ofrece para afuera, dirigirse por carta á E. M. B., Rosario 1122, Santos Lugares, F. C. P. v12

MAYORDOMO COMPETENTE EN ganadería y agricultura, con muchos años de práctica y con certificado de primer orden, habiendo administrado establecimiento de importancia, se ofrece, sin pretensiones, F. C., Ensenada 141. v15

MAYORDOMO FRANCES, CASADO, 33 años, muy serio, con práctica de 16 años en tres establecimientos de campo de primer orden, habiendo colaborado á la administración de aquellos durante 10 años, se ofrece para administrar estancia ó colonia, garantías á satisfacción, referencias de primer orden, pruebas á la vista de sus conocimientos y aptitudes para organización y explotación de estancias, mejoras, contabilidad, etc., dirigirse por carta solamente á A. M. J. T., Chacabuco 221, Buenos Aires. v24

OFICIAL PELUQUERO SE OFRECE, Lima 378.

OFICIAL SASTRE ADELANTADO ofrécese, Bernardo de Irigoyen 1369.

OFICIAL PELUQUERO SE OFRECE competente, Ayacucho 969, T. Gaettano.

OFICIAL PELUQUERO COMPETENTE, serio, se ofrece, Solís 1022.

OFICIAL MEDIO SASTRE SE OFRECE, Chile 1253.

OFICIAL PELUQUERO SE OFRECE EL centro, Solís 1791. v14

OFICIAL CARPINTERO COLOCADOR bueno, se ofrece, Matheu 1317. v13

OFICIAL POMPIER BUENO SE OFRECE, Frías 141, altura Triunvirato 100. v13

OFICIAL SASTRE MUY COMPETENTE se ofrece, trabaja por pieza, Méjico 891. v13

OFICIAL PELUQUERO COMPETENTE y formal, se ofrece, Piedras 592, Diego Sánchez. v13

OFICIAL PELUQUERO ALEMAN, HABLA castellano, buen salonero, se ofrece para el centro, 25 de Mayo 417. v14

OFICIAL MEDIO PELUQUERO SE OFRECE para pueblo cerca de la capital, Paseo de Julio 922.

OFICIAL PELUQUERO SE OFRECE, desea casa y comida, formal, Estados Unidos 2901.

OFICIAL PELUQUERO SE OFRECE, competente, calle Ayacucho 969. A. Gaettano.

OFICIAL DE SOMBRERERIA DESEA emplearse, dirigirse por carta á J. Vázquez, Sarmiento 433. v12

OFICIAL COLOCADOR DE ALFOMBRAS, práctico, se ofrece, Sarandí 133, pieza 10. v12

OFICIAL PELUQUERO español se ofrece para casa céntrica, personalmente ó por carta á D. D., Rivadavia 1645. v13

OFICIAL SASTRE ITALIANO SE ofrece, competente, sabe cortar, dirigirse por carta ó personalmente, Liniers 536. v14

OFICIAL MUEBLERO DE MACIZO, carpintero y práctico en enchapado, se ofrece, dirigirse por carta L. Velazco, Cevallos 677. v14

OFICIAL BUEN SALONERO Y PRACTICO en hacer postizos, conociendo aplicaciones de tintura, se ofrece, Chacabuco 667, altos. v13

OFICIAL PELUQUERO SE OFRECE con todas sus herramientas, prefiere casa formal, español, Monte Egmont 239, personal ó por carta. v13

PEON SE OFRECE, RIVERA 466.

PEON PARA CARRERO O GARAGE, SE ofrece, Lima 1768.

PINTOR DECORADOR Y EMPAPELADOR, se ofrece para trabajar barato, F. F., Tucumán 616 y Córdoba 3584. v15

PINTOR RECUADRADOR, BLANQUEO frentes, patios, mitad de precio, Viamonte 334.

PEON JOVEN PARA CASA DE NEGOCIO, con recomendaciones, se ofrece, Loyola 427.

PEON FUERTE SE OFRECE PARA CASA introductora ó corralón, Yerbal 1386. v13

PEON FORMAL SE OFRECE PARA hotel ó casa particular, Méjico 557, hotel Centenario.

PEON O AYUDANTE DE QUINTERO, para ciudad ó campaña, se ofrece, Moreno 1717.

PINTO PUERTAS DESDE 1 $, EMPAPELO y refacciono casas barato, al contado y á plazos, Billinghurst 1104.

PINTURAS, EMPAPELADOS Y BLANQUEOS, pidan precios, R. Espinosa, Estados Unidos 576.

PEON SE OFRECE PARA CUALQUIER trabajo, recomendado, tiene certificado de conducta, Carlos Calvo 1501.

PINTOR EMPAPELADOR Y BLANQUEADOR se ofrece, precios módicos, San Juan 3022. v14

PEON PRACTICO PARA MUEBLERIA, con recomendaciones, se ofrece, Bolívar 810.

PEON JOVEN E INTELIGENTE OFRECESE para todo trabajo de escritorio, Jra. 46. v13

PINTOR Y EMPAPELADOR, PINTO Y blanqueo á precio módico, Montevideo 565. v15

PINTURA, BLANQUEO Y TODO TRABAJO del ramo á precio muy competente, Pasco 1374. v13

PINTURA, BLANQUEO Y EMPAPELADO en general, precios sumamente bajos, A. Serantes, Alsina 944. v14

PINTOR, DECORADOR Y EMPAPELADOR se ofrece, á mitad de precio, J. Adler, Talcahuano 238. v15

PINTO, EMPAPELO Y BLANQUEO A precios módicos, S. Giménez, San José 715. v13

PINTOR EMPAPELADOR, RECUADRADOR, imitador, desea trabajar por día ó por un tanto, Venezuela 2459, A. Balboa. v13

PORTERO ASCENSORISTA PROFESIONAL con buenas recomendaciones, para casa de escritorios, departamentos, etc., se ofrece, B. Mitre 250. v12

PEON PARA MANEJO DE CHATA O para casa de negocio con buenas recomendaciones, se ofrece ciudad ó campo, Loyola 427.

PINTOR, PINTO AL OLEO A CAL, RECUADRO, empapelo, imitaciones madera, mármoles y decoraciones modernas, sírvase dejar órdenes Humberto 2020, Vicente Torres. v14

PERSONA DE BUENA PRESENCIA SE ofrece para casa seria, ferretería, pinturería y corralón, como viajante ó corredor, conoce la campaña, por carta á P. Fernández, Talcahuano [illegible]

OFICIOS DIVERSOS OFRECIDOS

PINTOR, EMPAPELADOR SE OFRECE, precios módicos, Boulogne sur Mer 683, M. G. v13

PERSONA DECENTE DESEA EMPLEO, poseyendo 4 idiomas, práctico en marítimas ó para escritorio, sabe escribir á máquina, referencias buenas, dirigirse por carta ó personalmente, á C. S., Directorio 445, Caballito. v12

PERSONA FORMAL COMPETENTE con recomendaciones y garantía á satisfacción, se ofrece para encargado de establecimiento rural ó agrícola con pocas pretensiones de sueldo, prefiere interés en utilidades haciendo contrato, dirigirse Corrientes 435, escritorio 29. v15

QUINTERO SE OFRECE, HOMBRE DE edad, soltero, buenas referencias, capital ó suburbios, por carta á Quintero, Moreno 3001. v14

QUINTERO Y JARDINERO SE OFRECE, español, comprende italiano, hombre fuerte y trabajador, sabe manejar coches de un caballo ó dos, por carta ó personalmente, Lima 1763.

RAMON L. FALCON 2763, FLORES, SE ofrece jardinero de profesión, recomendado. v13

REPARTIDOR DE PANADERIA ITALIANO se ofrece, sabiendo trabajar á la cuadra y tiene certificado de su conducta, ocurrir Remedios 3161, Flores á G. R. v13

SE OFRECE UN CABALLERIZO COMPETENTE, Loría 2091. v14

SE OFRECE COSTURERA PARA CASA de familia ú hotel por día, Inclán 852. v13

SE OFRECE UN CABALLERIZO COMPETENTE, Juncal 2062, pieza 14. v12

SE OFRECE CHAUFFEUR RECIEN venido, Uruguay 950. v13

SE OFRECE CARRERO Y PEON, MAZA 90, J. L. v13

SE OFRECE PEON JARDINERO O quintero italiano, Cavia 127. v14

SE OFRECE UN MOZO PRACTICO para café y fonda, Blandengues 1972.

SE OFRECE UN PINTOR DE LISO para afuera y sabe empapelar, Mármol 750. v12

SE OFRECE UN MUCHACHO PARA ALMACEN, de 16 años, Gaona 4340, J. E. v12

SE OFRECE CARPINTERO COMPETENTE y marcador, para taller, Rincón 235. v13

SE OFRECE OFICIAL HORNERO PARA confitería, Carlos Calvo 1764, pieza 15 v13

SE OFRECE CHAUFFEUR CON RECOMENDACIONES, solo ó el matrimonio, por carta Laprida 2176, I. Rodríguez. v13

SE OFRECE UN MUCHACHO español de 13 años, tabalartero, con un año de oficio, Pavón 399.

SE OFRECE UN JOVEN PARA LACAYO de automóvil, con recomendación, Cevallos 1468.

SE OFRECE COSTURERA PARA CASA particular ú hotel, Estados Unidos número 1849.

SE OFRECE COCHERO PARTICULAR de 22 años, Reconquista 938, U. Teléf. 875 Av. v6

SE OFRECE CABALLERIZO CON CERTIFICADOS y recomendaciones, Juncal 2062, pieza 42.

SE OFRECE JOVEN ITALIANO RECIEN llegado, práctico en ferretería, Viamonte 1073.

SE OFRECE MUCHACHO PARA ALMACEN, dirigirse Tomás Alonzo, Amenábar 2164. v14

SE OFRECE para CUALQUIER TRABAJO, hombre formal, de 26 años, entiende algo de carpintero, Entre Ríos 740.

SE OFRECE UN MUCHACHO de 12 á 14 años para escritorio ó casa de comercio, dirigirse Anchorena 611.

SE OFRECE OFICIAL POMPIER Y cambrador de pantalones, con recomendaciones, Córdoba 487.

Señoritas SE OFRECEN DOS DE 16 Y 17 años para vendedoras, especialidad en calzados, Bebedero 4960, Villa Urquiza.

SE OFRECE UNA ENFERMERA PARTICULAR ó para consultorio, Mitre y Castelli, hotel plaza Once. v14

Señorita COSTURERA QUE ENTIENDE de vestidos se ofrece para casa de familia, Piedras 1048.

SE OFRECE UN MUCHACHO DE 15 años de edad, práctico en almacén, Cochabamba 1163, pieza 24.

SE OFRECE PINTOR, EMPAPELADOR y blanqueador, con cal impermeable; dirigirse á casa de moda, Parral 95.

SE OFRECE MEDIO OFICIALA PLANCHADORA para taller de planchado, Charcas 1437.

SE OFRECE QUINTERO INTELIGENTE en jardín para estancia, tiene recomendación, San Juan 1500.

SE OFRECE UN MUCHACHO PARA los mandados de almacén, Independencia 1352.

SE OFRECE PARA TAPICERO Y PEON entiende de muebles, hombre formal, Victoria 1780. v12

SE OFRECE MUCHACHO RECIEN VENIDO para almacén ó para cualquier trabajo, Carlos Calvo 1743. v13

SE OFRECE OFICIAL FRENTISTA, trabajo á contrata, tratar de 11 y 1/2 á 12 y 1/2 y de 5 y 1/2 á 8 p. m. v12

SE OFRECE OFICIAL TINTORERO DE profesión, en algodones, ropas, dirigirse Lima 1939, hotel, esquina Armonía. v12

SE OFRECE PERSONA FORMAL Y práctica para las cobranzas judiciales con garantías, Gurruchaga 1794, R. C. B. v12

SE OFRECE CAPADOR RECIEN VENIDO de Europa, con buenas referencias y título de profesión, Guardia Vieja 893. v13

SE OFRECE OFICIAL PANADERO RECIEN venido de Montevideo sin pretensiones, sabe cumplir con su obligación, Paseo Colón 851.

SE OFRECEN DOS JOVENES DE 19 Y 20 años para ordenanzas ó cosa análoga, saben leer y escribir, dirigirse Georgestown 587, A. C. v14

SE OFRECE albañil PARA HACER casas y reparaciones en general, precios razonables, calle General Roca 135, Talleres F. C. S.

SE OFRECE MECANICO BOMBERO PARA instalación ó reparaciones de motores á vapor ó á nafta, por carta á R. V., Juncal 2983. v13

Señorita SE OFRECE CON CONOCIMIENTOS en la máquina Underwood y Continental sin pretensiones, dirigirse por carta ó personalmente, Vera 2075. v14

Señorita CON BUENA PRESENCIA SE ofrece para oficina de teléfono, tiene buenas recomendaciones, dirigirse por carta á Santa Fe 1169. v17

SE OFRECE UNA PERSONA COMPETENTE para la fabricación de jabón, velas esteárina y de sebo prensado, por carta Víctor Manches Maroñas, Montevideo. v15

SE OFRECE JARDINERO, HORTICULTOR y quintero, construye por día, semanal ó por mes, con certificados, dirigirse Lima 1939, esq. Armonía, hotel. v13

SE OFRECE PARA ESCRITORIO UN joven español de 19 años de edad con práctica, buena letra y recomendaciones, sabe contabilidad, dirigirse Moreno 943. v13

SE OFRECE JOVEN ARGENTINO DE 20 años para dependiente de tienda, sin pretensiones, para el campo, dirigirse por carta á M. G., Rivadavia 6770, Flores.

SIN PRETENSIONES, OFRECESE SEÑORITA contadora para todo trabajo escritorio, con buenas referencias, dirigirse por carta solamente á Belgrano 1106, oficina comercial M. T.

Señor FRANCES DE 27 años, EXCELENTE educación, instrucción esmerada, con práctica en el cuidado de haciendas en Francia, se ofrece como mayordomo ó segundo de estancia, excelentes referencias, M. D., Junín 1087. v13

SE OFRECE HOMBRE DECENTE, ARGENTINO para cochero de negocio, tiene donde guardar caballo y coche ó cualquier otro trabajo, con recomendaciones y certificado de policía de honradez, dirigirse Viel 888, Caballito.

Señor FORMAL SE OFRECE PARA CIUDAD ó campo como encargado de casa de comercio, muy práctico en el ramo de almacén, tienda, ferretería y teneduría de libros. Tiene certificados de competencia. Escribir ó personalmente T. B., Méjico 1770. v12

TAPICERO PARA CASA PARTICULAR, se ofrece, Blanco Encalada 2560. v10

TINTOREROS: señora CASADA, SIN HIJOS, que ha tenido tintorería en esta capital, se ofrece como dependienta, pedir por Albónico, Rioja 720. v13

VENDEDOR DE FERRETERIA, CONOCIENDO el corretaje de plaza y actualmente colocado, desea ocupación en otra casa importante, referencias á satisfacción, escribir á L. C., Belgrano 726. v12

YESERO HACE TRABAJOS YESERIA y decoración, Honduras 135, Cándido Rubio. v24

SERVICIO DOMESTICO PEDIDO

AMA BUENA NECESITO, PAGO 130 y vestidos, Junín 377. v14

AMA CON LECHE DE 3 á 6 MESES, se necesitan, sueldo 120 $, Paraná 944.

AMA CON LECHE DE 4 ó 5 MESES, para criar en su casa, necesito, Cangallo 948.

AMAS ROBUSTAS SE NECESITAN dos, sueldo 120 $ y vestidos, Corrientes 1686.

AMA SE NECESITA, CON LECHE DE 8 meses, que le dé 4 veces por día, Loria 868.

AMA VASCA, LECHE DE 8 á 9 MESES, se necesita, Bella Vista 233 (Flores). v12

SERVICIO DOMESTICO PEDIDO

AMA SE PRECISA PARA CASA DEL NIÑO, sin pretensiones, trato de familia, con ó sin chico, Roque Pérez 2547, Belgrano. v14

AVENIDA SANTA FE 3924, NECESITASE sirvienta para cocina sencilla, lavar y planchar, corta familia, sueldo 45 $; se exige el cumplimiento de su deber. v13

BUENA COCINERA PARA CASA DE pensión francesa, se precisa, Callao 826.

BUSCASE COCINERO ALEMAN QUE estuvo en la Academia Luis Pastor, presentarse Azcuénaga 1440. v13

COCINERA FORMAL SE NECESITA, MOreno 1170.

COCINERA FORMAL CON BUENAS REferencias se precisa, Chacabuco 1086.

COCINERA SE NECESITA CON CAMA, Charcas 1835.

COCINERA CON CAMA, FORMAL, SE precisa, B. Mitre 1421.

COCINERA PARA CORTA FAMILIA se precisa, Cucha Cucha 77, Caballito.

COCINERA PARA CORTA FAMILIA, se necesita, Bustamante 1857. v14

COCINERA CON CAMA RECOMENDADA se necesita, Billinghurst 1720.

COCINERO español SE NECESITA, Azcuénaga 1440.

COCINERA Y SIRVIENTA CON CAMA SE necesita, Rincón 54.

COCINERO COMPETENTE SE NECESITA, Suipacha 117.

COCINERA SE PRECISA PARA CORTA familia, San Juan 2524, 1er. piso.

COCINERA CON CAMA, SE NECESITA; Juncal 2249.

COCINERO PRACTICO PRECISO, POCO trabajo, no hay peón, Santa Fe 4527.

COCINERA PARA CORTA FAMILIA SE precisa, Coronel Díaz 379.

COCINERA PARA COCINA SENCILLA y otros quehaceres se precisa, Callao 1784

COCINERA SE NECESITA, POCA familia, Araoz 2982.

COCINERA SE PRECISA, RIVADAVIA 9510.

COCINERA PARA AYUDAR A OTROS quehaceres, se precisa, Lavalle 1079.

COCINERA SE NECESITA, RIVADAVIA 4828.

COCINERO español PARA FONDA SE necesita, Arenales 3199.

COCINERA SE NECESITA PARA ENseguida, ocurrir de 9 á 11, Alberti 450.

COCINERA O SIRVIENTA SE NECESITA, Vidt 324, entre Paraguay y Mansilla.

COCINERA PARA MORON SE NECESITA, tratar Tucumán 2040.

COCINERA PARA CORTA FAMILIA SE necesita, Las Heras 251. v12

COCINERA DE PROFESION SE NECESITA, Larrea 1322.

COCINERA CON CAMA, SE NECESITA, Varela 358, sueldo 50 $.

COCINERA Y SIRVIENTA PRECISO, Córdoba 2429, piso 1o.

CHICA DE 13 A 15 años NECESITO PAra matrimonio solo, B. Mitre 1223, 2o.

COCINERA SE NECESITA, BOGOTA No. 3856, Floresta. v13

COCINERA SE NECESITA CON CAMA, Paraguay 2264.

COCINERA CON CAMA Y RECOMENDAciones se necesita, Perú 874.

COCINERA SE NECESITA, JUNIN 1273. v12

COCINERA Y OTROS QUEHACERES, se necesita, sueldo 40 $, Acevedo 2341. v12

COCINERO SE NECESITA PARA UNA pastelería, Bernardo de Irigoyen 734. v13

COCINERA SE NECESITA, CON BUEnas recomendaciones, Rivadavia 7205. v13

COCINERA QUE SEPA SU OFICIO, SE necesita, José M. Moreno 214, Caballito. v13

COCINERA PARA CORTA FAMILIA, se necesita, sueldo 50 $, se prefiere argentina, Juncal 1180.

COCINERA Y ALGUNOS OTROS quehaceres, se necesita, Sarandí 491, con recomendaciones.

COCINERA, CON RECOMENDACIONES, necesítase para corta familia, Ecuador 1278.

COCINERA PARA COCINA SENCILLA y otros quehaceres, sin cama, se necesita, Agüero 46, entre Córdoba y Cabrera. v13

COCINERA SE PRECISA LIMPIA Y QUE sepa su obligación, inútil presentarse sin buenas referencias, Corrientes 1824. v13

COCINERA PARA COCINA SENCILLA Y otros quehaceres, se precisa, sueldo 50 $, Belgrano 1458.

COCINERA RECOMENDADA QUE SEPA su obligación, par corta familia se necesita, Andes 468.

COCINERA CON CAMA SE PRECISA mujer formal, recomendada, tratar de 9 en adelante, Santa Fe 3075.

COCINERA EXTRANJERA SOLA CON recomendaciones se precisa para pueblo cercano, Sarmiento 788, de 2 á 3 p. m.

COCINERA CON RECOMENDACIONES se necesita, Santa Fe 2293, tratar 9 y 10 á 12 m.

COCINERA QUE ATIENDA OTROS quehaceres, se necesita, B. Irigoyen 1163, sueldo 50 $.

COCINERA CON CAMA, QUE SEPA DESempeñar bien su oficio se necesita, Vicente López 11.

COCINERA FRANCESA SE NECESITA, sin cama, tratar de 8 á 12 m., B. Mitre 1980, dep. 29. v13

COCINERA SE NECESITA, FORMAL Y aseada, se da pieza y comida al marido, Charcas 2374.

CORREDOR DE ARTICULOS PARA tiendas, bien recomendado, se precisa; dirigirse á casilla correo 1858. v14

COCINERA PARA ADROGUE SE NECEsita, tratar de 9 á 2, Piedras 1447, Buenos Aires.

COCINERA CON RECOMENDACIONES se necesita con cama, Río Bamba 958, de 9 á 12 m. v13

COCINERA PARA OTROS QUEHACERES de casa, se necesita para corta familia francesa, buen sueldo, Piedras 1553. v13

COCINERA ITALIANA PARA MATRIMONIO, para el campo, se necesita, General Hornos 1019.

COCINERA PARA EL CAMPO, MUJER formal, para matrimonio solo, se necesita, sueldo 50 $, Salguero 211.

COCINERA SE NECESITA, CON RECOmendaciones, para corta familia, Rincón 72.

COCINERO SE NECESITA PARA fonda, cocina sencilla, Provincias Unidas 4374.

COCINERA BUENA, QUE SEPA BIEN su obligación se necesita, buen sueldo, Moldes 1563, Belgrano. v13

COCINERA FORMAL SE NECESITA, tratar Piedras 1662, es para el pueblo San Isidro, buen sueldo.

COCINERA CON CAMA Y RECOMENdada, se necesita para matrimonio solo, Venezuela 964.

COCINERA Y OTROS SERVICIOS SE necesita, se da pieza al marido, Junín [illegible] v13

COCINERA CON CAMA, MUJER FORmal, se precisa, Senillosa 61, Rivadavia al 4600.

COCINERA CON CAMA SE NECESITA que sepa la cocina francesa, con buenos informes, Suipacha 945. v12

COCINERA CON CAMA, BIEN RECOmendada, se necesita, Viamonte 1631. Tratar de 1 á 5. v12

COCINERA PARA CORTA FAMILIA, COcina sencilla, se necesita, sueldo 30 $, Larrea 1491. v12

COCINERA CON CAMA, SUELDO 40 $, se necesita para matrimonio solo, Pasco 1156. v12

COCINERO REPOSTERO ITALIANO, necesito para el campo, inútil presentarse sin buenos certificados, Rincón 1428.

COCINERA PARA COCINA MUY SENcilla de dos personas, sin cama, argentina preciso, sueldo 30 $, Colombres 821. v13

COCINERA NECESITASE Y OTROS QUEhaceres, que sepa cocinar bien, con recomendaciones, casa inglesa, Cuba 2148, Belgrano. v13

COCINERA Y OTROS POCOS QUEHAceres para poca familia, con cama y buenas referencias, se precisa, sueldo según competencia, Belgrano 3664.

COCINERA Y MUCAMA QUE SEPAN SU obligación, poca familia y cocina sencilla se necesita, sueldo 45 y 35 $, Corrientes 3827. v14

COCINERA PARA COCINA LIVIANA y ayudar á algunos otros quehaceres, se necesita en casa de muy corta familia, sueldo 40 $, Estados Unidos 2491. v13

CHICA DE 15 años PARA MATRIMONIO solo como compañía, casa, comida, ropa y 15 pesos de sueldo, se necesita, Rioja 1681, dpto. 8. v13

GOBERNANTA DE niños, SE NECESITA, presentarse con muy buena recomendaciones, Salta 1035, de 9 á 11 a. m.

HOMBRE PARA SERVICIO DE FAMIlia se necesita, Pino 4036, entre Plaza y Tronador, tranvía 96.

JAPONESAS SE NECESITAN DOS PAra el servicio de matrimonio solo, Av. Meeks 177, Lomas. v12

LAVANDERA Y PLANCHADORA PARA hotel se necesita, C. Pellegrini 690.

LAVANDERAS SE PRECISAN, ENTRE Ríos 1447.

LAVANDERA SE PRECISA DOS DIAS por semana, B. Mitre 682.

LAVANDERA QUE SEPA PLANCHAR bien, se precisa, Billinghurst 1863.

LAVANDERA PARA DOS MEDIO DIAS, en la semana, se precisa, Cevallos 491.

LAVANDERA POR DIA SE PRECISA, Corrientes 1046.

LAVANDERA BUENA NECESITO, Sarmiento 2538.

SERVICIO DOMESTICO PEDIDO

LAVANDERA SE PRECISA TRAMWAY 2350, entre Cutacas y Zamudio, Flores.

LAVANDERA SE PRECISA, SARMIENTO 1049, hotel.

LAVANDERA SE NECESITA POR DIA en casa de familia, Salta 1585, tratar de 7 á 11 a. m.

LAVANDERA SE PRECISA 2 DIAS por semana, 2 $ y comida, Gral. Mitre 1332, Avellaneda.

LAVANDERA POR DOS DIAS POR SEmana, se necesita, Mansilla 1640, se prefiere argentina ó italiana.

LAVANDERA NECESITO, TALLER DE planchado, con agua corriente, B. Mitre 4168. v13

MUCHACHA SE PRECISA DE 9 A 13 años, Sgo. del Estero 279.

MUCHACHA DE 10 A 12 años SE PRECISA, B. Mitre 1421.

MUCHACHA SE DESEA PARA TODO trabajo, Olmos 36.

MUCHACHA QUE ENTIENDA ALGO de cocina, se necesita, Rioja 1434.

MUCHACHA JOVEN SE NECESITA, Cangallo 1636, primer piso.

MUCHACHA PARA TODO SERVICIO SE necesita, Rivadavia 2434.

MUCHACHO SE NECESITA, BELGRANO 1108.

MUCHACHA DE 14 A 17 años NECESITASE, Cavia 358, tratar de 1 á 4.

MUCAMA GENERAL URGENTE SE necesita, Callao 496, 2o. piso. v13

MUCHACHA PARA MATRIMONIO SOlo se precisa, B. Mitre 927.

MUCHACHO SE PRECISA DE 14 A 15 años, Rioja 734.

MUCAMA DE ADENTRO SE NECESITA bien recomendada, Bmé Mitre 2008.

MATRIMONIO SIN HIJOS PRECISA sirvienta joven, Corrientes 2452, dep. 2.

MUCHACHA SE NECESITA PARA POCO trabajo, Tacuarí 1053. v14

MUCHACHA DE 15 A 16 años, SE PREcisa para poco trabajo, Maipú 1319.

MUCHACHA JOVEN SE PRECISA PAra familia inglesa, Piedras 1176.

MUCHACHO DE 12 A 13 años SE PREcisa, poco trabajo, Garay 2894.

MUCHACHA PARA TODO TRABAJO se necesita, Defensa 829, 2o. piso.

MUCHACHA PARA TODO SERVICIO de tres personas se necesita, Andes 1663.

MUCAMA CON BUEN SUELDO SE NEcesita, Serrano 1296. v13

MUCAMA FORMAL SE NECESITA, B. Mitre 2700.

MUCAMA GENERAL CON CAMA, NECEsitase, Oro 2548. v13

MUCHACHA DE 12 A 13 años SE NECEsita para poco quehacer, Andes 329

MUCAMA SE NECESITA, SUELDO 35 $, Azcuénaga 1051.

MUCHACHO PRESENTADO POR SUS padres, se precisa, Venezuela 1814.

MUCHACHA DE 14 A 16 años, se PREcisa, Herrera 882. v13

MUCAMA GENERAL SE NECESITA CON recomendaciones, Paraguay 2263

MUCHACHA PARA POCO SERVICIO SE necesita, Entre Ríos 721.

MUCHACHO SE NECESITA PARA mandados, B. Mitre 1678.

MUCAMA SE PRECISA, SANTIAGO del Estero 1231.

MUCAMA SE PRECISA CON RECOMENdación, Estados Unidos 1558.

MUCHACHO SE PRECISA PARA LIMpieza, Hotel Savona, Rivadavia 1885.

MUCAMA GENERAL SE PRECISA, tratar Monroe 4517. v13

MUCHACHO DE 14 A 15 años SE NEcesita, Córdoba 2090.

MUCHACHO SE PRECISA DE 10 A 12 años, Perú 839.

MUCAMA CON BUENAS RECOMENDAciones se necesita, Vicente López 41.

MUCAMA SE NECESITA PARA TRABAjo general, Reconquista 327.

MUCHACHO DE 12 A 14 años, SE PREcisa, Crámer 2213, Belgrano.

MUCAMA GENERAL SE NECESITA, Av. de Mayo 833, de 8 á 11 a. m.

MUCHACHA PARA SERVICIO, SE NEcesita, Bdo. de Irigoyen 700.

MUCAMA española SE NECESITA, Calle Agüero 474.

MUCAMA SE NECESITA PARA ENSEguida, ocurrir de 9 á 11, Alberti 450.

MUCHACHA DE 14 A 16 años SE PREcisa, Pozos 270. v14

MUCAMA QUE SEPA SU OBLIGACION se necesita, Campichuelo 209.

MUCAMA CON RECOMENDACIONES, SE necesita, Thames 151. v13

MUCHACHO PARA MANDADOS PREciso, Santa Fe 2540.

MUCHACHA DE 12 años SE NECESITA Estados Unidos 1355.

MUCHACHA O MUCHACHO DE 12 A 14 años se precisa, Pedernera 596.

MUCHACHA DE 12 A 15 años, SE NEcesita, Anchoris 73, altura Caseros 1950.

MUCHACHO SE PRECISA PARA MUcamo, Santa Fe 3277.

MUCAMA QUE SEPA ZURCIR PARA hotel se precisa, Caseros 1102. v14

MUCAMA INGLESA SE PRECISA, Larrea 1322.

MUCAMO DE COMEDOR Y LIMPIEZA SE necesita, Moldes 1563, Belgrano. v13

MUCHACHA DE 15 A 17 años, SE NEcesita para matrimonio, Belgrano 2384

MUCAMO DE COMEDOR SE NECESIta, Larrea 1322.

MUCHACHA NECESITO PARA MATRImonio sin hijos, Crámer 2412, Belgrano

MUCHACHO SE PRECISA, CHARCAS 3799. v13

MUCHACHO SE PRECISA PARA MANdados, de 11 á 12 años, Ecuador 587.

MUCHACHITA SE PRECISA PARA cortos quehaceres, Independencia 1460.

MUCHACHO PARA MANDADOS Y LIMpieza, se necesita, Charcas 1032.

MUCHACHA SE PRECISA SE PREFIEre recién venida, Caseros 2401

MUCHACHA SE NECESITA PARA COR[illegible] sueldo 25 $, San José 624

MUCHACHO PARA LIMPIEZA SE NEcesita, San Juan 2162. v12

MUCHACHA DE 13 A 14 años SE PRECIsa para corta familia, Liniers 973. v12

MUCHACHO PARA MANDADOS SE NEcesita, Suárez 1507. v13

MUCAMA JOVEN DE 15 A 20 años, SE necesita, Larrea 844 v13

MUCAMA CON RECOMENDACIONES se necesita, Maipú 739 v12

MUCHACHA HASTA 12 años SE NECEsita, Lima 1493. v12

MUCAMA COSTURERA, CON CAMA, SE precisa, Larrea 1356. v12

MUCHACHA de 12 á 14 años, NECESIto, San Juan 284 v12

MUCHACHA PARA niñera SE PRECISA, Quirno 165, Flores v12

MUCHACHA SE PRECISA, HUMBERTO 1º 1228. v1.

MUCHACHA PARA TODO TRABAJO, se necesita, Charcas 2576, sueldo 30 $.

MUCHACHO DE 12 A 14 años PARA mandados necesito, Viamonte 1040, sala. v13

MUCHACHA DE 12 A 15 años, SE NECEsita para corto servicio, Tucumán 3282. v14

MUCAMA PARA TRABAJO EN GENEral, con cama, se necesita, Suipacha 946. v13

MUCAMA DE COMEDOR SE PRECISA, que sepa su obligación, Cabildo 1265. v14

MUCHACHO DE 14 A 15 años, SE NECEsita, General Roca 1492, Avellaneda. v14

MUCHACHO de 13 A 16 años SE NECEsita, Condarco 2918, Villa del Parque. v14

MUCHACHA PRECISA MATRIMONIO sin hijos, buen trato, Sarmiento 756 v14

MUJER ASEADA, PARA COCINA Y otro quehacer, se necesita, Godoy Cruz 2947. v13

MUCHACHA DE 14 A 16 años, SE PREcisa para corta familia, Loyola 735 v13

MUCHACHA PARA TODO SERVICIO se necesita, Rivadavia 2042, dep. 12. v13

MUCHACHA DE 15 A 18 años COMO para mucama para corta familia se precisa, Moreno 2718.

MUCHACHA SE PRECISA DE 14 años para todo trabajo, matrimonio solo, sueldo 20 $, Bolívar 1568, dpto. 16.

MUCAMO DE COMEDOR CON BUENA ropa y recomendaciones se necesita, Santa Fe 3611.

MUCHACHO DE 12 A 15 años PARA pequeños quehaceres de casa se necesita, Cangallo 1496

MUCAMA GENERAL, FORMAL, QUE sepa coser y planchar, necesítase para corta familia, Ecuador 1278.

MUCAMA ARGENTINA RECOMENDADA se necesita en casa de corta familia, Chile 1856. v13

MUCHACHO DE 14 A 16 años, PARA sirviente, se necesita, Santa Fe 2415, sueldo 26 $. v13

MUCHACHA SE NECESITA PARA SERvicio de matrimonio solo, 24 de Noviembre 1564.

MUCHACHO PARA MUCAMO SE PREcisa, con recomendaciones, Bmé Mitre 1960.

MUCHACHA SE PRECISA PARA COR ta familia, sin cama, 25 de Mayo [illegible] departamento 8.

MUCHACHA DE 12 A 15 años, SE PREcisa, quehaceres livianos, Deán Funes 958.

MUCHACHA PARA AYUDAR A QUEHAceres de corta familia se precisa, calle Guatemala 144. v12

SERVICIO DOMESTICO PEDIDO

MUCHACHO PARA LIMPIEZA Y mandados necesito, 12 $, casa y comida, Venezuela 1814.

MUCHACHO PARA LIMPIEZA SE PREcisa, con cama, sueldo 25 $, de 2 á 5 de la tarde, Victoria 710.

MUCHACHA DE 12 A 15 años NECESIta matrimonio, poco quehacer, recomendada, Azcuénaga 1670.

MUCAMA RECOMENDADA QUE SEPA lavar y planchar para corta familia se necesita, Andes 468.

MUCHACHA DE 12 A 14 años PARA servicio de matrimonio se precisa, General Soler 1794.

MUCHACHA DE 10 A 16 años, CON CAma para matrimonio se precisa, Figueroa 1091, Caballito.

MUJER FORMAL SE PRECISA POR medio día, para ayudar á la limpieza y lavar y planchar un poco, Alsina 1648.

MUCHACHA DE 15 A 16 años SE NECEsita para ayudar en casa de corta familia, tratar Av. Mayo 1024.

MUCAMA QUE SEPA PLANCHAR, CON buenas recomendaciones, se necesita, Garay 1231, tratar de 7 á 11 a. m.

MUCHACHA RECIEN VENIDA SE NEcesita para quehaceres de casa, Entre Ríos 1286.

MUCHACHO DE 12 A 14 años SE necesita para mandados, presentarse con sus padres, Corrientes 4488.

MUCAMA PARA CORTA FAMILIA SIN chicos se necesita, con buenos informes, sueldo 35, Güemes 4836, Palermo. v12

MUCAMITA DE 14 A 16 años SE NEcesita, Pino 2222, corta familia y poco trabajo.

MUCHACHITA DE 14 A 16 años, PARA pequeños quehaceres, se necesita, Pino 2222, corta familia y poco trabajo.

MUCHACHA PARA AYUDAR EN LOS quehaceres de casa se precisa, Méjico 788.

MUCHACHA PARA AYUDAR QUEHAceres de casa chica se precisa, Alberti 275. v14

MUCAMA DE ADENTRO, PARA CORTA familia, sin niños, se precisa en Belgrano, calle 11 de Septiembre 1233.

MATRIMONIO SOLO, PREFIERO ESpañol, doy pieza en cambio de trabajo de la señora, Salguero 925. v13

MUCHACHA O SIRVIENTA SE PRECIsa para matrimonio solo, Pino 2224 Belgrano v13

MUCHACHA PARA MATRIMONIO SOlo, con cama, de 13 á 14 años, se precisa, Entre Ríos 955.

MUCHACHO DE 14 años, PARA SERVIcio de casa de familia, se necesita, Perú 874.

MUCHACHA JOVEN PARA MATRIMOnio solo, se precisa, Castro Barros 286.

MUCHACHA DE 15 años SE NECESITA para servicio de corta familia, Serrano 2029.

MUCHACHA JOVEN PARA TODO TRAbajo de matrimonio solo, se necesita, S. Juan 3651. v13

MUCHACHA PARA ATENDER niños y otros trabajos, se precisa, sueldo 40 $, Av. de Mayo 860.

MUCAMA SE NECESITA, CON RECOmendaciones, para corta familia, Rincón 72.

MUCAMA ASEADA, NECESITASE PAra corta familia, que no sea gallega, Andes 416, 1er. piso. v13

MUCHACHA DE 12 A 16 años PARA trabajos de adentro, se necesita, Pueyrredón 931. v16

MUCHACHO DE 12 A 14 años PRESENtado por sus padres, sueldo 20 $, se precisa, Sarmiento 1436.

MUCHACHA SE PRECISA PARA UN matrimonio en Lomas, tratar Constitución 1767.

MUCHACHA de 12 á 16 años, PARA todo mandado, precísase, Rivadavia 1981, familia confianza.

MUCHACHA DE 15 A 18 años SE NEcesita para matrimonio solo, Sáenz Peña 469, dopto. 2.

MUJER CON RECOMENDACION PARA [illegible] casa de pensión se necesita, Cangallo 1851, de 10 á 12 m.

MUCHACHA PARA EL SERVICIO DE un matrimonio, se necesita, San Juan 3193.

MUCHACHO SE NECESITA PARA SERvicio liviano de corta familia, de 10 á 12 años, Caseros 2557.

MUCHACHA PARA AYUDAR, CON CAma, corta familia necesita, Jujuy número 1198.

MUCHACHA DE 12 A 14 años SE NEcesita, para corta familia, buen trato, sueldo 20 á 25 $, Artes y Oficios 123. v14

MUCHACHA O MUJER DE EDAD SE necesita para ayudar á los quehaceres de familia, Fitz Roy 1965, Palermo.

MUCHACHA DE 10 A 15 años PARA ayudar á la sirvienta se necesita, San Juan 2714.

MUCHACHA SIRVIENTA NECESITA MAtrimonio solo, buen sueldo, B. Mitre 4489.

MUCHACHA DE 12 A 14 años PARA cuidar una nena, se necesita, Arenales 3577.

MUCHACHO NECESITASE PARA SERvicios caseros, de 14 á 18 años, Moreno 2087. v13

MUJER FORMAL, SE PRECISA PARA servicio de 2 personas, buen sueldo, Uruguay 712.

MUCHACHO PARA MANDADOS Y limpieza, se necesita con recomendaciones, Esmeralda 53.

MUCHACHA DE 17 años, SE PRECISA para el servicio de matrimonio, Cochabamba 555.

MUCAMA CON RECOMENDACIONES, sueldo 40 pesos, se necesita, Cangallo 1361.

MUCHACHA SE PRECISA PARA TODO servicio, que sepa leer y escribir, Bolívar 553.

MUJER ASEADA PARA LIMPIEZA, dos horas por la mañana preciso, tratar de 9 á 11 a. m., San José 674. v13

MUCHACHA RECIEN VENIDA O PROvinciana para todo servicio, necesito, Charcas 3613.

MUCAMA FRANCESA CON RECOMENdaciones y buena presencia, se necesita, Sarandí 491.

MUCHACHO PARA LIMPIEZA Y REparto se necesita, con cama, Montevideo 169, después de las 9.

MUCHACHA SE NECESITA PARA corta familia, sin cama, Rivadavia 2944, dpto. 6, 3o. v13

MUCAMA BUENA SIN PRETENSIONES, bien recomendada, se necesita, Charcas 1753.

MUCAMA CON RECOMENDACIONES SE necesita, French 2411, entre Larrea y Pueyrredón, tratar después de las 9.

MUCAMA BIEN RECOMENDADA, SE necesita, Azcuénaga 1551, presentarse después de las 8 a. m. v13

MUCHACHO 15 A 16 años, SE NECESITA, para limpieza, poco trabajo, sueldo 20 $, Río Bamba 681. v13

MUCHACHA PARA SIRVIENTA, buen sueldo, se necesita, Directorio 2537, Flores.

MUCHACHA DE 12 A 14 años PARA trabajos livianos, con retiro, se necesita, Junín 165.

MUCHACHA DE 14 años SE NECESITA para ayudar á quehaceres de matrimonio, buen trato, Brasil 3152. v12

MUCHACHO DE 13 A 15 años PRECISASE para servicio, buena ropa, tratar de 10 á 12, Montevideo 1318.

MUCAMO GENERAL SE PRECISA CON recomendaciones de familia, Montevideo 1315, de 10 á 12.

MUCHACHA DE 18 años PRECISO PAra cuidar niño, sueldo 30 pesos, Tucumán 1023. v14

MUCHACHA DE 14 A 16 años SE PREcisa, sueldo 15 pesos, Moreno 1326, departamento 16, 2o. piso.

MUCHACHO DE 12 A 13 años PARA cuidar un niño y ayudar á pequeño quehacer se precisa, Arcos 2156 v11

MUCAMA MUY BIEN RECOMENDADA, sabiendo algo de costura se necesita, Viamonte 1637, tratar de 1 á 5. v12

MUCHACHA DE 12 A 14 años SE NEcesita para matrimonio solo, Pavón 2782. v12

MUCHACHA SE PRECISA, CASA DE matrimonio solo, Bustamante [illegible] departamento 3 v12

MUCHACHA PARA LOS QUEHACERES de casa y aprender un oficio, se necesita, Bartolomé Mitre 1069. v13

MUCHACHO DE 12 á 14 años SE NEcesita para servicio doméstico, Avenida Quintana 322

MUCHACHA PARA TODO TRABAJO, se necesita en matrimonio extranjero, Madre 3100 esq. Freyre. v12

MUCHACHA PARA EL SERVICIO DE un matrimonio, se precisa, buen trato, Tucumán 2918. v12

MUCHACHO SE NECESITA PARA mandados, que sepa leer y escribir, Belgrano 2211. v13

MUCHACHA DE 11 A 16 años SE NEcesita para cuidar un chico y otros quehaceres de casa, Victoria 430, p. 36. v13

MUCHACHA DE 12 á 15 años SE NECEsita en casa de poca familia para ayudar pequeños quehaceres, Bermejo 583. v12

MUCHACHA SE PRECISA PARA EL para dormir, trabaja afuera, se prefiere, que sepa su obligación, Moreno 1980. v13

MUJER SANA PARA LOS SERVICIOS de señora sola, se da casa y comida, se necesita, Blanco Encalada 4544, Villa Urquiza. v13

MATRIMONIO CON CHICA DE 10 A 12 años, él para coche y quinta, ella cocina y demás trabajo de corta familia, se necesita para ir á Landa, sueldo 90 $, tratar Tucumán 1313, de 10 á 12.

MUCAMA DE ADENTRO, FORMAL Y con buenas recomendaciones, que sepa planchar muy bien se necesita, para tratar de 10 á 12 m., Sucre 2200 esquina Freire, Belgrano. v14

SERVICIO DOMESTICO PEDIDO

MUCHACHA O CHICA DE 14 A 16 años, para poco servicio de dos personas, se necesita, prefiérese extranjera, Rioja número 1082, dep. 9, de 9 a. m. en adelante.

MATRIMONIO SE NECESITA PARA cuidar estancia de señor solo, ella cocinera y él quintero, sueldo 100 pesos, ocurrir Cerrito 1171.

MUCHACHA SE NECESITA, SUELDO 20 pesos, casa y comida, poco trabajo, se prefiere recién llegada, Gral. Hornos 1626, Barracas al Norte.

MUJER FORMAL PARA TODO TRABAJO de matrimonio, que sepa cocinar, buen sueldo, se necesita, Paso 751, de 9 en adelante.

MUCAMO PORTERO, PERSONA DE BUENA presencia, se necesita para casa de familia respetable, sueldo 60 á 70 $, Belgrano 2820.

MATRIMONIO SE NECESITA PARA UN pueblo del Oeste, ella cocinera y él mucamo y cuidar un enfermo, tratar Rivadavia 8151, altos, de 12 á 4 p. m.

MUCHACHA QUE ENTIENDA ALGO de cocina, se necesita para corta familia, tratar después de las 12, Condarco 91, Flores.

MUCHACHA de 12 á 16 años, PARA ayudar á los quehaceres de un matrimonio, se necesita 25 de Mayo 170 departamento 5.

MADRE E HIJA DE 12 A 17 años, LA madre para cocinar y planchar, se necesitan, Mansilla 1619, se prefieren del país ó italianas.

MATRIMONIO, ELLA QUE SEPA COcinar y él para todo trabajo y mandados [illegible] necesita, inútil presentarse sin referencias, Callao 561, de 8 á 9.

MATRIMONIO SE PRECISA PARA EL campo, ella para cocinar [illegible] planchar y él para todo trabajo, sueldo 76 $, para tratar Independencia 712.

MUCAMA española PARA ADENTRO Y otros quehaceres, se necesita con recomendación; se desea joven, Las Heras 1180.

MATRIMONIO QUINTERO, PRACTICO recomendado, se necesita, Av. de Mayo [illegible] ocurrir en toda esta semana, de 1 á 5.

MUCHACHA de 14 ó 15 años, PARA pequeños quehaceres en casa de un matrimonio solo, se necesita, [illegible] 443. v13

MATRIMONIO FRANCES O ITALIANO, él para cochero, ella cocinera se necesita, Sgo. del Estero 1659, tratar de 10 a. m. á 1 p. m. v12

MUCAMA DE BUENA SALUD Y CON RE[illegible] se necesita para corta familia, [illegible] tratar en esta [illegible] v12

MUJER FORMAL QUE SEPA COCINAR, recomendada, para todo el servicio de corta familia se necesita, sueldo $ 40, Rivadavia [illegible] v12

MUCHACHO de 12 A 14 años, PARA mandados [illegible] Pavón 1025, tratar de 9 á 10 [illegible] presentarse si no tiene ropa y recomendación inútil, sueldo 20 pesos. v12

MUCAMA QUE SEPA LIMPIAR Y TRABAJADORA [illegible] personas mayores, se prefiere [illegible] necesita, Suipacha [illegible] en adelante.

MUJER FORMAL, HONRADA TRABAJADORA de 35 años [illegible] del país ó extranjera, [illegible] leer y escribir y entienda [illegible] se necesita para todo servicio [illegible] solo, sueldo 40 $, Cabello [illegible] de las Heras, ocurrir [illegible]

NIÑERA FORMAL SE NECESITA, Godoy Cruz 2585, Palermo.

NIÑERA para un niño DE [illegible] se precisa, Alberti 260.

NIÑERA PRACTICA PARA CUIDAR NIño se precisa, E. Unidos 1439 v12

NECESITO SIRVIENTA O PEON PARA todo servicio, Santa Fe [illegible]

NIÑERA JOVEN SE NECESITA, QUE SEpa su obligación, Inclán 2633, Flores.

NIÑERA FORMAL SE NECESITA CON recomendaciones, Bolívar 605 v14

NIÑERA DE 12 A 14 años, SIN CAMA, SE necesita, Cangallo 2077. v14

NIÑERA JOVEN SE NECESITA, ANCHOrena 1870.

NECESITO MUCAMA RECOMENDADA para corta familia, Santa Fe 2185. v13

NECESITASE MUCHACHA DE 14 A 15 años, para ayudar al servicio de matrimonio solo, sin cama, Chile 1775.

NECESITO SIRVIENTA PARA TODO servicio y que entienda de cocina, precio 30 $, Costa Rica 262. v14

NIÑERA PRACTICA Y RECOMENDADA SE necesita, Callao 86 esquina B. Mitre, 1er. piso, izquierda.

NECESITASE MUJER FORMAL PARA servicio de matrimonio solo, Suipacha 548, dep. 6. v13

NIÑERA de 12 á 15 años, PARA CUIdar un chico, se precisa, Humberto I 1936. v12

NIÑERA Y MUCAMA JOVEN Y CON buenas recomendaciones, se necesita Bulnes 1735, entre Mansilla y Paraguay, inútil presentarse si no tiene informes de primer orden, sueldo de 50 á 60 $.

PEON DE COCINA SE PRECISA, VE[illegible]

PEON DE COCINA SE PRECISA práctico, Entre Ríos 1071.

PORTERO SE PRECISA, RIVADAVIA 1194, inútil presentarse sin buenas recomendaciones.

PEON DE COCINA SE PRECISA para [illegible] Tigre, tratar San Martín 81, de 10 á 12 m. v13

PRECISASE SIRVIENTA QUE SEPA [illegible] de cocina para corta familia italiana, [illegible] v12

SIRVIENTA SE NECESITA QUE EN[illegible] Victoria 3644.

SIRVIENTA CON CAMA QUE SEPA CO[illegible]

SIRVIENTA QUE ENTIENDA DE COCINA se necesita, [illegible] 1186

SIRVIENTA SE NECESITA, BELGRANO [illegible]

SIRVIENTA PARA TODO TRABAJO SE necesita, Rivadavia [illegible]

SIRVIENTA SE NECESITA, JUJUY 242.

SIRVIENTA JOVEN SE NECESITA, Calle Bermejo 645 v14

SIRVIENTA SE PRECISA PARA TODO trabajo, Deán Funes [illegible]

SIRVIENTA PARA TRES PERSONAS se precisa, Alberti [illegible]

SE NECESITA UNA SIRVIENTA PARA familia corta, Bella Vista 1852. v13

SIRVIENTA PARA MATRIMONIO, con cama, preciso, Valentín Gómez 1194.

SE NECESITA SIRVIENTA PARA TODO trabajo, O'Brien 247

SIRVIENTA PARA TODO SERVICIO, SE precisa, Piedras 751, 1o.

SIRVIENTA SE NECESITA, LAVAR Y [illegible] otros quehaceres [illegible] Perú 60.

SIRVIENTA PARA MATRIMONIO SE [illegible] San Juan 3193.

SIRVIENTA JOVEN SE NECESITA, Florida [illegible] v12

SIRVIENTA COMPETENTE SE NECEsita, Cochabamba 190 v13

SIRVIENTA QUE SEPA ALGO DE COcina se precisa, Río Bamba 229

SIRVIENTA RECOMENDADA SE PREcisa, Rivadavia 7175, sin cama

SIRVIENTAS SE PRECISAN DOS, Bmé. Mitre 567.

SIRVIENTA SE PRECISA, MISIONES 211.

SE NECESITA SIRVIENTA JOVEN Y trabajadora, B. Mitre 1709.

SIRVIENTA PERSONA SERIA SE NEcesita, Estados Unidos 2107.

SIRVIENTA O MUCAMA JOVEN SE necesita, matrimonio solo, Rivadavia 5186.

SIRVIENTA QUE SEPA COCINAR, SE necesita, Bordo 854 v13

SE PRECISA UNA SIRVIENTA PARA todo servicio, Santa Fe 1219.

SIRVIENTA PARA TODO SERVICIO SE necesita, Loreto 156 v14

SIRVIENTA SE PRECISA, SE PAGA buen sueldo, Rivadavia 1341

SE PRECISAN UNA LAVANDERA Y una [illegible] Talcahuano [illegible]

SE NECESITA UNA MUCHACHA PARA [illegible] Saavedra 353

SIRVIENTA SE NECESITA PARA TODO [illegible]

SE NECESITA SIRVIENTA RIVADAVIA [illegible]

SIRVIENTA DE 18 años, SE NECESITA, [illegible]

SIRVIENTA CON RECOMENDACIONES, se necesita, Montevideo [illegible]

SIRVIENTA QUE SEPA COCINAR Y con cama, se necesita, Beltrán [illegible], Flores.

SE PRECISA SIRVIENTA PARA TODO trabajo, Corrientes 869, dep. 8 v13

SIRVIENTA FORMAL SE NECESITA, Chile 378 v13

SIRVIENTA PARA CORTA FAMILIA se necesita, Culpina 743, Flores.

SIRVIENTA SE NECESITA, BACACAY 2449, Flores.

SE NECESITA SIRVIENTA POR MES [illegible] Jujuy 1457

SIRVIENTA CON CAMA PARA CORTA familia, se necesita, Perú 1282.

SIRVIENTA SE NECESITA PARA TODO servicio, Sgo. del Estero 1772

SIRVIENTA JOVEN SE PRECISA, buen sueldo, Castelli 63. v14

SIRVIENTA SE NECESITA, SUELDO 30 $, Bolívar 861, dep. 3.

SE NECESITA UNA SIRVIENTA, PATRIcios 64.

SIRVIENTA SE PRECISA PARA CORTA familia, Av. La Plata 634.

SE PRECISA SIRVIENTA QUE ENTIENda de cocina, Chile 414.

SIRVIENTA SE PRECISA, QUE SEPA algo de cocina, Belgrano 1137. v13

SE PRECISA UNA COCINERA O SIRvienta italiana, Corrientes 3489. v12

SIRVIENTA PARA TODO TRABAJO SE necesita, Serrano 2325.

SERVICIO DOMESTICO PEDIDO

SE NECESITAN DOS MUCHACHOS, buen sueldo, trabajo liviano, Junín 721.

SIRVIENTA SE PRECISA, SARMIENTO 1221, 3er. piso. v13

SIRVIENTA SE NECESITA PARA CORTA familia, Patricios 892, Boca.

SIRVIENTA SE PRECISA, JUNIN 478. v13

SE NECESITA UNA MUCAMA CON RECOMENDACIONES, Brasil 948.

SIRVIENTA PARA TODO SERVICIO SE precisa, Hidalgo 302, Caballito.

SIRVIENTA QUE SEPA COCINAR SE necesita, B. Mitre 3683, sueldo 50 $.

SE NECESITA SIRVIENTA RECOMENDADA, Belgrano 2322.

SIRVIENTA PARA TODO SERVICIO se necesita, con cama, Libertad 763.

SIRVIENTA PARA TODO SERVICIO SE necesita, San José 1038.

SIRVIENTA SOLA SE NECESITA PARA persona sola, San Martín 1178, L.

SIRVIENTA SE PRECISA PARA TODO servicio, Brasil 869.

SE NECESITA MUCHACHO PARA MANDADOS, Perú 359, de 2 á 4 p. m.

SIRVIENTA, PIEZA PARA EL MARIDO ó familia, se necesita, Belgrano 3630.

SIRVIENTA SE PRECISA, QUE SEPA cocinar, Sarandí 463.

SE PRECISA LAVANDERA PARA LAVAR en casa, 24 de Noviembre 649.

SIRVIENTA SE PRECISA, CUYO 1162.

SIRVIENTA PARA CORTA FAMILIA SE necesita, B. de Irigoyen 242.

SIRVIENTA ITALIANA PARA CORTA familia, se precisa, Billinghurst 695. v13

SIRVIENTA O MUCHACHA SE PRECISA, casa de corta familia, Melo 784.

SIRVIENTA SE NECESITA, BAHIA Blanca 675, Velez Sarsfield.

SIRVIENTA NECESITO JOVEN PARA todo servicio, Pozos 942.

SE NECESITAN, PEON DE COCINA Y repartidor, Gallo 366.

SIRVIENTA PARA TODO TRABAJO Y algo de cocina, se precisa, Cabildo 1926-28.

SIRVIENTA PARA CORTA FAMILIA se precisa, Cevallos 491. v13

SE NECESITA MUCHACHA PARA POCO trabajo Tacuarí 317. v13

SIRVIENTA QUE SEPA COCINAR SE necesita, Independencia 2845.

SIRVIENTA O MUCHACHA SE NECESITA, Rivera Indarte 426, Flores.

SIRVIENTA SE NECESITA MATRIMONIO solo, Chile 1328. v13

SIRVIENTA SE PRECISA PARA CORTA familia, Moreno 2607, pasaje 2619.

Señora FORMAL, SERVICIO DE UNA persona necesito, Tucumán 539. v13

SIRVIENTA PRECISO, COCHABAMBA 2068.

SIRVIENTA FORMAL QUE ENTIENDA cocina preciso, Morón 2416, Flores.

SIRVIENTA QUE SEPA COCINAR, BUEN sueldo, se necesita, Azul 67, Flores.

SE PRECISA UNA MUCHACHA PARA mucama general, Humberto I 3186.

SIRVIENTA FORMAL SE PRECISA, buen sueldo, con cama, Colombres 1036.

SIRVIENTA SE NECESITA, ALMAGRO 1235, entre Córdoba y Cabrera. v13

SE NECESITA MUCHACHA PARA SERVICIO de matrimonio, Santa Fe 3376.

SE NECESITA SIRVIENTA, ZAPIOLA 540. v13

SIRVIENTA SE PRECISA PARA TODO servicio, corta familia, Córdoba 1699.

SIRVIENTA SIN CAMA, SE NECESITA, en casa de pensión, Belgrano 510.

SIRVIENTA PARA TODO TRABAJO, se necesita, Thames 2226. v14

SIRVIENTA CON CAMA SE NECESITA, Viamonte 2076.

SIRVIENTA SE NECESITA, SGO. DEL Estero 1280.

SIRVIENTA DE EDAD PARA POCO trabajo, se precisa, Corrientes 2852. v13

SIRVIENTA SE PRECISA, BRASIL 1764 v13

SIRVIENTA JOVEN PARA MATRIMONIO, se necesita, Araoz 1192.

SIRVIENTA SE PRECISA PARA CORTA familia, Guemes 4550. v12

SIRVIENTA PARA CORTA FAMILIA se necesita, Bulnes 1880. v13

SIRVVIENTA SE PRECISA, SE PAGA buen sueldo, Córdoba 2999. v12

SIRVIENTA QUE SEPA DE COCINA SE precisa, Brandsend 1592. v12

SIRVIENTA JOVEN PARA AYUDAR servicio precísase, Paraguay 2222. v13

SE NECESITA SIRVIENTA, PARANA 445. v12

SIRVIENTA SE NECESITA CON CAMA, buen sueldo, Cevallos 1179. v12

SIRVIENTA SE PRECISA, RIVADAVIA 5487 (altos). v12

SE PRECISA SIRVIENTA PARA TODO trabajo, Charcas 402. v12

SE PRECISA UNA MUCHACHA DE 12 A 13 años, Falcón 2442, Flores. v12

Señora FORMAL SE PRECISA, General Roca 105, Avellaneda. v12

SIRVIENTA SE NECESITA, QUE SEPA bien de cocina, Cerrito 1589. v12

SIRVIENTA PARA CORTA FAMILIA, se precisa, Treinta y Tres 736. v12

SIRVIENTA MUCHACHA CHICA, SE precisa, Provincias Unidas 2149. v13

SIRVIENTA SE NECESITA CON CAMA, se paga buen sueldo, Río Bamba 221. v12

SE NECESITA UNA SIRVIENTA DE unos 14 á 15 años, Azcuénaga 788. v12

SE NECESITA SIRVIENTA QUE ENTIENDA de cocina, Pueyrredón 873. v12

SE PRECISA COCINERA y para OTROS quehaceres, sueldo 50 $, Córdoba 3960. v12

SIRVIENTA CON CAMA SE PRECISA para corta familia, Venezuela 2153. v12

SIRVIENTA SE NECESITA QUE ENTIENDA algo de cocina, Charcas 3385. v13

SIRVIENTA QUE ENTIENDA DE COCINA, se necesita, buen sueldo, Gallo 795. v14

SE NECESITA SIRVIENTA PARA TODO servicio, sueldo 30 $, Gazcón 1581. v14

SIRVIENTA PARA MATRIMONIO NECESITO, Santa Fe 3960, dep. 3, fondo, altos. v13

SE NECESITA UNA SIRVIENTA, POCO trabajo, sueldo 30 $, Santa Fe 4368. v14

SE NECESITA SIRVIENTA PARA TODO trabajo, menos cocinar, San Juan 2465. v13

SE NECESITA MUCHACHA PARA NIÑERA, tratar Pampa 2451, Belgrano. v14

SIRVIENTA JOVEN, PARA CASA DE poca familia se precisa, Matheu 1282. v13

SIRVIENTA NO MUY JOVEN BIEN RECOMENDADA se precisa, Corrientes 2509. v14

SIRVIENTA QUE SEPA COCINAR SE necesita, sueldo $ 50, Piedras 1489. v13

SIRVIENTA PARA CORTA FAMILIA SE necesita, sueldo 45 $, Alsina 541, 2o. patio.

SIRVIENTA QUE ENTIENDA COCINAR bien para una señora sola se necesita, Lavalle 1266 2o piso, de 12 á 4.

Señora JOVEN SE PRECISA PARA TODO servicio de persona sola, tratar Carlos Calvo 1546, de 9 á 11 de la mañana.

SE PRECISA SIRVIENTA PARA MA[illegible], calle Lanera 339, departamento 10.

SE NECESITA SIRVIENTA JOVEN PARA matrimonio y una chica, B. Mitre [illegible].

SE PRECISA UNA SIRVIENTA QUE ENTIENDA algo de cocina y otros quehaceres, tratar de 8 en adelante, Piedras 123.

SIRVIENTA PARA MATRIMONIO, RECOMENDADA, que sepa cocinar, se precisa, Entre Ríos 1789. v14

SIRVIENTA PARA CORTA FAMILIA se necesita, con recomendaciones, Independencia 2490. v13

SIRVIENTA Y MUCHACHA PARA TODO trabajo, se necesitan, Avellaneda 2918, Flores.

SIRVIENTA FORMAL, ASEADA, QUE sepa cocinar, precisa matrimonio solo, buen trato y buen sueldo, Rivera 1216.

SIRVIENTA QUE ENTIENDA ALGO de cocina se necesita, Bolívar 331, 1er. piso, adelante.

SIRVIENTA SE NECESITA PARA ayudar á los quehaceres de casa, Pavón 2500 esquina Sáenz Peña.

SIRVIENTA JOVEN SE NECESITA PARA corta familia, ocurrir Viamonte 815. C. v14

SIRVIENTA SE NECESITA PARA matrimonio solo, sueldo 45 $, se da cama, Boedo 716 v13

SIRVIENTA JOVEN SE PRECISA para Adrogué, entiende de cocina, tratar Rivadavia 4128.

SIRVIENTA DEL PAIS RECOMENDADA, para cualquier trabajo, 1 día por semana, Vera 1991.

SIRVIENTA QUE QUIERA IR AL CAMPO, se precisan dos, tratar Cabrera 3209. v14

SIRVIENTA QUE SEPA ALGO DE COCINA, se precisa para corta familia, sueldo 30 $, Díaz Vélez 1174.

SE PRECISA MUCHACHA PARA TODO trabajo y que sepa cocinar, corta familia, Victoria 950.

SIRVIENTA SE PRECISA, QUE ENTIENDA un poco de cocina, para dos personas, Paraná 161.

SIRVIENTA QUE ENTIENDA DE COCINA, para servicio de tres personas, se necesita, Santa Fe 3922. v13

SIRVIENTA PARA LAVAR Y PLANCHAR se necesita, Villa Carmen, Burzaco, F. C. S. v13

SERVICIO DOMESTICO PEDIDO

SIRVIENTA QUE ENTIENDA DE COCINA se precisa para corta familia, Armonía 1841. v13

SE NECESITA SIRVIENTA CORTA FAMILIA, Tarija 3867 entre Boedo y Colombres.

SIRVIENTA CON CAMA QUE ENTIENDA la cocina, en casa de familia inglesa, se precisa, Uriarte 2546, Palermo.

SIRVIENTA QUE ENTIENDA ALGO DE cocina, para corto servicio, sin cama, se necesita, E. Unidos 3424.

SIRVIENTA PARA COCINA Y OTROS quehaceres, para muy corta familia, se necesita, B. Mitre 4121.

SE NECESITA SIRVIENTA PARA MATRIMONIO y una persona mayor, todo servicio, Méjico 1718, piso 4o. No. 8.

SE NECESITA MUCAMA EDUCADA con recomendaciones para ir á Europa; ocurrir después de la 1. B. Mitre 2632.

SIRVIENTA PARA TODO SERVICIO SE necesita en casa de familia, Moreno 2680.

SE NECESITA señora FORMAL QUE ENTIENDA un poco de cocina, Australia 1702. v14

SE NECESITA SIRVIENTA TRABAJADORA, que entienda de cocina y lavado, Castelli 48.

SIRVIENTA FORMAL SE NECESITA para todo trabajo, menos cocina, sueldo $ 50. Nazzarre 3227, V. del Parque. v13

SIRVIENTA, señora QUE SEPA COCINAR para 4 caballeros, se necesita, Andes 1180, ocurrir de 9 á 11 a. m.

SIRVIENTA PARA AYUDAR A CORTA familia, se precisa, Nahuel Huapí 2911, Belgrano.

SE NECESITA MUCHACHA PARA EL cuidado de un nene de 1 año, se prefiere argentina, Las Heras 531. v13

SE NECESITA SIRVIENTA QUE entienda algo de cocina, corta familia, Las Heras 531. v13

SIRVIENTA, SE PRECISA PARA medio día únicamente, Rivadavia 2431, entrada 3, dpto. 4, tratar por la mañana. v13

SIRVIENTA española RECIEN VENIDA se precisa para todo servicio, Venezuela 2038.

SIRVIENTA QUE SEPA DE COCINA SE necesita, con cama, hay mucama, buen sueldo, Victoria 4084.

SIRVIENTA PARA LAVAR ROPA Y DEMÁS quehaceres de una casa de familia se necesita, Rivadavia 1033.

SIRVIENTA QUE SEPA DE COCINA PARA casa de familia se necesita, buen sueldo, Rivadavia 1033.

SIRVIENTA FORMAL SE NECESITA que sepa cocinar para persona sola, Belgrano 1859 v13

SIRVIENTA SE NECESITA CON CAMA, que entienda cocina, Estados Unidos 2785.

SIRVIENTA PARA LIMPIEZA GENERAL, se necesita en casa de matrimonio, sueldo $ 35, Helguera 342, Flores. v13

SIRVIENTA PARA TODO TRABAJO DE señora y 2 criaturas, se precisa, Anchorena 90.

SE NECESITA SIRVIENTA QUE SEPA algo de cocina, recomendada, para corta familia, Entre Ríos 1656. v13

SIRVIENTA SE NECESITA PARA TODO trabajo, tratar á la mañana desde las 9, familia alemana, Defensa 1094.

SE PRECISA SIRVIENTA PARA CORTA familia, Belgrano, calle 11 de Septiembre 1184.

SIRVIENTA FORMAL PARA TODO servicio de poca familia se precisa, Santiago del Estero 1134.

SE PRECISA SIRVIENTA PARA POCO servicio, de 14 á 18 años, se le enseña oficio de corsetera, Independencia 1957.

SIRVIENTA ARGENTINA, PARA TODO servicio, para dos personas se necesita, sueldo 40 $. B. Mitre 3284.

SIRVIENTA QUE ENTIENDA DE COCINA precísase, buen sueldo, 3 de Febrero 1064, Belgrano.

SIRVIENTA RECIEN LLEGADA SE precisa, se paga buen sueldo, Santa Fe 2723. v13

SIRVIENTA PARA TODO TRABAJO Y corta familia, se precisa, Carlos Pellegrini 595.

SIRVIENTA ARGENTINA PARA TODO servicio de matrimonio solo, preciso, Panamá 95.

SE NECESITA COCINERA CON CAMA para cocina sencilla, 24 de Noviembre 1150.

SIRVIENTA NECESITO, QUE SEPA ALGO de cocina, para corta familia, con referencias; ocurrir Ayacucho 1062.

Señora PARA TRABAJAR POR DIA, preciso, Campichuelo 674, cerca del domicilio.

SIRVIENTA QUE ENTIENDA DE COCINA, necesito, con cama, calle 33 número 230, Almagro. v14

SIRVIENTA SE PRECISA PARA RESTAURANT, que sepa lavar, sueldo 35 $, Libertad 800. v13

SIRVIENTA FORMAL PARA TODO TRABAJO que entienda de cocina y otros trabajos, sueldo 40 $, tratar Maza 944.

SIRVIENTA QUE SEPA ALGO DE COCINA y otros trabajos, preciso, Esmeralda 872.

SE PRECISA UN MUCHACHO PARA mandados y limpieza de una casa, S. Fe 1677.

SIRVIENTA PARA TODO TRABAJO DE un matrimonio, se necesita, M. de Andés 2251, Flores.

SIRVIENTA CON CAMA QUE SEPA CUIDAR niños, sueldo 50 $, se precisa, Gavilán 473, Flores. v13

SE NECESITA COCINERO DE QUINTA para el campo, tratar Zamudio 1255, Flores. v14

SIRVIENTA QUE SEPA COCINAR, NECESITASE con ó sin cama, Paraguay 4749.

SIRVIENTA SE PRECISA PARA FAMILIA italiana, buen trato y buen sueldo, Conesa 997, Colegiales. v19

SIRVIENTA PARA TODO SERVICIO, que entienda de cocina, se precisa, Entre Ríos 946.

SIRVIENTA FORMAL, QUE SEPA COCINAR y quehaceres, se precisa con recomendación, Venezuela 2062. v13

SIRVIENTA PARA CORTA FAMILIA, con cama, se necesita, Avellaneda 2905, Flores. v14

SIRVIENTA QUE ENTIENDA DE COCINA para poca familia, precísase, Ushuaia 3532. v14

SIRVIENTA SE NECESITA PARA FAMILIA inglesa, buen sueldo, Paraguay 3730.

SE NECESITA SIRVIENTA QUE ENTIENDA de cocina y otros quehaceres, Pueyrredón 931. v16

SIRVIENTA SE PRECISA PARA CORTA familia, buen sueldo, Tucumán 822, dep. uno. v13

SE NECESITA señora PARA LIMPIEZA de un escritorio y escalera, Belgrano 728, de 9 á 10 a. m.

SIRVIENTA SE PRECISA CON RECOMENDACION, sueldo 60 $, José María Moreno 871, colegio, tratar de 2 á 6.

SIRVIENTA PARA TODOS QUEHACERES, que entienda de cocina, se necesita, Esmeralda 869.

SIRVIENTA SE NECESITA, SUELDO pesos 35 á 50, Habana 3764, tranvía número 86, Villa Devoto. v14

SIRVIENTA SE NECESITA PARA AYUDAR á los quehaceres de corta familia, Moldes 2467.

SE PRECISA MUCHACHA DE 15 A 20 años para quehaceres de corta familia, Acevedo 1210 esquina Rivera. v13

SIRVIENTA PARA COCINAR Y OTROS quehaceres se precisa con cama, Libertad 258. v13

SIRVIENTA JOVEN SE NECESITA PARA todo trabajo menos cocinar, de 8.30 a. m. á 11, Independencia 1400. v13

SIRVIENTA PARA TODO SERVICIO DE matrimonio se precisa, Maipú 811, primer piso, derecha, frente al Casino.

SIRVIENTA QUE ENTIENDA ALGO DE cocina se necesita para Lomas, Iriarte 442 v14

SIRVIENTA SE NECESITA PARA TODO trabajo menos cocina, sueldo 35 pesos, Estomba 2980, Colegiales. v13

SE NECESITA señora FORMAL QUE SEPA cocinar algo, Baradero 209, almacén, Flores. v13

SIRVIENTA FORMAL SOLA O MATRIMONIO solo, corta familia necesita, Moreno 2118.

SIRVIENTA PARA CORTA FAMILIA se precisa, buen sueldo, ocurrir Provincias Unidas 3856.

SIRVIENTA PARA TODO TRABAJO, con recomendaciones se necesita para matrimonio solo, Caseros 2013. v13

SE PRECISA MUJER PARA SERVICIO de familia y una muchacha de 10 á 14 años, Cabrera 3031, dept. 1. v13

SIRVIENTA PARA TODO TRABAJO, que sepa algo de cocina, se necesita, en Belgrano, calle Aguilar 2148. v15

SIRVIENTA PARA CORTA FAMILIA, recomendada se necesita, 24 de Noviembre 815. v12

SIRVIENTA QUE ENTIENDA DE COCINA se necesita, sueldo $ 35, Salguero 275. v12

SIRVIENTA RECIEN LLEGADA, CON recomendaciones, se necesita, Cangallo 1641, de 9 á 11 a. m. v12

SE PRECISA MUCHACHA DE 14 A 16 años, sin cama, para corta familia, Paraguay 2056. v12

SE PRECISA UNA BUENA COCINERA italiana, con buenas recomendaciones, tratar Paraná 1075, de 1 á 4. v12

SIRVIENTA NECESITASE PARA TODO trabajo, que entienda de cocina, Patagones 510 esquina Montes de Oca. v12

SE NECESITA SIRVIENTA PARA TODO trabajo menos cocina, Independencia 933. v12

SE NECESITA SIRVIENTA CON CAMA para todo trabajo, recomendada, Lavalle 3410. v12

SE PRECISA SIRVIENTA DE 12 A 15 años, Díaz Vélez 839. Se prefiere recién venida. v13

SERVICIO DOMESTICO PEDIDO

SE NECESITA MUCHACHO DE 12 A 14 años para mandados, ocurrir Charcas 4810. v12

SE NECESITA MUCHACHA JOVEN para mucama y cuidar criaturas, Pueyrredón 872. v12

SE DA UNA PIEZA A CAMBIO DE limpieza y se alquilan dos, Brasil número 3057. v13

SE PIDE UNA MUCHACHA PARA TODO trabajo y cuidar un bebé, 1033 Victoria, 4o. piso. v12

SIRVIENTA SE NECESITA PARA Monte Grande, F. C. S., tratar Independencia 2663. v13

SIRVIENTA SE NECESITA, ES INUTIL presentarse sin buenas recomendaciones, Montes de Oca 640. v12

SE PRECISA SIRVIENTA PARA EL campo, matrimonio solo, tratar Carlos Calvo 3430. v12

SIRVIENTA DE BUENA PRESENCIA para todo servicio de matrimonio solo, se necesita, Tucumán 1544, dep. 14. v12

SE NECESITA COCINERA CON CAMA, adentro y recomendación, Río Bamba 926, para tratar de 9 á 11 y de 1 á 4. v12

SIRVIENTA QUE SEPA COCINAR, POCO trabajo, para matrimonio, se precisa, Hortiguera 236, Caballito, Rivadavia al 3800. v13

SIRVIENTA PARA TODO TRABAJO, que entienda algo de cocina, para matrimonio se precisa, Rodríguez Peña 668. v14

Señora FORMAL SE PRECISA PARA casa de hombres solos, que entienda la cocina y otros quehaceres, tratar de 10 á 12, Balcarce 180, esc. 9.

SUPLENTA DE SIRVIENTA PARA IR al campo por tres semanas se necesita, tratar Victoria 2430, Buenos Aires, de 11 á 6 de la tarde. v13

SIRVIENTE QUE SEPA COCINAR, ITALIANO ó francés, se necesita, Santiago del Estero 1659; tratar de 10 a. m. á 8 p. m. v13

SIRVIENTA PARA TODO SERVICIO, que entienda algo de cocina, se precisa, se paga buen sueldo, Ayohuma 801, Lanús, F. C. S. v13

SE NECESITA SIRVIENTA FORMAL PARA servicio de matrimonio, que entienda algo de cocina y lavado, sueldo 40 $, con cama, Concordia 260, Floresta. v13

SIRVIENTA PARA UN PUEBLO DE campo se necesita, para todo servicio de un matrimonio solo, tratar Cangallo 1089. v13

SE NECESITA UNA COCINERA Y UNA muchacha con buenas recomendaciones para una casa alemana, buen sueldo, Pueyrredón 907. v14

SE NECESITA UN MOZO DE 14 A 15 años, cuarto dependiente para tienda, con buena recomendación, Belgrano 24, San Martín, F. C. C. A. v14

SE SOLICITA UNA SIRVIENTA CON buenas referencias, para todo trabajo, en casa de corta familia, en Landa, dirigirse, Victoria 1432. v14

SE NECESITA SIRVIENTA FORMAL para todo trabajo, que sepa algo de cocina; se paga el tranvía, Argerich 350, Flores. v14

SIRVIENTA FORMAL PARA TODO servicio de corta familia se precisa, Bolaños 70, bajarse Rivadavia al 8300, Velez Sarsfield.

SIRVIENTA QUE SEPA COCINAR, SE necesita para corta familia, se paga buen sueldo, tratar de 8 á 11 a. m., Constitución 1436. v13

SE NECESITA MUJER FORMAL, SIN cama, para todo servicio de dos personas, presentarse después de las 2 de la tarde, sin pretensiones, Cabrera 4680. v13

SE NECESITA MUJER DE 35 A 40 años, que sepa algo de cocina y otros trabajos, Callao 496, 2o., derecha, con cama. v13

SIRVIENTA PARA TODO TRABAJO, inútil presentarse si no entiende bien de cocina, sueldo 60 $. buena recomendación, Malvinas 158.

SE NECESITA MATRIMONIO SIN HIJOS para el campo, ella para cocinera y él para quintero, sueldo 60 $ mensuales, tratar Méjico 2241, de 8 á 10 a. m. v14

Señora SERIA SE LE DARA PIEZA Y buen trato en casa de dos señoras solas en cambio de pequeño servicio, Villa Urquiza, Alvarez Thomas 3068. v13

Señora DE RESPETO PARA COCINA sencilla y pequeños quehaceres de corta familia se precisa, buen trato, Antequeda 1728 entre Solís y Entre Ríos. v12

SIRVIENTA CON CAMA, QUE SEPA COCINAR, se necesita bien recomendada para servicio de dos personas mayores, buen sueldo, Santa Fe 1907. v12

SE PRECISA SIRVIENTA PARA CORTA familia y para todo servicio. Es inútil presentarse si no trae buenas referencias. Defensa 1262. v13

SIRVIENTA FORMAL, PARA TODO trabajo, que sepa cocinar se precisa para familia de dos personas, tratar Sulpacha 512, departamento 6. v12

SIRVIENTA SIN CAMA, QUE SEPA cocinar, se necesita, Pavón 1025, tratar de 8 1|2 á 9 1|2, sueldo 45 $, inútil presentarse si no sabe limpieza de cocina.

Señora PARA TODO SERVICIO DE corta familia se necesita; inútil presentarse si no es persona de antecedentes honestos, buen trato y sueldo, Caseros 2658. v12

SE NECESITA MATRIMONIO, EL quintero competente en plantas, ella para limpiar casa, inútil presentarse sin certificados y recomendaciones de honorabilidad, tratar de 1 á 3, Callao 671. v12

SE NECESITA GOBERNANTA ALEMANA ó inglesa que sepa hablar alemán para el cuidado de dos niños, inútil presentarse sin buenas recomendaciones, ocurrir Güemes 3112, de 12 á 5 p. m. v16

SIRVIENTA QUE SEPA COCINAR SOLA ó con chica de 7 años adelante, con cama, hay mucama, corta familia, casa decente, sueldo 35 $, se precisa, Corrientes 3358.

SE NECESITA PARA HOMBRE SOLO, mucamo de 17 años, trabajador, para toda clase de trabajos, sin cama, ni pensión, con buenas recomendaciones, presentado por sus padres, Callao 86, 5o. piso, después de las 6, ascensor de servicio.

SERVICIO DOMESTICO OFRECIDO

AMA SE OFRECE LECHE ABUNDANTE de 5 meses, Ecuador 1449. v12

AYUDANTE DE COCINA SE OFRECE, tratar Cerrito 231.

AMA SE OFRECE PARA CRIAR EN SU casa, Gazcón 1045. v14

AMA SE OFRECE PARA CRIAR UN chico en casa decente, Entre Ríos 163.

AMA CON LECHE DE 4 MESES, española, se ofrece, Libertad 20 v13

AMA SE OFRECE, CON LECHE ABUNDANTE, Méjico 3370. v13

AMA DE LECHE, ITALIANA, PARA criar en casa, se ofrece, Pasco 565. v12

AMA SE OFRECE CON LECHE DE 3 meses, italiana, Piedras 1465, pieza 9.

AMA CON LECHE DE 10 MESES SE ofrece, italiana, Estados 4636, Chacarita. v13

AMA DE LECHE PRIMERIZA, DE PRIMER orden, se ofrece, Rivadavia 6524. v14

AMA SE OFRECE, LECHE DE 10 días, sin chicos, italiana, Cabrera 5315. v14

ATENCION, SE OFRECE MUCAMO formal para atender señor solo, recomendado, Mansilla 1462. v13

AMAS DOS SE OFRECEN, UNA VASCA y la otra italiana, leche 3 y 5 meses, Corrientes 1688.

AMAS REVISADAS, DE PRIMER ORDEN se ofrecen, sin comisión, Junín 277, U. T. 1414, Libertad.

AMA SE OFRECE CON LECHE DE 4 meses, y buenos certificados para criar en casa del chico, Armonía 1350. v13

AMA ITALIANA SE OFRECE, leche DE 5 meses, para criar en su casa, no tiene chico, Lavalle 775. v13

AMA SE OFRECE CON BUENA Y abundante leche, B. de Irigoyen 986, pieza 31.

AMA CON LECHE ABUNDANTE SE ofrece, sin niño, tratar personalmente, Gorriti 661. v13

AMA SE OFRECE CON LECHE DE 4 meses para criar en casa de la ama, Laguna 1155, Floresta.

AMA SE OFRECE, LECHE DE 3 MESES, con certificados, sin pretensiones, señora Martínez, Loyola 1234. v13

AMA SE OFRECE CON LECHE DE 3 meses y certificado de la Asistencia y otros informes, Boedo 1170. v15

AMA ITALIANA DE 22 años, CON certificado de buena leche de un mes, primeriza, se ofrece, Belgrano 1270. v13

AMA SE OFRECE PARA CRIAR EN SU casa niño á pecho ó á despecho, Belgrano 1270, pieza 14. v12

AMA SE OFRECE, JOVEN, LECHE DE 3 meses, con certificado de la Asistencia Pública, Andes 1143. v12

AMA DE LECHE SUIZA SE OFRECE, buena presencia, dirigirse Laura J., Lavalle 1177, 2o. piso. v12

AMA CON LECHE DE 1 MES Y 18 DIAS, se ofrece, Irala 1931, certificado de la asistencia pública. v12

AMA SE OFRECE, LECHE DE 4 MESES, para criar en su domicilio, se prefiere buena familia, Av. Floresta 683. v12

AMA SE OFRECE PARA CRIAR EN SU casa, leche de 8 días, dirigirse Pillado 938. v12

AMA SE OFRECE, CON LECHE DE 8 meses, buena y abundante, para criar en su casa, Venezuela 2953, pieza 23. v14

AMA DE LECHE, SIN CHICO SE ofrece para criar en su casa, leche de un mes, Espinosa 1869 y Arroyo Maldonado, tranvías 94, 95 y 86. v12

SERVICIO DOMESTICO OFRECIDO

COCINERO PARA ALMACEN Y FONDA se ofrece, competente, Balcarce 1330.

COCINERA BUENA, SE OFRECE, española, Venezuela 258.

COCINERA SE OFRECE CON RECOMENDACIONES, R. Peña 358. v13

COCINERA FORMAL SE OFRECE, Piedras 1286, pieza 12. v13

COCINERA española SE OFRECE PARA cocina sencilla, Piedras 446.

COCINERA FRANCESA SE OFRECE buena, sin cama, Díaz Velez 555. v13

COCINERA SE OFRECE O SIRVIENTA para corta familia, Ecuador 1595.

COCINERA FORMAL SE OFRECE, Tacuarí 2058.

COCINERA PARA COCINA SENCILLA se ofrece, Córdoba 1156.

COCINERA SE OFRECE, PARAGUAY 2925, de 9 á 4. v12

COCINERA SE OFRECE CON RECOMENDACIONES, Liniers 503.

COCINERO ASEADO BIEN RECOMENDADO, para familia, se ofrece, Jujuy 2020.

COCINERA BUENA SE OFRECE PARA corta familia, Balcarce 465, pieza 9.

COCINERO COMPETENTE Y RECOMENDADO, se ofrece, Alsina 3040. v14

COCINERA SE OFRECE, CON BUENAS recomendaciones, Rioja 468. v13

COCINERA Y OTROS QUEHACERES SE ofrece, Liniers 1885.

COCINERA SE OFRECE CON BUENAS recomendaciones, Chile 1514.

COCINERA española SE OFRECE CON chico de 7 años, Méjico 1153. v12

COCINERA SE OFRECE BUENA, CON recomendación, sin cama, Chile 1032. v13

COCINERA española CON BUENAS REFERENCIAS se ofrece, Hidalgo 317. v13

COCINERA BUENA SE OFRECE PARA casa de familia, Independencia 540. v13

COCINERA SENCILLA PARA CORTA familia, se ofrece, Constitución 1636. v14

COCINERA BUENA PARA CORTA FAMILIA, sin cama, se ofrece, Belgrano 2913.

COCINERA SE OFRECE CON UN HIJO de 11 años, con recomendaciones, Tacuarí 1370.

COCINERA SE OFRECE SABE BIEN SU obligación ó para todo servicio de poca familia, Moreno 1637.

COCINERA SE OFRECE CON O SIN cama con recomendación sabe bien su obligación Bustamante 1626. v15

COCINERA SE OFRECE PARA COCINA sencilla, dirigirse por carta ó personalmente, Andes 838. v13

COCINERAS 2 SE OFRECEN, UNA DE profesión y otra cocina sencilla, Chile 1634.

COCINERA PARA COCINA SENCILLA SE ofrece para casa de corta familia, sin pretensiones, Santa Fe 1795.

COCINERA SE OFRECE CON BUENAS recomendaciones, sabe cumplir bien con su obligación, Charcas 1431.

COCINERA SE OFRECE, SABE BIEN SU obligación para poca familia, Santiago del Estero 594. v13

COCINERA ARGENTINA SE OFRECE con una chica de 6 años para corta familia, Salguero 1940. v13

COCINERA PROFESION RECOMENDADA para buena familia, se ofrece, Alsina 2065.

COCINERA Y MUCAMA PARA CASA de pensión, se ofrece, ciudad ó campo, Caseros 851. v13

COCINERA FORMAL CON RECOMENDACIÓN, se ofrece, Santiago del Estero 1036.

COCINERA SE OFRECE PARA FAMILIA, competente, sueldo 60 $, Rivadavia 2872.

COCINERA SE OFRECE, señora FORMAL, sabe bien su obligación, tiene informes buenos, Chacabuco 950.

COCINERA española SE OFRECE PARA cocina liviana y más quehaceres, Piedras 1268.

COCINERO ASEADO, BUEN POSTRERO, con recomendaciones se ofrece, San Martín 605.

COCINERO español, JOVEN, SE OFRECE para fonda, dirigirse Presidente 699, de 9 á 11.

COCINERA SE OFRECE, ITALIANA, joven, sabiendo amasar, para corta familia, Rincón 1273. v14

COCINERA DE PROFESION, MADRILEÑA, recién venida de España, se ofrece, casa muy seria, Victoria 1054, pieza 28.

COCINERO DE PROFESION SE OFRECE con certificados de primera, Talcahuano 860.—J. P. v14

COCINERA SE OFRECE PARA COCINA sencilla y otros quehaceres, Azcuénaga 771.

COCINERA ITALIANA, FORMAL, SE ofrece exclusivamente para cocina, Guatemala 1574. v14

COCINERO JOVEN, RECOMENDADO, se ofrece para empleados; dirigirse á Gerardo González, Salta 1231, pieza 48.

COCINERO GENOVES SE OFRECE PARA colegio, hospital ó casa negocio, buenos informes, Cangallo 2261, pieza 7.

COCINERA COMPETENTE, SE OFRECE, para casa particular y pensión, Venezuela 984. v13

COCINERA Y MUCAMA SE OFRECEN desean colocarse juntas, saben bien su obligación, Mansilla 1416. v13

COCINERA ITALIANA SE OFRECE SABE bien su obligación y tiene buenos informes, calle Arenales 1289. v13

COCINERA PARA COCINA SENCILLA se ofrece, lava y plancha ropa chica, Paraguay 2570

COCINERO REPOSTERO DE PROFESION recomendado se ofrece para familia, Sulpacha 956. v13

COCINERA FORMAL SE OFRECE PARA matrimonio ó persona sola, Díaz Vélez 391. v12

COCINERA señora FORMAL, OFRECESE y algún otro trabajo, sin cama, Carlos Calvo 1575. v12

COCINERA Y MUCAMA GENERAL, con buenas recomendaciones se ofrecen, Venezuela 1422. v12

COCINERA VASCA COMPETENTE, SE ofrece, buenas recomendaciones, Perú 972. v12

COCINERA JOVEN SE OFRECE, dando pieza al esposo, con buenas recomendaciones, tratar Estados Unidos 767, pieza 12. v12

COCINERA ARGENTINA COCINA MUY sencilla de matrimonio solo, sin cama, sueldo 45 pesos, se ofrece, Carlos Calvo 1175 v13

COCINERA FORMAL, ITALIANA, SE ofrece, sin cama, que sabe su obligación y amasar, con recomendaciones, Sarmiento 2267, pieza 35.

CON BUENOS INFORMES SE OFRECE cocinera sencilla ó mucama, de buena presencia, sabe planchar de almidón, Humberto I 2160. v12

COCINERA DE PROFESION SE OFRECE, austriaca, con chico de 4 años, conociendo toda clase de cocina extranjera, hablando austriaco, alemán, portugues [illegible], Avenida Mitre 1997, Barracas al Sud, Avellaneda, A. R.

COCINERA señora DE 48 años DESEA acomodo en corta familia distinguida, cocina á toda moda, sabe amasar y postres, también va al campo cercano, tiene recomendaciones, no se encarga de más trabajo que su cocina, Yatay 1071.

DOS HERMANAS SE OFRECEN PARA todo trabajo, Larrea 490. v12

DOS HERMANAS DESEAN COLOCARSE juntas, para mucamas ó niñera y mucama, con buenos informes, Moreno 1319. v12

Española DESEA COLOCARSE, ENTIENDE de todo trabajo, Basco Colón 323. v12

GOBERNANTA DE CASA DE niños, SE ofrece, habla francés y música, Cochabamba 211, pieza 6. v13

HOMBRE SERIO RECIEN LLEGADO, español, se ofrece para portero de casa de comercio ó particular, Chile 852, pieza 27.

HOMBRE FORMAL, DESOCUPADO de 1 á 5 p. m., acepta ocupación sencilla, con buena recomendación, Belgrano 24, San análoga, calle King 79. v14

HOMBRE JOVEN, DECENTE, SE ofrece para portero, mucamo ó para acompañar señor solo; sabe su obligación, buenas recomendaciones y referencias á satisfacción, Alfredo C., Maipú 466. v13

HOMBRE FORMAL español RECIEN VENIDO, desea colocarse de portero en casa seria, con muy buena presencia y recomendaciones, dirigirse por carta ó personalmente á E. M., Bermejo 1290. v12

JOVEN SE OFRECE PARA MOZO DE cuartos, sin pretensión, tiene certificados F. M., Lambaré 955, altos. v13

JOVEN DE 24 años SE OFRECE CON RECOMENDACIÓN buena para ordenanza de escritorios ó portero, sabiendo leer y escribir, para informes, por carta á Antonio Tallón, Tucumán 719.

JOVEN DE 27 años, HABLA FRANCES, italiano y castellano, con buenos informes se ofrece para portero de consultorio ó casa particular, por carta á M. P. P., calle Victoria 1460. v13

JOVEN español, DE 25 años, EDUCADO y serio, con 6 años de residencia en la República, desea colocarse en casa de familia rica, como ayuda de cámara del caballero ó bien en casa de señor solo; por carta á Poste Restante, á M. H. v19

LAVANDERA SE OFRECE PARA LAVAR en su casa, Loria 722. v13

LAVANDERA española SE OFRECE, Ituzaingó 176. v13

LAVANDERA SE OFRECE, TACUARI 421.

LAVANDERA SE OFRECE, PIEZA 4, Solís 239. v13

SERVICIO DOMESTICO OFRECIDO

LAVANDERA española, SE OFRECE PARA lavar en su casa, Perú 1031. v13

LAVANDERA SE OFRECE PARA LAVAR en su casa, Chile 852, pieza 13. v13

LAVANDERA SE OFRECE PARA LAVAR en su casa, Libertad 469.

LAVANDERA SE OFRECE PARA LAVAR en su casa, Andes 1731. v13

LAVANDERA POR DIA O POR MES, SE ofrece: por carta, Uruguay 681, J. B. v12

LAVANDERA SE OFRECE BUENA, joven, sabe su obligación, Valentín Gómez 724. v13

LAVANDERA SE OFRECE POR DIA, semana ó mes, Centenera 149, Plaza Caballito. v13

LAVANDERA SE OFRECE PARA SU casa á precio módico y planchado, Mansilla 730.

LAVANDERA PRACTICA SE OFRECE para lavar en su casa ó afuera, Piedras 1268, pieza 4.

LAVANDERA SE OFRECE PARA FAMILIA y lavar en su casa, Viamonte 634, fonda. v13

LAVANDERA PLANCHADORA POR dos ó tres días, se ofrece, Ayacucho 736, pieza 14. v12

LAVANDERA SE OFRECE PARA LAVAR afuera, por día, sabe su obligación y otros quehaceres, Agrelo 1750. v13

LAVANDERA SIN PRETENSIONES SE ofrece 2 ó 3 días á la semana. Rincón 650. v12

MUCAMA SE OFRECE, MUCHACHA de 16 años, Pino 2750, Belgrano. v14

MUCAMA SE OFRECE, CUYO 1256, P. 10.

MUCAMA JOVEN SE OFRECE PARA corta familia, Victoria 2247. v13

MUCHACHO DE 14 años SE OFRECE, Chile 1253.

MUCAMA DE ADENTRO O niñera SE ofrece recomendada, Cerrito 231.

MUCHACHA SE OFRECE PARA MUCAMA ó niñera, Perú 564.

MUCAMA SE OFRECE, MAIPU 449.

MUCAMA SE OFRECE, CON BUENAS recomendaciones, Ecuador 1595.

MUCAMA GENERAL de COMEDOR SE ofrece, Belgrano 3131. v13

MUCAMA O SIRVIENTA SE OFRECE, con recomendaciones, Moreno 1070.

MUCAMA española SE OFRECE, SABE lavar y planchar, S[illegible] 332. v13

MUCHACHA RECIEN VENIDA SE ofrece para corta familia, Méjico 1166. v13

MUCAMA CON BUENOS INFORMES, SE ofrece, Billinghurst 1711, M. A.

MUCAMA SE OFRECE, SABE COSER, Venezuela 1551, pieza 8.

MUCAMA SE OFRECE, ARMONIA 1273. v13

MUCHACHO DE 19 años SE OFRECE para todo trabajo, Entre Ríos 1581.

MUCAMA española SE OFRECE, Chacabuco 680, pieza 4. v14

MOZO JOVEN SE OFRECE PARA cualquier trabajo, Brasil 1725.

MOZO DE COMEDOR SE OFRECE, Hotel Centenario, Méjico 567.

MUCHACHA SE OFRECE PARA servicio de corta familia, Tacuarí 726.

MUCAMA SE OFRECE, BUENOS informes, B. de Irigoyen 757, pieza 31.

MUCAMA DE HOTEL O COMEDOR se ofrece, Cochabamba 930.

MUCAMA SE OFRECE PARA TODO servicio, Salta 258.

MUCAMA SE OFRECE CON RECOMENDACIONES, Chile 1855, pieza 20.

MUCAMA DE ADENTRO SE OFRECE, Perú 688.

MUCAMA SE OFRECE DE BUENA PRESENCIA, Charcas 3173. v14

MUCHACHA DE 15 años se ofrece para corta familia, Cabello 254.

MUJER FORMAL SE OFRECE PARA sirvienta de corta familia, Chile 1652.

MUCAMA O niñera SE OFRECE, Castañón 1006, Filay.

MUCAMA SE OFRECE, TUCUMAN 1439. v13

MUCAMAS DOS SE OFRECEN, ENTIENDEN de cocina, Achupallas 21.

MUCHACHO SE OFRECE PARA TODO trabajo, España 134, Avellaneda.

MUCAMA PRACTICA PARA HOTEL, se ofrece, Venezuela 984. v13

MUCAMA O niñera SE OFRECE, Honduras 1448. v12

MUCHACHO DE 17 años SE OFRECE, Aristóbulo del Valle 1164. v12

MUCAMA SE OFRECE CON BUENOS informes, Córdoba 1415. v14

MUCAMA O LAVANDERA SE OFRECE para casa seria, Venezuela 2049. v12

MUCAMA GENERAL SE OFRECE, Montevideo 1048, pieza 9. v12

MUCAMA Y SIRVIENTA SE OFRECEN, recomendadas, Santiago del Estero 228. v12

MATRIMONIO SOLO español SE OFRECE para todo trabajo, Córdoba 929. v12

MUCAMA PRACTICA PARA CASA pensión ú hotel, se ofrece, Méjico 1135. v13

MUCAMA JOVEN DE COMEDOR O DE adentro, se ofrece, Carlos Calvo 1848. v13

MUCAMA SE OFRECE, SABE UN POCO de costura, dirigirse Montes de Oca 2260 v13

MUCHACHO SE OFRECE PARA mandados, de 12 años, Méjico 1166, p. b. v13

MATRIMONIO JOVEN SE OFRECE PARA la ciudad ó campaña, Arenales 1316. v13

MUCHACHA SE OFRECE DE 12 años, española, calle Bernardo Irigoyen 1322.

MUCHACHA ARGENTINA SE OFRECE para matrimonio solo, en el radio Palermo, tratar Alvarez 1630. v13

MATRIMONIO vasco-español SE OFRECE para trabajo de estancia, tratar Paseo de Julio 428, de 9 á 11 y de 2 á 4.

MUCAMA PRACTICA PARA CASA DE pensión, se ofrece ó cocina liviana, B. Mitre 1443.

MUCHACHA SE OFRECE PARA COCINERA ó mucama ó para todo trabajo siendo matrimonio solo, Perú 564.

MUCAMO, HOMBRE FORMAL, ENTIENDE de cocina para casa particular ó casa de pensión, se ofrece, Moreno 1717.

MUCHACHO español DE 20 años, SE ofrece, portero, mucamo ú otros quehaceres, con recomendaciones, Av. Quintana 391.

MATRIMONIO español SE OFRECE PARA el campo, ella cocinera, él para todo servicio, Constitución 4072. v13

MATRIMONIO SE OFRECE, CON HIJO de 15 años, estancia ó quinta, peón y cocinera, Cerrito 537.

MUCAMA JOVEN, española, PRACTICA, se ofrece, con buenos informes, Bernardo de Irigoyen 1369.

MUCHACHA SE OFRECE, DE 14 años, para cuidar niño ó para otro trabajo, Loria 207.

MUCAMA SE OFRECE PARA TODO trabajo menos cocina, Lima 150, tiene buenas recomendaciones.

MATRIMONIO JOVEN SIN HIJOS, SE ofrece, sin pretensiones, para todo trabajo, con recomendación, Saavedra 963.

MUCHACHA SE OFRECE PARA TODO trabajo, poca familia, Andrés Arguibel 1671.

MUJER SE OFRECE, PIDE PIEZA para el marido, italiana, Piedras 338, 2o. piso, izq. v13

MATRIMONIO EXTRANJERO SE ofrece para cuidar casa, tiene certificados de orden, Humberto I 1760, pieza 13.

MUCAMA DE ADENTRO O DE COMEDOR se ofrece con recomendaciones, Cochabamba 930.

MUCHACHA DE 15 años, RECIEN VENIDA, se ofrece para corta familia, Chile 1056. v14

MUCAMA O COCINERA vasco-española, se ofrece, sabe planchar, Bmé. Mitre 1671. v13

MUCAMO SE OFRECE, CASA PARTICULAR ú hotel, competente, B. Mitre 2207, restaurant.

MUCAMA DE ADENTRO O COMEDOR, se ofrece, sabe su obligación, Humberto I 868. v13

MUCHACHA SE OFRECE PARA TODO trabajo menos cocina, corta familia, Lima 745, pieza 4.

MUCHACHA de 14 años, SE OFRECE para todo servicio, buenas referencias, Avellaneda, Deán Funes 231.

MUCAMA SE OFRECE PARA MATRIMONIO, sabe bien su obligación, Chile 1668.

MUCAMO SE OFRECE, HOMBRE formal, con recomendaciones, Av. Quintana 476. v13

MUCHACHO español, RECIEN VENIDO, de 19 años, se ofrece para todo trabajo, B. Mitre 3200.

MUCHACHA DE 17 años, PARA TODO servicio en corta familia, se ofrece, Cochabamba 2829.

MUCHACHA SE OFRECE PARA MATRIMONIO solo ó corta familia, Cangallo 2666.

MUJER RECIEN VENIDA, DESEA COLOCARSE para corta familia; dirigirse Moreno 1477. v13

MUCAMA VASCA JOVEN SE OFRECE con recomendaciones, dirigirse personalmente, Paraguay 1477.

MUCHACHA SE OFRECE PARA POCA familia, desea buen trato, Bustamante 1244. v13

MUCAMO EXTRANJERO PARA COMEDOR se ofrece con recomendación, Sulpacha 1023. v13

MUCAMO SE OFRECE PARA COMEDOR con buenas recomendaciones, Viamonte 1023.

SERVICIO DOMESTICO OFRECIDO

MUCHACHAS RECIEN VENIDAS SE ofrecen dos para niñeras ó todo trabajo, Tacuarí 602. v13

MADRE E HIJA SE OFRECEN DE COCINERA la madre y la hija niñera ó mucama de adentro, Alsina 1887. v14

MUCAMA SE OFRECE PARA CORTA familia con recomendaciones, Canning 3015. v13

MUCHACHA española DE 17 años SE ofrece para mucama ó niñera, Gorriti 891, Palermo. v12

MUCAMA FINA PARA MATRIMONIO O señora sola se ofrece, para ciudad ó Europa, Pasco 577. v12

MUCAMA GENERAL BIEN RECOMENDADA, se ofrece, Paseo Colón 983, pieza 32. v13

MUJER FORMAL, RECOMENDADA, se ofrece para matrimonio, sabe su obligación, Avenida de Mayo 1111, 8o. v12

MATRIMONIO SE OFRECE, BUENA cocinera, él mucamo, entiende de jardín, buenos informes, Tacuarí 1605. v13

MATRIMONIO SE OFRECE PARA EL campo, él quintero y ella para cocinera, Chacabuco 942. v12

MATRIMONIO CON CHICO SE OFRECE para el campo, carnicería La Negra, núm. 8, calle Cazón Tigre. v12

MUCAMA española JOVEN BUENA presencia, se ofrece para casa particular, sabe su obligación, Chacabuco 960, pieza 7. v14

MATRIMONIO español, JOVEN, SE ofrece muy práctico para todo trabajo, la señora buena cocinera, Méjico 459. v13

MATRIMONIO español, SIN HIJOS, SE ofrece para corta familia, él portero ú otros quehaceres, ella cocinera, Maipú 466. v13

MATRIMONIO, ELLA PARA TODO TRABAJO, el marido es herrero, conocen el trabajo de estancia, se ofrecen, B. Irigoyen 1665. v14

MUCAMO SE OFRECE PARA TODO trabajo, con buenas recomendaciones, por carta ó personalmente, joven de 18 años, S. del Estero 1506.

MUCHACHA DE 17 años, española, SE ofrece para casa seria, de mucama, de confianza, sueldo 35 $, Reconquista 410, lechería.

MUCAMA DE ADENTRO Y OTRA DE comedor, se ofrece, con recomendaciones, sueldo 50 á 55 $, Las Heras 655, tratar de 8 adelante. v12

MATRIMONIO JOVEN SE OFRECE, ella cocinera y él mucamo, portero ú ordenanza, con recomendaciones, dirigirse Sáenz Peña 152. D. M.

MATRIMONIO SE OFRECE, RECIEN venido de España; ella para cocinera y el marido para cualquier trabajo de casa, Las Heras 657, pieza 27. v14

MUCHACHO FORMAL SE OFRECE, buena presencia, sabe algo de cocina, planchar y demás quehaceres de casa, Moreno 314.

MATRIMONIO ITALIANO JOVEN Y SIN hijos se ofrece, él portero ó limpieza la señora cocinera ó planchadora, buena familia, por carta No. 38 Río Cuarto. v13

MUCAMA DE COMEDOR Y DE ADENTRO, se ofrece, con buenas recomendaciones, sabe cumplir con su obligación, Charcas 1431.

MATRIMONIO FRANCES, SIN HIJOS, SE ofrece para criar en su casa, chico ó chico, dirigirse San Antonio 621, dep. 6, B. al Norte. v13

MUCAMO PRACTICO SE OFRECE PARA comedor ó valet de chambre, con ó sin cama, tratar Tucumán 1745, S. García. v12

MATRIMONIO DE 40 A 48 años, SIN hijos, se ofrece, él portero ó limpieza, ella buena costurera ú otros quehaceres y cocina sencilla, tratar Saavedra 352. v12

MATRIMONIO SE OFRECE, MUCAMO de comedor muy práctico, de 45 años, la señora cocinera, de 35 años, Chile 1068, Agapita. v12

MATRIMONIO VASCO RECIEN VENIDO se ofrece para casa particular, dentro de la capital, buenas referencias, ella cocinera y él mucamo y otros servicios, Carlos Calvo 1764, pieza 8. v13

MATRIMONIO español, JOVEN, DECENTE, sin hijos, se ofrece para ciudad ó campaña, mucamos ó repasar y planchar ella, Carlos Calvo 1572, J. R., de 12 á 3 p. m., ó por carta. v12

MATRIMONIO SIN HIJOS Y CON buenos certificados, se ofrece para ciudad ó campaña, ella buena cocinera, él mucamo, portero ó cualquier trabajo; dirigirse por carta á V. G. H., Moreno 1047. v14

MATRIMONIO ALEMAN, ENTENDIENDO un poco el español, se ofrece, la señora buena cocinera, y el marido para otros servicios, buenos informes, ofertas á P. H., Paseo de Julio 420. v13

MATRIMONIO JOVEN SIN HIJOS SE ofrece, él para portero ó mucamo, sabe servir la mesa, ella mucama ú otros quehaceres con recomendaciones, Méjico 557, hotel Centenario.

MATRIMONIO español SE OFRECE, EL jardinero, horticultor, viticultor y quintero y ella para los quehaceres de casa, sin pretensiones, Lima 1937, Armonía Hotel. v14

MATRIMONIO FRANCES SERIO, SE ofrece, hablando castellano para cuidar casa particular en la capital ó administrador y cocinera para quinta, Lima 1593. v13

MATRIMONIO SE OFRECE, PARA cualquier servicio con una niña de poca edad y en la misma una señora desea cuidar un chico de 18 meses en adelante, Guatemala 210. v13

MATRIMONIO español SE OFRECE quintero y cocinera; sabe ingertar y podar con un muchacho de 12 años, práctico de mucamito y sabe andar á caballo, con referencias; por carta Rivadavia 1171, pieza 3

MATRIMONIO ITALIANO, JOVEN, DE buena presencia se ofrece, él mucamo de comedor ú otro servicio, sabiendo leer, escribir y hacer cuentas; ella muy buena cocinera y repostera; S. L., Ferino, correo central, ciudad. v13

MATRIMONIO VASCO, JOVEN, DE BUENA presencia, buenos certificados desea casa seria, la mujer para la cocina ó mucama, sabe de modista, desea pieza para el marido; es tapicero; trabaja afuera, por carta Las Casas 3571. v13

MATRIMONIO español SIN HIJOS SE ofrece, el marido para portero, mucamo, escritorio ó comercio, práctico en cálculos, ella para lavar y planchar, entiende de cocina y quehaceres domésticos, para ciudad ó campaña, dirigirse Soler 764.

MATRIMONIO VASCO-español SIN HIJOS con recomendaciones se ofrece para cuidar casa en Mar del Plata ó cerca de esta capital, el marido quintero y jardinero y la señora cuidar la casa y criar aves, tratar Caseros 1102, hotel Vasco-Navarro. v13

MATRIMONIO FRANCES Y UNA HIJA se ofrecen para la campaña, él herrero mecánico, ella cocinera y la hija mucama, con certificados; dirigirse por carta ó personalmente, San Martín 450, Lomas de Zamora. v15

MATRIMONIO FORMAL, GENOVES, educado, sin hijos y de toda confianza, de buena presencia, personas de negocio, por desgracia de familia se ofrecen para encargados de chacra ó de casa ó para cuidar estancia, prácticos para cría de aves, por carta ó personalmente Méjico 3041, á L. P. v13

Niñera DE 15 años, española SE OFRECE, 25 de Mayo 784.

Niñera O MUCAMA SE OFRECE, Humberto 1036, pieza 21. v13

Niñera SE OFRECE, PATAGONES 100.

Niñera CON BUENAS RECOMENDACIONES, se ofrece, Entre Ríos 1035. v12

Niñera PRACTICA, RECOMENDADA, de 16 años, sueldo 25 ó 30 $, se ofrece, Ecuador 361. v14

NORTE AMERICANO, HIJO DE ITALIANOS, joven de 26 años de edad, se ofrece para cualquier trabajo, portero, peón, etc., Hernandarias 1111. v12

PORTERO SE OFRECE, RIVERA 460.

PLANCHADORA SE OFRECE, ROPA de señora ó para casa familia ó costura, Solís 644.

PORTERO CON BUENAS RECOMENDACIONES para casa de familia, hotel, etc. se ofrece, Florida 683, tratar con el encargado. v12

SE OFRECE UNA señora PARA CUIDAR chicos, calle Jufré 211. v13

SE OFRECE BUENA COCINERA CON retiro, Independencia 1743. v14

SE OFRECE UNA SIRVIENTA RECIEN venida para corta familia, Chile 577.

SIRVIENTA SE OFRECE PARA MATRIMONIO, Loria 3091. v13

SIRVIENTA SE OFRECE, R. Peña 2043.

SIRVIENTA SE OFRECE PARA TODO trabajo, Balcarce 779.

Señorita SE OFRECE PARA MUCAMA de adentro ó corta familia, Saavedra 214.

SE DESEA UN CHICO PARA CRIAR en casa del ama, Sarmiento 1366.

SIRVIENTA SE OFRECE PARA TODO servicio, Medina 637, Floresta.

Señora SE OFRECE PARA CUIDAR niño en su casa, San José 958, p. 5.

SIRVIENTA ITALIANA SE OFRECE, sin cama, Salguero 1467. v13

Señora SE OFRECE PARA TODO TRABAJO, con retiro, Independencia 1337.

SIRVIENTA FORMAL SE OFRECE, General Urquiza 365. v14

SIRVIENTA JOVEN SE OFRECE, Humberto 144.

SE OFRECE COCINERA RECOMENDADA, sueldo 80 á 90 $, Andes 641.

SE OFRECEN MUCAMAS Y SIRVIENTAS, Montevideo 1064. v13

SIRVIENTA SE OFRECE PARA TODO trabajo, B. de Irigoyen 757, pieza 35.

SIRVIENTA SE OFRECE PARA TODO trabajo, Humberto 659, pieza 35.

SE OFRECE AMA DE LECHE PARA criar en su casa, Castillo 638. v13

SE OFRECE SIRVIENTA CASTELLANA para ciudad ó campo, Moreno 1559.

SIRVIENTA SE OFRECE, Av. DEL Campo 61, V. La Paternal. v14

SERVICIO DOMESTICO OFRECIDO

SE OFRECE MUCAMA BIEN RECOMENDADA, Perú 1423, pieza 17.

SIRVIENTA SE OFRECE, HUMBERTO 1o. 430.

SE OFRECE COCINERA O LAVANDERA, Anchorena 1746. v13

SIRVIENTA SE OFRECE, COSTA RICA 324. v14

SE OFRECEN DOS LAVANDERAS para lavar en su casa, Córdoba 1109. v13

SE OFRECE MUCHACHA JOVEN PARA niñera, Pasco 1158.

SIRVIENTA SE OFRECE PARA TODO servicio, Pola 219, Liniers, F. C. O.

SIRVIENTE SE OFRECE EN CORTA FAMILIA, S. del Estero 228.

SE OFRECE COCINERA PARA MATRIMONIO, 50 $, Salta 186.

SIRVIENTA SE OFRECE, ENTIENDE algo de cocina, Paseo Colón 1592.

SE OFRECE SIRVIENTA, SABE ALGO de cocina, Ombú 749.

SIRVIENTA O MUCAMA SE OFRECE, tiene informes, Andes 227.

SIRVIENTA PARA TODO EL TRABAJO se ofrece, Sarmiento 1456.

SE OFRECE AMA DE LECHE, Bernardo de Irigoyen 1364.

SE OFRECE MUCHACHO DE 12 A 14 años, Moreno 1070.

SIRVIENTA PRACTICA SE OFRECE, Bolívar 865.

SIRVIENTA SE OFRECE PARA MEDIO día, ocurrir E. Unidos 2583.

SIRVIENTA SE OFRECE, SIN CAMA, San Martín 1086.

SIRVIENTA SE OFRECE PARA TODO trabajo, tratar Gallo 228.

SE OFRECE COCINERA DE CONFIANZA, formal, Larrea 1210. v13

SIRVIENTA SE OFRECE PARA TODO trabajo, Araoz 2935.

SE OFRECE COCINERA FORMAL, PARA corta familia, Azara 81. v13

SIRVIENTA JOVEN SE OFRECE PARA corta familia, Pozos 870.

SE OFRECE COCINERA FORMAL, ITALIANA, Cochabamba 920.

SIRVIENTA SE OFRECE vasco-española, sabe cocinar, B. Mitre 1671. v13

SIRVIENTA SE OFRECE, DE 16 años, Chacabuco 357.

SIRVIENTA FORMAL, PARA CASA tranquila, se ofrece, Defensa 1080.

SIRVIENTA SE OFRECE, 24 DE NOVIEMBRE 2030. v13

SE OFRECE UN JOVEN RECIEN LLEGADO, para todo trabajo, Chile 577.

SE OFRECEN COCINERA Y MUCAMA con buenas recomendaciones, Güemes 3742.

SE OFRECE UNA MUCHACHA DE 14 años, sueldo 20 $, Belgrano 784.

SIRVIENTA SE OFRECE, española, PARA corta familia, Av. Quintana 28. v13

SIRVIENTA GENERAL MENOS COCINA, se ofrece, Falucho 48. v12

Señorita SERIA SE OFRECE PARA señora sola, Suárez 778, Boca. v13

SE OFRECE señora FORMAL PARA los quehaceres de casa, Florida 527. v13

SIRVIENTA RECIEN LLEGADA SE ofrece, Independencia 1846.

SE OFRECE SIRVIENTA PARA TODO servicio, Garay 2269, pieza 9. v13

SIRVIENTA RECIEN VENIDA SIN PRETENSIONES se ofrece, Maipú 854. v13

SE OFRECE SIRVIENTA PARA CORTA familia, española, Rincón 153. v14

SIRVIENTA SE OFRECE, PIEDRAS 1365.

SE OFRECE UNA SUPLENTA PARA COCINA, argentina, Paraguay 2587.

SIRVIENTA O MUCAMA SE OFRECE, Saavedra 352. v13

SE OFRECE MUY BUENA LAVANDERA para hotel ó restaurant, Alsina 1819.

Señora SE OFRECE PARA LAVAR POR día, Suipacha 818. v13

SE OFRECE MUCAMA BIEN RECOMENDADA, Vieytes 356. v14

SIRVIENTA PARA TODO TRABAJO se ofrece, Pasco 1270, pieza 1.

SIRVIENTA PARA TODO TRABAJO se ofrece, Rioja 468. v13

SE OFRECE MUCAMA JOVEN CON buenas recomendaciones, Bmé. Mitre 1232.

SE OFRECEN COCINERA Y MUCAMA, Tucumán 3646, para corta familia.

SIRVIENTA SE OFRECE PARA TODO servicio, Gurruchaga 1560. v14

SE OFRECE señora PARA CUIDAR UN niño en su casa, Ascuénaga 1233.

SIRVIENTA PARA TODO MENOS COCINA se ofrece, Corrientes 2043. v13

SIRVIENTA SE OFRECE O PARA LA cocina, Andrés Arguibel 1315. v13

SE OFRECE SIRVIENTA PARA TODO trabajo, corta familia, Junín 1278. v13

SIRVIENTA SE OFRECE, PRESIDENTE [illegible] 507 v13

SE OFRECE AMA española SIN CHICO, Venezuela 2953, pieza 22. v13

SE OFRECE señora FORMAL, 24 DE Noviembre 2051. v13

SE OFRECE SIRVIENTA PARA MUCAMA, Sáenz Peña 1875. v13

SIRVIENTA SE OFRECE ENTIENDE de cocina, Humberto 967. v12

SE OFRECE SIRVIENTA española, ENTIENDE de cocina, Belgrano 3647. v12

SE OFRECE SIRVIENTA Y MUCAMA, Venezuela 1421. v12

Señorita SE OFRECE PARA MUCAMA ó niñera, Belgrano 1285. v13

SIRVIENTA SE OFRECE PARA TODO trabajo, Salguero 558. v12

SE OFRECE LAVANDERA COMPETENTE, Chacabuco 1170. v12

SE OFRECE SIRVIENTA PARA MUCAMA de 18 años, Serrano 1175. v12

SIRVIENTA PARA TODO TRABAJO O mucama, se ofrece, Venezuela 2352. v12

SE OFRECE COCINERA FORMAL PARA corta familia, Rioja 449, depto. 22. v12

SIRVIENTA JOVEN SE OFRECE PARA cualquier trabajo. Tratar Bogotá 13. v12

SE OFRECE COCINERA SIN CAMA, PARA cocina sencilla, Chacabuco 1353. v13

Señora SE OFRECE PARA MATRIMONIO solo ó para mucama. Uruguay 753.

Señorita española SE OFRECE PARA mucama ó costurera, Rivadavia 2632. v12

SE OFRECE MUCAMA Y SIRVIENTA, Yatay 245, al 4400 de Rivadavia. v13

SE OFRECEN DOS MUCAMAS DE adentro, una sabe planchar, Moreno 2945. v14

SE OFRECE MUCAMA DE COMEDOR O de adentro, vasca española, Pozos 831. v13

Señora SE OFRECE PARA LAVAR POR día ú otros quehaceres, Leones 3643. v14

SIRVIENTA SE OFRECE PARA TODO trabajo, corta familia, Cevallos 1729. v13

SE OFRECE MUCAMA DE ADENTRO con recomendaciones, Carlos Calvo 644. v12

Señorita SE OFRECE PARA niñera ó matrimonio solo, Bulnes 2551, pieza 18, Palermo.

SE OFRECE COCINERA PARA CORTA familia con buenas recomendaciones, dirigirse personalmente Cerrito 185.

SE OFRECE MUCHACHO de 14 años para ayudar á los quehaceres de la casa, Piedras 1265. v15

SE OFRECE COCINERA madrileña para matrimonio solo ó corta familia, con buenas recomendaciones, Pozos 1063. v13

SIRVIENTA JOVEN SE OFRECE PARA todo trabajo menos cocinar, con recomendaciones, Salta 1231, pieza 50.

SE OFRECE MATRIMONIO ITALIANO para cuidar casa ó encargado de casa de inquilinato, Uruguay 500.

SIRVIENTA SE OFRECE PARA TODO trabajo, persona formal, dirigirse Paseo Colón 937.

SE OFRECE MUCHACHO PARA TODO servicio, de 14 á 15 años, Independencia 1935. v13

SIRVIENTA FORMAL SE OFRECE para matrimonio solo ó corta familia, Misiones 70. v13

SE OFRECE CHICO DE 12 años PARA servicio de familia, San Nicolás 82, en Floresta. v14

SE OFRECE UNA señora CON UN CHICO de 2 años, para matrimonio ó persona sola, con ó sin cama, Moreno 2115.

SE OFRECE LAVANDERA Y PLANCHADORA, para su casa, Montañeses 1891, Belgrano. v15

SIRVIENTA SE OFRECE PARA TODO trabajo, bien recomendada, San José 1570.

SE OFRECE señorita SERIA Y PRACTICA para mucama ó niñera, en la capital, dirigirse Cerrito 135.

SIRVIENTA SE OFRECE PARA MUCAMA ó para todo servicio para casa respetable, Entre Ríos 996. v13

SE OFRECE MUCAMA COMPETENTE para comedor ó de adentro con recomendaciones, Bmé. Mitre 1307.

SE OFRECE MUCHACHO DE 18 años para mucamo ó para ayudante de cocina, Juncal 3358.

Señora española SE OFRECE PARA TODO trabajo, menos cocina, Almagro 333, departamento cinco. v13

SE OFRECE COCINERA CON BUENAS recomendaciones y mucama, San Lorenzo 343.

SE OFRECE UNA SIRVIENTA PARA todo trabajo de corta familia, menos cocina, C. Pellegrini 1352.

SIRVIENTA SE OFRECE PARA MATRIMONIO solo ó corta familia. C. Pellegrini 272, piso 1o., derecha.

Señora FORMAL SE OFRECE PARA COCINERA, viuda, española. San Martín 1080.

SERVICIO DOMÉSTICO OFRECIDO

SE OFRECE COCINERA O SIRVIENTA ... buenas recomendaciones ...

Señora SE OFRECE PARA MUCAMA ... entiende algo cocina ...

SEÑORA JOVEN SE OFRECE PARA MAtrimonio ó corta familia ... piesa 11.

SIRVIENTA española QUE ENTIENDE DE cocina ... piesa 2. v13

SIRVIENTA SE OFRECE PARA TODO trabajo menos cocina, Bolívar 1356, piesa 29.

SE OFRECE MATRIMONIO ITALIANO con un hijo ... para cuidar una casa ... v14

Señora FORMAL ITALIANA SE OFRECE para ... por día, Catamarca ...

SIRVIENTA RECOMENDADA, SE ofrece para todo servicio menos cocina, prefiere matrimonio solo, Pasaje ... v14

Señora SE OFRECE PARA TODO SERvicio menos cocina, entiende de cocina, Loria 1950.

Señorita SE OFRECE PARA SIRVIENTA de matrimonio ó corta familia, con buenas recomendaciones, Costa Rica 1831.

SIRVIENTA QUE ENTIENDE BIEN DE cocina, para matrimonio solo ó corta familia ... Cerrito 331.

SIRVIENTA RECOMENDADA SE ofrece para corta familia, Salta 189, piesa 11, cocina sencilla.

SIRVIENTA JOVEN SE OFRECE PARA todo servicio menos planchar almidón, C. Calvo 150, p. 81.

SIRVIENTA SE OFRECE PARA TODO trabajo de poca familia, B. Mitre 2620, piesa 21. v13

SE OFRECE SIRVIENTA, 40 años, vasco-española, para medio día, entiende algo de cocina, Victoria 4028.

SE OFRECEN MUCAMAS PRÁCTICAS para hotel ó casa de pensión, Méjico ...

SE OFRECE PLANCHADORA Ó COCInera, con retiro, por carta á S. R., Avenida La Plata 215.

SE OFRECE UNA MUCAMA DE ADENtro, 19 años, italiana, piamontesa, Oro 2815.

SE OFRECE MUCAMA O PARA MATRImonio solo, Belgrano 2885, sabe cocinar. v13

SE OFRECE JOVEN ITALIANA PIAmontesa, para mucama de adentro ó de comedor, menos cocina, Oro 2823. v13

SE OFRECE BUENA COCINERA ESPAñola, para todo en casa de corta familia, Tacuarí 619. v13

SE OFRECE COCINERA ARGENTINA, pastelera repostera, ciudad ó campo, Deán Funes 1619. v14

SE OFRECE SIRVIENTA PARA TODO trabajo, para matrimonio solo, sueldo 40 pesos, Chiclana 3883. v13

Señora FORMAL, SE OFRECE CON UN chico de 3 años, con ó sin cama, San José 1262.

SIRVIENTA española SE OFRECE, CON buenas recomendaciones, desea casa seria, Pueyrredón 1161.

SIRVIENTA O MUCAMA PARA TODO trabajo se ofrece, recomendada, Suipacha 540. v13

SIRVIENTA SE OFRECE O LAVANDERA con hija de 8 años, con cama, Estados Unidos 1851.

SIRVIENTA CON NENA DE UN MES SE ofrece para casa de corta familia, Cerrito 779. v13

SE OFRECE MATRIMONIO PARA ENcargado de departamentos ó casa, Billinghurst 2057, dep. 10. v13

Señora ITALIANA SE OFRECE PARA arreglar ropa y planchar liso, Rioja 1557.

SIRVIENTA PARA TODO TRABAJO O mucama para matrimonio solo, se ofrece, Suárez 778, Boca. v13

SE OFRECE UNA SIRVIENTA O MUCAma para matrimonio ó corta familia, Antofagasta 70.

Señora SE OFRECE PARA CUIDAR UN chico de 3 á 8 años, despechado, Carlos Calvo 2359, dep. 7.

SE OFRECE UNA SIRVIENTA PARA TOdo trabajo, para matrimonio solo ó personas de edad, Jujuy 1161.

SE OFRECE señora JOVEN, EDUCADA, para persona sola, por carta Sáenz Peña 314, R. M. v13

SE OFRECE señorita PARA PLANCHAdora en casa particular ú otro quehacer, Alvarez 1599.

SE OFRECE SIRVIENTA Y MUCAMA que entiende de cocina, sueldo 40 $ arriba, Río de Janeiro 464.

SE OFRECE señora SOLA PARA ATENder una casa, ciudad ó campaña, Lavalle 1875.

Señora SE OFRECE PARA TRABAJAR medio día todo menos cocina, Quito 3538.

SE OFRECE señora ARGENTINA, CON pretensiones modestas, para cocinera ó mucama, Corrientes 1638, piesa 14.

Señora SERIA SE OFRECE PARA MUCAma de adentro ó corta familia, Piedras 880.

SE OFRECE SIRVIENTA DE BUENAS condiciones, Bernardo de Irigoyen 1322, ... Varela.

SE OFRECE SIRVIENTA JOVEN PARA todo trabajo de corta familia, recomendada, Matheu 1250.

SE OFRECEN AMA CON LECHE DE 3 meses y sirvienta para mucama ó cocinera, Sáenz Peña 523, piesa 17. v13

SE OFRECE señora PARA LAVANDERA ó niñera y cocinera, Almirante Brown 836. v13

SIRVIENTA SE OFRECE POR HORAS al día ó por días á la semana, Gascón 1467. v13

Señora FORMAL MUY LIMPIA SE ofrece para la mañana ó la tarde, sabe zurcir y planchar, F. N. Ayacucho 1675. v13

SIRVIENTA FORMAL SE OFRECE PAra matrimonio solo ó señora, Méjico 1469, piesa 32.

SE OFRECE UNA señora CON niña DE 5 años para matrimonio, Laínur 361, Palermo.

SE OFRECE SIRVIENTA PARA TODO trabajo, corta familia, Carlos Pellegrini 1443. v13

SE OFRECE LAVANDERA TRABAJO seguido, sabe cumplir con su obligación, Sanguel 282. v13

Señorita OFRÉCESE PARA DAMA DE compañía, sabiendo coser, con recomendaciones, T. L., Lima 553.

Señora SE OFRECE DE 33 años CON un chico de 5 años, para todo trabajo, calle San Martín 1135. v13

SIRVIENTA SE OFRECE PARA TODO trabajo para corta familia, sabe cocinar bien, Belgrano 1109. v13

Señora SERIA SE OFRECE PARA POCA familia, sabe de cocina, es aseada, con recomendaciones, Piedras 152. v14

SE OFRECE MUCHACHO DE 17 años, español para casa de familia, Lavalle 1782. v12

Señora FORMAL SE OFRECE PARA trabajo doméstico de la mañana, Moreno 752. v13

SE OFRECE señora SOLA Y DE BUENA presencia para persona sola, recomendada, Ancón 1142. v13

SIRVIENTA O MUCAMA, SE OFRECE para todo trabajo, Defensa 1371, piesa 34. v12

SIRVIENTA PARA TODO TRABAJO SE ofrece con un chico de dos años, Méjico 1460, piesa 17. v12

SIRVIENTA SE OFRECE PARA TODO trabajo de corta familia, Rioja 184, piesa 9. v13

SE OFRECE COCINERA O MUCAMA, con buenas recomendaciones, Billinghurst 1383.

Señora FRANCESA SE OFRECE PARA todo trabajo, el esposo trabaja afuera, Sarmiento 2900, Gianini. v13

SE OFRECE AMA CON LECHE DE 3 meses para criar en su casa ó por horas, Ituzaingó 358. v13

SIRVIENTA SE OFRECE PARA TODO trabajo, española, corta familia, Charcas 3367, dep. 18. v13

SE OFRECE COCINERA PARA COCIna sencilla y otros quehaceres, Salcedo 3175. v13

Señora FORMAL SE OFRECE PARA cuidar una criatura en su casa, Azcuénaga 735. v13

SE OFRECE SIRVIENTA PARA MATRImonio solo ó corta familia, Moreno 2918. v12

Señora ITALIANA, FORMAL, SE ofrece para corta familia, Palma 540, Avellaneda.

Señora SE OFRECE PARA TODO TRAbajo, tratar personalmente, Alsina 1627. v13

SIRVIENTA JOVEN española SE OFRECE, sabe de cocina, con buena recomendación, Rioja 738. v13

SE OFRECE MUJER SERIA PARA COcinera, con una hija de 13 años, dirigirse calle Constitución 3193. v13

SIRVIENTA PARA TODO SERVICIO menos cocina, recomendada, se ofrece, Paraguay 3147. v13

SIRVIENTA española PARA TODO servicio de corta familia, se ofrece, Honduras ... v13

SE OFRECE SIRVIENTA JOVEN PARA matrimonio solo, todo trabajo menos cocina ... v13

Señorita DESEA COLOCARSE PARA todo trabajo de corta familia ó mucama, española, Deán Funes 887, Avellaneda.

SE OFRECE UNA MUCHACHA RECIÉN venida para sirvienta ó mucama, Aristóbulo del Valle 1182, piesa 21, Barracas. v13

SE OFRECE señora CON niño de tres años para cocina sencilla ó todo servicio, para ciudad ó campo, Méjico 1931. v13

SE OFRECE SIRVIENTA PARA MATRImonio ... v13

SERVICIO DOMÉSTICO OFRECIDO

SE OFRECE ... MUCAMA ... familia ... v13

SE OFRECE MADRE E HIJA DE 20 años ... para sirvientas ... juntas ó separadas ... v14

SE OFRECE COCINERA Y MUCAMA para matrimonio ... Chacabuco ...

SE OFRECE PARA MUCAMA de ... dirigirse por carta ... fábrica de mosaicos, Avellaneda.

SE OFRECE VIUDA E HIJA, LA MAdre para cocina sencilla y chica, la hija para mucama, las dos juntas, dirigirse por carta ... v17

SE OFRECE COCINERA DEL PAÍS para corta familia, tiene buenos informes, dirigirse por carta Pasaje Quintana número 18.

SE OFRECE MUCAMA FORMAL PARA el comedor, para adentro ó para servicio de matrimonio solo, ocurrir Santa Fe 1798.

Señora SE OFRECE PARA CUIDAR 1 ó 2 niños mayores de un año en su casa, preguntar por Eduardo Guyón, estación ... v14

SE OFRECE AMA CON LECHE DE ... para cuidar en su domicilio, presenta buenas recomendaciones, Humberto 1º 3180.

SE OFRECE MUJER FORMAL ARGENtina con cama, plancha bien para ayudar á los quehaceres de casa, Uruguay 850.

SE OFRECEN DOS HERMANAS PRESENtadas por sus padres, una de 14 años y la otra de 11, para mucamas ó niñeras, 3363 Charcas.

Señora SE OFRECE POR DÍA PARA arreglo de ropa blanca ó acompañar niñas de casa distinguida, señora Fanny, Buenos 447.

SIRVIENTA española de 17 años, SE ofrece para todo trabajo menos cuidar chicos, dirigirse Herrera 1151, Barracas al Norte. v13

Señorita ITALIANA DECENTE OFRÉcese para dama de compañía ó ama de llaves, sabe coser ... Por carta á Emilia Bernardi, ... Vélez 563. v13

Señora SE OFRECE PARA TODO EL manejo de casa de familia ó taller, con hija señorita, práctica en confecciones, se emplean juntas ó separadas, Pavón 1392.

Señora EDUCADA Y SERIA DESEA ENtrar en casa respetable, como ama de llaves; tratar por carta ó personalmente, con J. M. Guayaquil 556 (Caballito). v13

SE OFRECE SIRVIENTA ITALIANA REcién llegada, para todo trabajo, corta familia; escribir calle Isabel la Católica 119, Virginia Coso. v13

SE OFRECE MATRIMONIO PARA CUIdar alguna casa ó para encargado de algún departamento, con buenas referencias, Andes 80. v14

SE OFRECE MUCHACHA RECIÉN venida, española, sabe planchar y cocinar, á la española, tratar Bolívar 667, piesa 28. v12

SE OFRECE SIRVIENTA PARA CORTA familia, con una chica de 2 años, para campo cercano á la capital, poco sueldo, Loria 1537. v13

SIRVIENTA española, JOVEN, señora formal, con suficientes recomendaciones, piesa el marido y comida ó sólo la piesa, se ofrece, Belgrano 3630. v13

SE OFRECE FAMILIA HONORABLE, DE 3 personas mayores, sin chicos, para cuidar casa ú otra pagando su alquiler.—Informes, R. Pérez, Bolívar 135. v13

Señora FORMAL Y DE CONFIANZA desea colocarse en corta y buena familia, donde le den piesa para su mamá, razón solo por carta Membrillar 183, Flores; J. N. v13

Señorita FRANCESA SE OFRECE COmo ama de llaves en casa de respetable familia, dirigirse por carta P. L. ó personalmente, Provincias Unidas 2811, Flores. v13

SE OFRECE SIRVIENTA PARA matrimonio anciano, solo, entiende todos los quehaceres de una casa de familia, sabe de cocina buena y sencilla, puede dar buenas referencias, San Juan 2690. v13

SE OFRECE MUCAMA española, MUJER formal, con buenas recomendaciones, sabiendo también coser. Referencias por carta. Cuidado de señora C. C., Martín García 544.

Señora JOVEN, SE OFRECE PARA casa de corta familia, para cualquier trabajo, pretende poco sueldo, dando piesa al marido, que trabaja afuera, los dos personas formales, Humberto 1º 706. v13

Señora MEDIANA EDAD, BIEN INSTRUIda, habla 3 idiomas se ofrece, sin pretensiones para cualquier empleo, conoce todas las calles de la ciudad; también tomaría encargo de casas de departamentos.—M. D. M., Las Heras 1015, ciudad.

SE OFRECE FAMILIA COMPUESTA DE 3 personas mayores, matrimonio y un joven de 22 años, jóvenes, vasco-españoles, para cualquier trabajo, la señora sabe planchar, el marido cochero ó quintero, escribir á Martínez (F. C. C. A.).—F. T. v13

SE OFRECE MATRIMONIO VASCO PAra mucama ó cocinera y el portero, sabe de carpintero, con buenas recomendaciones, tratar Hotel Rivadavia, Alsina 2404.

Señorita española INSTRUIDA CON informes, ofrécese para gobernanta de niños ó acompañar señoras en casa respetable, sabe corte y confección de blanco y color, toda clase de bordados y posee nociones de francés y dibujo, dirigirse R. C., Anchorena 695. v13

UNA señora VIUDA SE OFRECE PARA criar un chico en su casa, sin pecho, Moreno 661, al fondo.

UNA señora VIUDA, ITALIANA, DEcente, con buenos informes se ofrece como dama de compañía, sabe coser y cortar por figurín, Moreno 1670. v14

VIEYTES 1132, SIRVIENTA SE ofrece.

VIUDA CON HIJA DE 18 años SE ofrece para todo trabajo, ciudad ó campo, Treinta y Tres 866. v13

EDICTOS JUDICIALES

EDICTO JUDICIAL — POR DISPOSIción del señor Juez de 1a. instancia en lo Civil de la Capital Federal, doctor don Raimundo Naveira, se cita, llama y emplaza por el término de treinta días á contar desde la primera publicación del presente, á todos los que se consideren con derecho á los bienes dejados por fallecimiento de doña Pastora Hernández de Gilmour, ya sean como herederos ó acreedores, para que dentro de dicho término comparezcan por ante su Juzgado y Secretaría del que suscribe, á deducir sus acciones en forma, bajo apercibimiento de lo que hubiere lugar por derecho.— Buenos Aires, Febrero 28 de 1912.—Francisco Ternese. v30

LICITACIONES

DEPARTAMENTO DE INGENIEROS DE la provincia de Buenos Aires.—Licitación.—Llámase á licitación por el término de quince días para la provisión de cuarenta y dos mil metros cúbicos de tierra para el camino afirmado de La Plata á Avellaneda. Las bases, pliego de condiciones y demás datos se hallan á la vista de los interesados todos los días hábiles de 8 a. m. á 12 m. en la sección de hidráulica, caminos y anexos. Las propuestas se abrirán en presencia de los interesados el día martes 19 del corriente mes, á las 10 a. m. en este departamento.—La Plata, Marzo 5 de 1912.—El secretario. v20

DEPARTAMENTO DE INGENIEROS DE la provincia.—La Plata, Marzo 1o. de 1912.—Licitación.—Llámase á licitación por el término de quince días para la construcción de edificios destinados á oficinas del telégrafo de la provincia en Saladillo y Roque Pérez. Las bases, pliego de condiciones y demás datos se hallan á la vista de los interesados todos los días hábiles de 8 a. m. á 12 m. en la sección de arquitectura. Las propuestas se abrirán en presencia de los interesados el día viernes 15 del corriente mes á las 10 a. m., en este departamento.—El secretario. v16

MINISTERIO DE AGRICULTURA — EN la división de minas, geología é hidrología, se recibirán propuestas para la provisión de caños de revestimiento y accesorios hasta el 8 de Abril próximo á las 3 p. m. Informes, Maipú 1241, de 11 á 5 p. m. v8a

LA COMISIÓN CENTRAL DE HOMENAje al doctor Adolfo Alsina, llama á concurso hasta el 16 de Julio de 1913, para la presentación de propuestas y bocetos para la construcción de un mausoleo destinado á guardar las cenizas del doctor Adolfo Alsina. Los artistas concurrentes pueden ocurrir todos los días hábiles, de 10 á 12 m. á la secretaría general, Alsina 543, (oficina del escribano señor Beccar), para bases pliegos de condiciones y demás datos.—Buenos Aires, Febrero 13 de 1912.—Dr. José Juan Araujo, presidente; Darío Beccar; Emilio B. Morales, Marco M. Avellaneda, secretarios generales. v17 marzo dpm

NAVEGACIÓN

AVERÍA GRUESA — VAPOR "COQUET".—Se avisa á los señores consignatarios de carga por el arriba mencionado vapor que habiendo ocurrido un ... durante la estadía en el puerto de Río de Janeiro deberán depositar en esta agencia el 4 por ciento sobre el valor de las mercaderías como contribución provisional á la avería gruesa.—Buenos Aires, Marzo 8 de 1912.—W. Allinson Bell, Reconquista 366. v20

AVERÍA GRUESA VAPOR "ZAANLAND"—Se avisa á los señores consignatarios de carga por el arriba mencionado vapor, que habiendo éste sufrido averías que han tenido que repararse en el puerto de Falmouth, tendrán que depositar en esta agencia el 2 por ciento sobre el valor de la mercadería por contribución provisional á la avería gruesa.—Buenos Aires, ... Reconquista ... v16

NAVEGACIÓN

Compañía ARGENTINA DE NAVEGAción (Nicolás Mihanovich) Ltda.
LINEA DEL SUR
Vapor nacional "Sarmiento"
Saldrá con pasajeros y carga para Río Gallegos y escalas el día 16 de Marzo de 1912, haciendo escalas en los siguientes puertos:
San Antonio (Oeste)
Madryn
Camarones
Comodoro Rivadavia
Deseado
San Julián
Santa Cruz
Río Gallegos y Ushuaia
Para informes dirigirse á la Administración calle 25 de Mayo esq. Cangallo.

R. M. S. P.—Compañía Mala REAL INglesa. Servicio rápido de vapores postales entre Buenos Aires, Brasil, San Vicente, Lisboa, Vigo, Cherburgo y Southampton
Viajes de recreo en 15 días
El vapor ARAGON saldrá el 15 de Marzo, 264 Reconquista, Buenos Aires.

VAPOR "AVON". LA REVISIÓN DE LAS mercaderías de este vapor se verificará los días 14 y 15 del corriente en la dársena Norte, sección 3a., de 9.30 á 10.30, debiendo los interesados presentar sus facturas originales á la misma y hacer toda reclamación en el término de 48 horas, por lo contrario, no se pagarán las faltas.—La Mala Real Inglesa, Reconquista 264. v12

BANCOS Y COMPAÑÍAS ANÓNIMAS

AMÉRICA — Compañía argentina de seguros.—De acuerdo á lo dispuesto por el art. 25 de los estatutos, se convoca á los señores accionistas á la asamblea general que tendrá lugar el día 20 del corriente, á las 2.30 p. m. en las oficinas de la compañía, calle Rivadavia 559, para tratar y resolver sobre la memoria del directorio correspondiente al vigésimo-quinto ejercicio anual, proceder á la elección del síndico y suplente y á la de tres directores en reemplazo de los señores Cayetano Devoto, José M. Blanco y Benigno Peña. Los tenedores de acciones al portador las depositarán en la dirección general hasta el día anterior á la fecha de la asamblea.—Buenos Aires, Marzo 11 de 1912.—Jesús Moreno, director general; Alfredo V. Fernández, subdirector. v22

BANCO DE GALICIA Y BUENOS AIRES —Se avisa á los señores accionistas, que el directorio ha resuelto no cobrar en este trimestre la 3a. cuota de los certificados de la emisión de 1909, ni la 5a cuota correspondiente á los de la emisión de 1911, y autorizar solamente la integración de ambas emisiones á los accionistas que lo deseen, del 15 al 30 del corriente.—Buenos Aires, Marzo 1o. de 1912.—El secretario v15

BANCO EDIFICADOR DEL PLATA—Av. de Mayo 1411, 1o.—A fin de evitar reclamaciones ulteriores, se recuerda á los señores accionistas que el día 15 de Marzo próximo vence el plazo acordado en la asamblea general para suscribir 9.482 acciones de la 2a. serie, en iguales condiciones que las fijadas para la emisión de la 2a. serie.—Buenos Aires, 24 de Febrero de 1912.—A. González Crespo, Director delegado. v16m

LAS PALMAS DEL CHACO AUSTRAL, sociedad anónima.—Se avisa á los señores accionistas, que la segunda cuota de 20 por ciento sobre las acciones de la segunda serie es pagadera entre los días 15 y 31 del mes de Marzo corriente, en los Bancos de la Provincia de Buenos Aires ó Londres y Río de la Plata.—El directorio. v30

LA PRENSA

Buenos Aires, Marzo 12 de 1912

EL FRACASO DE LA LEY ELECTORAL

Las elecciones serán lo que quieran las juntas

En España, después de quince siglos de vida heroica, en que naturalmente prevalecieron la diplomacia y la fuerza, el pueblo tiene limitada fe en la eficacia del derecho.

Los adagios, que condensan la sabiduría de los pueblos, en forma lapidaria, han recogido aquella penosa experiencia expresándola en fórmulas gráficas.

"Hecha la ley, hecha la trampa", dice uno de ellos, para demostrar que es en vano dictar leyes escrupulosamente redactadas é imponer rígidamente su aplicación, si no se ha formado antes el ambiente social y las aptitudes individuales para cumplirlas con fidelidad.

Tal está sucediendo entre nosotros también históricamente. Es probable que no exista otra nación, civilizada en que los múltiples medios de eludir las leyes, hayan alcanzado mayor intensidad y eficacia que en la República Argentina.

Si nuestra legislación fuera comprendida y observada estrictamente, la nuestra sería una de las naciones más ordenadas, libres y dichosas del planeta. Seríamos, para expresarlo todo en una sola palabra, la nación "modelo" de nuestra época; porque nuestro cuerpo de leyes es simplemente admirable.

¿Qué progreso humano existe en materia de legislación que no lo hayamos asimilado? La Constitución argentina es notable en ese sentido, y lo es mucho más como creadora de instituciones tutelares de la vida y de las libertades humanas.

Nada existe en el orden político institucional más avanzado que nuestra carta orgánica; y las leyes liberales que aun nos falten, tienen su germen en el espíritu de aquel código inmortal.

Aun en progresos modernísimos, que la Europa no ha resuelto todavía, como sucede en ciertos puntos de vista de la legislación del trabajo, nosotros nos hemos adelantado.

Discútense allí aún las jornadas de doce, de once y de diez horas para las industrias, como medio de acercarse á la solución final de las ocho horas.

Nosotros nos hemos pasado á la otra alforja por un derecho voluntario y gremial, impuesto por los unos y aceptado "volis, nolis" por los otros.

No solamente hemos incorporado ya á la vida del trabajo nacional la jornada de ocho horas, sino que en realidad los obreros desmoralizados, que no buscan la economía, la propiedad y el hogar, hallan el medio de empezar y concluir su tarea dentro del plazo teórico de ocho horas, que en realidad reducen á cinco ó á seis de trabajo efectivo.

Así todos proclaman reglas teóricas admirables; pero prevalecen en general el interés y la voluntad individual.

Somos por eso uno de los países mejor legislados y peor gobernados; de tal suerte, que el derecho herido no encuentra á menudo la defensa legal necesaria.

Sobran leyes preventivas y defensivas; pero no sobra quien las aplique; y á menudo las violan los mismos jueces, que no estudian, que confían la redacción de las sentencias á sus secretarios y aun á sus amigos, y que hieren así derechos que debieron amparar.

No nos hemos hecho ilusiones respecto de los resultados de la nueva ley electoral ni se nos ha hecho la República, porque no son leyes eclécticas, ni nuevos sistemas lo que el país necesita en materia electoral, sino mayor cultura cívica, carácter, moralidad y patriotismo; y estas condiciones esenciales de reacción no se votan en congresos, ni se decretan ejecutivamente.

No nos ha parecido, por eso, acertada la displicencia con que el Presidente de la República, abandonando su ecuanimidad del "manifiesto", orilla el campo de la polémica, contestando á aquellas incredulidades, que él no ha sembrado maíz de cuarenta días.

Creemos que lo ha sembrado, sin embargo, aunque no haya sido esa su intención. El maíz de cuarenta días de su huerto patriótico es precisamente la ley electoral, que habrá vivido los cuarenta días que van desde la preparación del padrón por las juntas que funcionan ahora, hasta el 7 de Abril.

El escrutinio de esta fecha nos dará en la República una elección como todas las que la han precedido, fuera de algunas espigas mejor granadas en la ciudad de Buenos Aires.

Pero el resultado general de la cosecha será negativo; y abierta la chala de la papelería electoral quedarán á la vista las espigas chalalas.

La nueva ley electoral habrá muerto. Todos hablarán de sus defectos, de las reformas y del fracaso de esta siembra de los cuarenta días.

¿Será por ello responsable el Presidente? Del punto de vista de las intenciones, no sería justo responsabilizarlo.

Pero si el Presidente no ha incurrido en actos que signifiquen mala fe ó culpa política, no es posible absolverlo del cargo de descuido, de exceso de confianza en el Ministro del Interior, que parece incorporado al gobierno con el sino fijo de desprestigiarlo.

El Presidente no cosechará en esta penosa experiencia, sino lo que queda en una chacra cuando se pierde una cosecha: el suelo removido, que es condición benéfica para futuras siembras.

Cosechará los efectos de la agitación, de la movilización de los votantes, que todos deseamos que sea grande y afortunada en los centros, muy escasos por cierto, donde los votantes no van á ser emovilizados oficialmente, á favor de la cláusula del voto obligatorio.

Estas observaciones están fundadas en las primeras experiencias de la ley electoral. Todos los órganos creados por ella para preparar su ejecución, la declaran impracticable.

Lo que es más extraordinario es que el mismo ministro, que debiendo ser su autor, aceptó, sin beneficio de estudio, la labor ajena, declara ahora que la ley es un bodrio incomprensible é impracticable.

El escrutinio, la operación suprema, el escrutinio imparcial y verídico—esencia y fruto final de la ley—resulta, sin embargo, impracticable.

Así lo declaró la opinión pública, cuando lanzado el proyecto, hizo notar LA PRENSA sus defectos en tiempo de remediarlos.

Ni siquiera será posible reunir en lugar seguro las urnas antes de verificar el escrutinio. Sería necesario habilitar el puerto de La Plata para almacenar las seis mil urnas de los comicios de la provincia de Buenos Aires.

Pero el ministro demostró en su discurso fundamental y poco feliz, de la primera hora, que no conocía la ley que presentaba, y sostenía, sin embargo.

Un abogado de territorios federales no habría compuesto un zurcido mayor de sutilezas y rebuscamientos contra el fraude, olvidando, sin embargo, que sus únicos correctivos son la moralidad pública y la severidad de las penas judiciales.

Por eso no fué enmendado el proyecto en el ministerio que lo patrocinaba, sin comprenderlo, ni en las Cámaras, donde todos le eran hostiles, aun los votos complacientes que cedían á la presión del Poder Ejecutivo.

Por eso ahora la prensa, los comités políticos y las juntas escrutadoras se dirigen en coro al Ministro del Interior, para anunciarle una vez más el fracaso absoluto de la ley y del alto ensayo presidencial.

Es imposible, le dicen, hacer el escrutinio en la forma exigida por la ley. Y como el escrutinio es la finalidad perseguida por aquella telaraña de sutilezas, resulta anulada la ley. El huevo resulta huero.

Pero el ministro, con la misma inconsciencia asombrosa, contesta:

—Que las juntas escrutadoras de cada provincia hagan el escrutinio resolviendo sin apelación lo que crean conveniente.

¡Acabáramos! ¡Hecha la ley, hecha la trampa! La trampa está en las juntas.

¡El Presidente recoge así una nueva y penosísima demostración de esta verdad: en el ministerio está su peor enemigo!

El Presidente tiene también en este desgraciado final de la ley electoral, la comprobación de que ha sembrado, sin propósito de hacerlo, maíz de cuarenta días.

El esperaba, en efecto, un gran resultado de improviso, como fruto maravilloso de la ley. Su fracaso le dice que la enfermedad nacional es más honda y de remedio más lento.

Le dice, además, que el Presidente no percibe con claridad las causas orgánicas del mal, pues ni siquiera las ha rozado en su manifiesto, que se mantiene en la superficie de las cosas y que, no obstante, hemos aplaudido por su orientación y probidad.

Le dice, en fin, que á su gobierno le falta cerebro, estudio é ideas positivas, sin cuyos elementos fracasan las intenciones más sanas.

CRÓNICAS TEATRALES

LOS ESTRENOS EN MILÁN

"Isabeau" de Mascagni en la Scala

(Especial para LA PRENSA)

Milán, Enero de 1912.

Desde la aparición del "cartel" de la Scala, fué anunciado que "Isabeau", de Mascagni, el "clou" de la temporada, subiría en escena hacia el 10 de Enero.

No poco se sorprendió la población cuando, acercándose el momento tan esperado, no vió en los manifiestos de la Scala, ni siquiera la promesa, con la evasiva muy vaga, "cuanto antes", de la aparición de la nueva obra del autor de "Cavallería".

¿Qué había sucedido? Como de costumbre, abundaron los decires. Hasta se susurraba que el autor había retirado la ópera por estar descontento con el tenor.

Sin embargo, el retardo era provocado por causas muy distintas.

UNA CUESTIÓN DE PRECEDENCIA

Cuando Mascagni componía "Isabeau", sabíase que la precedencia de ejecución había sido acaparada por un gran teatro de Nueva York. Pero una cuestión surgida entre aquella empresa y Mascagni, quien no quiso ceder en sus derechos relativos á la elección de los intérpretes, derechos contestados en Nueva York, hizo fracasar el proyecto. En oportunidad os he hablado detenidamente sobre ese incidente, anunciándoos, el primero, que "Isabeau" se representaría en Buenos Aires. Si tuvisteis la primicia, lo debéis á otras controversias originadas entre Mascagni y el comité general de las Exposiciones de Turín y de Roma, que se habían adelantado para ofrecer el acontecimiento á los visitantes de los dos grandes torneos en la temporada de primavera.

El editor Sonzogno, adquiridor de la ópera, con contrato estipulado con Mascagni, estaba obligado á no permitir que hasta el 31 de Enero—claro está, después de la primicia acordada á la Argentina—"Isabeau" fuese reproducida en otros teatros, antes que en aquel donde, acaso, el maestro mismo se hubiese empeñado en dirigirla. Mascagni, á la sazón, se imaginaba todavía que la primicia en Italia habría sido acordada al Costanzi de Roma. Empero, como queda dicho, también la combinación con el Costanzi fracasó y, á su regreso de la América latina, Mascagni declaró á la dirección de la Scala que ya no había motivo que vinculase á nuestro teatro á esperar el 31 de Enero para representar "Isabeau".

Esta fué la razón por la cual se creía firmemente que la última heroína lírica de Mascagni podría hacer su aparición en la Scala, veinte días antes de la época establecida por la cláusula del contrato. Entonces se estaba lejos de suponer que de un momento á otro habría surgido en el horizonte un incidente, que debía ser causa de disgustos sin fin para la dirección de la Scala.

El teatro La Fenice, de Venecia, había resuelto tener cerradas sus puertas durante la temporada de invierno, porque aquella comuna se había rehusado á dar la contribución anual al teatro. Pero he aquí que algunos ciudadanos, dándose cuenta del daño material que sufriría Venecia con el cierre de su teatro principal, se constituyeron en comité para abrir La Fenice, precisamente con "Isabeau" de Mascagni.

La primera representación debía realizarse el 18 de Enero. La Scala, que hubo de retardar la representación de la ópera, según la cláusula del contrato Mascagni-Sonzogno, fué prevenida por el editor de que en ese teatro sólo podría representarse "Isabeau" desde la noche del 19 de Enero en adelante. Pero el 19 caía en viernes. Fué, pues, fijado y anunciado, entonces, que el "grande estreno" se verificaría el 20 de Enero. La ópera estaba lista para la representación desde el 17 de Enero.

Pero ocurrió un nuevo incidente. En Venecia se enfermó el barítono. Fué menester sustituirlo. Para que el sustituto pudiera estudiar la parte, fué necesario retardar el estreno de la ópera. Mascagni, por medio del editor Sonzogno, invitó á la Scala á transferir la representación de "Isabeau" para después de la veneciana. La dirección de la Scala contestó, recordando el acuerdo habido con el editor y exponiendo las razones por las cuales no era posible perder más tiempo.

Pero Mascagni no se dió por satisfecho. Telegrafió el 18 á Sonzogno invitándole á imponer á la Scala el aplazamiento de la representación, advirtiendo que si en el día no aseguraba el derecho de prioridad á Venecia, echaría pelillos á un lado, abandonando La Fenice y haciendo á Sonzogno responsable de los daños que hubiera resultado de esa separación.

"L'affaire", como dirían los franceses, empezaba á resultar muy crítico. El editor Sonzogno hallábase entre Escila y Caribdis, según reza el refrán italiano, evocando el estrecho peligroso en el extremo de nuestra península, donde las ondas del mar, siempre turbulento y en continuo conflicto, hacen muy difícil é inseguro el pasaje de las naves.

Sonzogno era, en verdad, comparable á esos buques arrojados entre las olas, rechazado por Escila (Mascagni) y por Caribdis (dirección de la Scala). Era, para él, difícil hallar una salida honrosa. Hay que anotar que donde Mascagni debe dar sus óperas, siempre sucede algo por el estilo. Así que, Sonzogno se asió como de un áncora de salvación, de la probabilidad de que la ejecución musical escénica de "Isabeau", fuese todavía prematura. Entonces le habría asistido el derecho de hacer retardar la representación.

Intervinieron en el ensayo general, el poeta de Mascagni, Luiggi Illica y el abogado, todos dispuestos á desenvainar las armas é intimar á la dirección de la Scala una postergación. El ensayo anterior había tenido un resultado muy mediocre. Pero los puntos negros desaparecieron como por encanto en el trascurso de 24 horas. El señor Sonzogno no pudo desconocer que la ejecución era inmejorable. ¿Y entonces? Entonces, especialmente después del proceso verbal firmado al concluir el ensayo, por los dos directores de la Scala, maestros Mingardi y Serafín, y por el profesor Pogliaghi por la parte escenográfica en que se declaraba que "Isabeau" estaba lista para la ejecución, el editor Sonzogno ya no pudo insistir en su oposición.

Pero el duque Visconti di Modrone, empresario del teatro de la Scala, con aquel rasgo caballeresco que le es peculiar, quiso enviar una carta amistosa á Mascagni, para precisar las razones imperiosas que á la dirección no permitían adherirse á la postergación: la intensa curiosidad del público, la ya efectuada llegada de muchas personalidades artísticas que no habrían podido quedarse después del 20. Hacía presente que el retardo disgustaría á toda la población, máxime al ser informada del motivo y que esto resultaría en perjuicio del buen éxito de "Isabeau". La Scala no tenía la intención—así agregaba el duque— de proceder á Venecia, y por lo tanto disminuir la importancia de aquel estreno al que el autor daba también el prestigio de su presencia, sino de representar "Isabeau" en la misma noche. Por otra parte, la casa Sonzogno escribió á Mascagni, aconsejándole que desistiese de su propósito.

El duque Visconti recibió de Mascagni, en contestación, un telegrama de vivas protestas, con el agregado de una frase que pareció ofensiva al ilustre patricio.

Todavía, el mismo día de la representación, Sonzogno quiso imponer á la dirección de la Scala que suspendiese la representación. Esta, una vez más, contestó negativamente, fuerte en su derecho.

El público de la Scala no supo sino á las 20.55, es decir un minuto antes de que el maestro Serafín ocupara su sitio de director, que corría el peligro de tener que volverse á sus casas. En efecto, al oscurecer, el director Mingardi fué invitado á presentarse en la jefatura de policía, donde se le notificó la oposición del editor Sonzogno.

No le fué difícil al duque, con la fuerte argumentación de sus derechos legales, allanar este último obstáculo. La policía tuvo que persuadirse de que al duque le asistía razón, é "Isabeau" apareció, pues, en la escena de la Scala, ante el gran público de los solemnes acontecimientos artísticos de nuestro teatro principal.

LA AMENAZA DE UN DUELO

Pero antes de hablaros de la representación, del éxito y de las impresiones, creo conveniente informaros que el duque Visconti, la misma noche de la representación, mandó al senador Facheris á Venecia, portador de un reto á duelo al maestro Mascagni.

Los padrinos del maestro se entrevistaron después en Milán con el abogado Facheris, y el comendador Giovanni Silvestri, representantes del duque, y fué levantada un acta reconociendo que en la cuestión no existían los extremos necesarios para llegar al terreno. Mascagni declaró que no había tenido ninguna intención de ofender al duque, á quien profesaba la mayor estima y gratitud por el tesón y empeño con que había sido alistada su "Isabeau"; y así la tormenta se acabó... en una copa de agua.

Más aun, Mascagni envió una carta de sentido agradecimiento á Serafín y á los intérpretes de su ópera.

LA REPRESENTACIÓN

Debo deciros que esta vez el público de Milán, desde la primera noche dió prueba de una excepcional serenidad, de que carece generalmente cuando, para pagarse el capricho de asistir á un "estreno" tan importante, no se fija en los precios muy elevados: 80 liras la butaca, 50 liras la luneta, hasta un mínimo de 25 liras para sentarse en sitios apenas discretos y 10 liras para entrar en el teatro.

Con los rozamientos entre Mascagni y la dirección, divulgados por los diarios, se hubiese podido creer que el público sería más severo que nunca y más áspero. Pero sucedió todo lo contrario. Desde el principio, resplandecía en el teatro el sol del éxito, que no se nubló ni por un solo momento.

Se empezó—caso verdaderamente excepcional en la Scala—con un grande aplauso y una calurosa llamada á la señora Agostinelli, después del dúo del rey con Isabeau. Al concluir el primer acto, los artistas y el maestro Serafín fueron llamados seis veces. Lo mismo sucedió después del segundo acto, siempre entre el más franco entusiasmo. Cinco llamadas, también, sin el menor contraste, hubo al final de la ópera.

Si los aplausos no fueron tan vivos en la segunda y tercera representación, resultó magnífica la concurrencia en una y otra. De suerte que: ¿la ópera ha sido una gran victoria? preguntaréis vos y vuestros lectores.

En seguida os contestaré: grande victoria para la ejecución; victoria muy relativa para "Isabeau".

Tratándose del célebre nombre de Mascagni, es natural que la curiosidad del público sea muy viva y que todo Milán y las ciudades cercanas de la provincia lombarda quieran conocer la nueva obra del autor. El juicio, ora reservado, ora severo de la prensa de Milán y de los corresponsales locales á quienes hizo eco el de varios críticos autorizados de otros diarios importantes que habían ido á Venecia, no son causa, por cierto, de poder enfriar al público, sino por lo contrario, aumentan el deseo de poder comprobar la veracidad del fallo pronunciado.

"Isabeau" realizará, pues, su gira por las grandes y pequeñas ciudades italianas y del extranjero será un hermoso éxito editorial, porque Sonzogno sabrá compensarse del riesgo aun reservándose la utilidad consiguiente que corresponderá al maestro, además de una suma no insignificante por la cesión hecha.

Pero cuando "Isabeau" haya pasado por las escenas de nuestros teatros, difícilmente volverá. Sucederá con esta ópera lo que le sucedió á "Amico", á "Silvano", á los "Rantzan" y á "Maschere".

LA IMPRESIÓN DEL PÚBLICO

Esta vez no creo necesario que os exprese mi juicio personal sobre "Isabeau", también como homenaje de deferencia hacia el autorizado crítico musical vuestro, quien, pocos meses ha, se expresó en las columnas de LA PRENSA con mucho favor.

En cambio, os refiero con escrupulosa fidelidad, las impresiones y los juicios manifestados en las esferas y círculos artísticos de Milán, máxime cuando las divergencias de opiniones esta vez son tan insignificantes, que puede decirse que el fallo ha sido pronunciado por unanimidad.

Se ha encontrado, pues, que "Isabeau", al igual que las otras óperas de Mascagni, no carece de eficacia teatral exterior, gracias á aquellas amplias pinceladas, aunque fuesen á tintas violentas ó con líneas poco compuestas, de que Mascagni usa con no común habilidad.

Al mismo tiempo han reconocido, casi todos que el autor de "Isabeau" de vez en cuando degenera su personalidad y falsea á su hija. Se habría deseado á un Mascagni más sincero, más espontáneo, y al propio tiempo más equilibrado, más ponderado.

No interesó el libreto, que es una amplificación y una descomposición de la idealísima leyenda "Lady Godiva" de Tennyson, y que absorbe dos actos enteros con la simple preparación del drama, concentrado únicamente en el último acto.

Parece que Mascagni no haya podido ocultar el esfuerzo para colmar el vacío de la acción, y para hacer creer necesarios los muchos episodios decorativos, en realidad casi todos superfluos y desunidos.

La música que, aun conteniendo páginas no exentas de valor y de fuerza de acento, especialmente en la primera parte y en la última de la ópera, en su conjunto sólo contiene escasas inspiraciones de verdad, es poco homogénea, por la abundancia de accesorios, de particularidades armónicas extrañas, rebuscadas, preciosidades estilísticas tomadas de los escritores modernos franceses. Por último, se ha encontrado que "Isabeau" no tiene un carácter bien preciso; que carece del verdadero sello heroico; que las figuras escénicas se parecen á las de las óperas anteriores del autor; que si escasa es la inspiración, resultan, en cambio, excesivos el énfasis y el ruido fuera de lugar; que la instrumentación de la ópera á veces es tormentosa, á veces excesivamente vacía, todavía constituída con anticuados ingredientes, sin una apropiada coloración fresca, sin un proceso polifónico rico y denso, que confiera un especial significado al drama, á las situaciones y á las figuras.

Haciendo el balance, se llega á la conclusión de que esta "Isabeau" parece una ópera improvisada, porque nada justifica las razones de las muchas incoherencias, de los caprichos, de las descoyunturas, de las oscilaciones entre ideaciones nobles y conceptos vulgares.

Pero mientras se deplora que Mascagni no haya todavía—y ya sería tiempo—ofrecido la obra maestra que todos esperan de su estro, se espera aún que modere por fin su impulsividad, que no deje libertad de acción á su instinto, y que finalmente llegue á la cima con un trabajo que ya no sea la obra de un "genialoide" sino de un verdadero genio.

Así creo — sin haber introducido nada de lo mío—haberos pintado el contenido del veredicto de Milán.

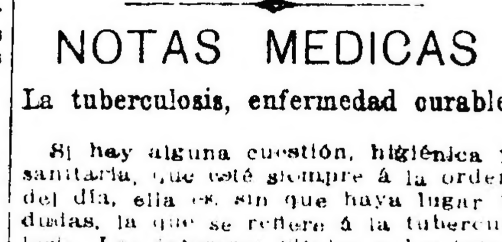

NOTAS MÉDICAS

La tuberculosis, enfermedad curable

Si hay alguna cuestión, higiénica y sanitaria, que esté siempre á la orden del día, ella es, sin que haya lugar á dudas, la que se refiere á la tuberculosis. Los intereses vitales y los intereses económicos afectados por esta enfermedad son tan grandes y tan universales, que no basta la acción privada é individual para oponer valla valedera á sus incursiones, y se ha hecho indispensable que pueblos y gobiernos se preocupen de la adopción de medidas tendientes á limitar su expansión ó á remediar sus desastrosos efectos.

Las "ligas" contra la tuberculosis existen en casi todas las naciones que quieren merecer el título de civilizadas, llevando adelante con todo empeño y patriotismo una valiente campaña en pro de la difusión de los conocimientos que han de aminorar el contagio ó proveer á un buen tratamiento; sanatorios oficiales y privados recogen en su seno, para ofrecerles un régimen terapéutico de acuerdo con las últimas adquisiciones de la ciencia, á los desdichados en quienes ha hecho presa el terrible bacilo; la legislación obrera estatuye sobre la higiene en los talleres para disminuir las posibilidades de infección; las administraciones agrandan sus hospitales y organizan servicios especiales para tuberculosos.. todos, en fin, se ocupan dentro de su esfera, en luchar contra la terrible enfermedad.

Explicable — y disculpable — es el miedo que la tuberculosis origina en los individuos que se saben atacados; explicable por las ideas que reinan corrientemente al respecto. La inmensa mayoría de las personas cree sinceramente que la tuberculosis es una enfermedad que no perdona, que arrastra indefectiblemente á la tumba á aquel sobre quien puso su garra, justificando así esa pequeña dosis de fatalismo musulmán que todos llevamos con nosotros... Y no es así, felizmente; la tuberculosis es una enfermedad curable; es seguramente la más curable de las enfermedades crónicas, lo que vamos á tratar de poner en claro en las líneas que siguen.

Conviene insistir especialmente sobre una noción no suficientemente divulgada y conocida, noción de suma importancia como que representa la base de esta cosa deliciosa—aunque efímera—que se llama vida: es la lucha por la existencia. Ella es ley universal; á ella obedecen todos los seres, y también, naturalmente, el hombre. Supongamos—como ejemplo—una enfermedad infecciosa microbiana cualquiera: los microorganismos que son sus agentes, han logrado, por una razón, ó en una circunstancia que no hace al caso, establecerse ó penetrar en el organismo humano. ¿Significa este hecho que el organismo llegará impunemente á ser presa de ese agente microbiano y que la invasión patógena tendrá forzosamente, como epílogo, la muerte? Pues no; el organismo no es una máquina inerte é inconsciente que cualquier agente, el viento, un brazo, etc., puede hacer mover ó dislocar; goza por el contrario de una conciencia propia, "sui generis", formada por la adición ancestral y milenaria de estados somáticos que nosotros no podemos precisar ni conocer, ni provocar su desmembración, pero cuya existencia permite al organismo las orientaciones reaccionales tendientes á la conservación del mismo. La acción patógena del microorganismo invasor es, pues, seguida inmediatamente de una reacción del organismo invadido (traducida en mecánica, las acciones son inseparables de las reacciones); sólo que la intensidad y eficacia de la reacción está sujeta al estado ó poder del organismo.

El mecanismo del fenómeno reaccional en sí es muy complejo y su explicación no tiene, por el momento, cabida en estas columnas; la esencia del fenómeno consiste en una neutralización de la acción nociva y en un aumento del poder de resistencia, beneficio este último que pondrá el organismo en estado de acciones análogas sucesivas.

Hemos dicho ya que el valor de la reacción defensiva está en relación con la integridad del organismo: es fácil comprender que siendo el organismo un complejo funcional en que todas las funciones se apoyan y se rigen entre sí, cualquier deficiencia, desorientación ó aniquilamiento de las funciones componentes tiene fatalmente que repercutir sobre el conjunto. Un aparato digestivo que no digiere, un aparato circulatorio desequilibrado, un aparato renal que no purifica, etc., representan otras tantas deficiencias que aminoran la resistencia orgánica. Verdad es que á veces se producen compensaciones bienhechoras: un órgano se hace cargo en cierto modo de la función que correspondía á otro desaparecido ó inutilizado; así la mitad de un pulmón puede suplir á la otra mitad, un riñón desempeñar la función secretora ó excretora de los dos, el hígado hacerse cargo de ciertas funciones del bazo, etc.; pero estas suplencias no son consistentes ni duraderas; el organismo se mantiene á su favor en un estado de equilibrio inestable que el menor ataque extemporáneo puede dislocar y destruir. La integridad funcional del organismo es, pues, una condición preciosísima para la eficacia de los fenómenos defensivos que venimos estudiando; es lo que permite resistir y vencer en la mayor parte de las enfermedades que nos atacan.

Esa resistencia natural, resultante de la integridad funcional, hace que no sucumbamos todos á las asechanzas de la tuberculosis (ya se sabe que todos somos más ó menos tuberculosos); el organismo vence la infección ó la inmoviliza. Si la resistencia natural orgánica amenaza ceder, es el momento de acudir en su ayuda, despertando fuerzas defensivas latentes por medio de medicaciones ó de regímenes adecuados. El organismo en inminencia de derrota se asemeja al luchador que en el combate siente deslizársele un pie, para el que busca apoyo: si no lo encuentra, será vencido; si alguien se lo proporciona, hay probabilidades para que reaccione.

Esta última eventualidad es tanto más posible cuanto que las lesiones que la tuberculosis engendra tienen natural tendencia á la curación; se comprende, además, que las probabilidades de éxito serán mayores cuanto más temprano se intervenga.

Surge como necesario corolario de lo que antecede, la conveniencia grandísima de que se haga el diagnóstico precoz de la tuberculosis, sobre todo de la pulmonar, que es la más común. La ciencia médica cuenta hoy con suficientes medios clínicos y experimentales para establecerlo de una manera rápida é indubitable, y en su arsenal terapéutico contiene métodos y medicamentos capaces de orientar en benéfica dirección la lucha entre el organismo que se defiende y el bacilo invasor; el resultado es el restablecimiento de la salud.

Hay mucha diferencia, pues, entre el concepto de ayer y el de hoy en materia de curabilidad de la tuberculosis; la opinión, que en este caso es la ineludible resultante de los hechos indiscutiblemente demostrados, se traduce de la manera más consoladora para los que sufren. No poseemos aún, es verdad, el remedio específico que, como en la difteria y en la rabia, pueda ser empleado de manera universal y segura; en ese camino andamos; mientras llegamos á la meta por todos anhelada, curemos la tuberculosis por los medios indirectos, que ni por serlo han probado menos superabundantemente su eficacia.

Doctor PEDRO J. GARCÍA.

SALUD PÚBLICA

La campaña antipalúdica

Se ausentó ayer á Tucumán, el señor Guillermo Parody Dorrego, del Departamento Nacional de Higiene, quien lleva la misión, como jefe administrativo de la campaña antipalúdica del Norte, de reorganizar el personal, de acuerdo con el nuevo presupuesto que, como se sabe, ha reforzado la partida destinada á aquel efecto, en medio millón de pesos.

Fué nombrado jefe de los trabajos de saneamiento de la misma campaña, el agrimensor Eustaquio P. Ballester, quien se prepara á iniciar las obras de nivelación y rellenamiento de las zonas pantanosas, de acuerdo con el plan proyectado por el ingeniero Restagnio y aprobado por el consejo consultivo del Departamento Nacional de Higiene.

Procedentes del jefe regional de la misma campaña, en Tucumán, se recibieron en la presidencia de dicha repartición dos expedientes que serán pasados al asesor letrado de la misma, y por los cuales se da cuenta de los ingenios y establecimientos industriales que no han dado debido cumplimiento á la ley que rige la campaña antipalúdica.

Sabemos de buena fuente que algunas de las empresas ferroviarias, cuyas líneas atraviesan la zona intervenida, tampoco cumplen á satisfacción las prescripciones de dicha ley, por lo cual llamamos la atención de las autoridades encargadas de fiscalizar la acción de las referidas empresas.

—

El Departamento Nacional de Higiene ha pasado una nota á la dirección del puerto de la capital, por la que pone de manifiesto la necesidad de establecer un servicio permanente de matanza de roedores en el interior de los depósitos de la Aduana.

Por la misma nota ofrece instruir á las personas que aquella dirección designe, para efectuar la extinción de ratas en los parajes citados.

BOLETIN TELEGRAFICO DEL EXTERIOR, DE LAS PROVINCIAS Y TERRITORIOS

VIA COLON

INFORMACIONES COMERCIALES

MERCADO FINANCIERO LONDINENSE

LONDRES, Marzo 11—En este mercado monetario siguen siendo escasas las existencias. Los bancos se muestran poco dispuestos á aceptar documentos y por lo tanto la tasa particular del descuento es casi prohibitiva.

En el Stock Exchange las operaciones se realizaron en calma. La sección de ferrocarriles británicos atrajo escaso interés. Los consolidados británicos estuvieron flojos.

Las cotizaciones de ferrocarriles argentinos oscilaron en forma irregular.

En la de títulos extranjeros se produjeron escasos cambios.

Las acciones de la compañía Marconi subieron rápidamente por efecto del rumor de que el gobierno había entrado en negociaciones con la compañía.

La compañía azucarera Leach Hermanos y compañía limitada ofrece en suscripción 700.000 libras de debentures y 350.000 de acciones preferidas.

PRECIOS Y COTIZACIONES

CEDULA ARGENTINA

AMBERES, Marzo 11—La cédula argentina se cotizó á 42.20.

TITULOS ARGENTINOS

AMBERES, Marzo 11—Los títulos del empréstito argentino de 5 o|o de 1909, ex cupón, se cotizaron á 100 3|4 por ciento, los de 5 o|o de 1891, á 102 1|4, los de 5 por ciento de 1900, á 87 1|2; los de 5 por ciento de 1886, á 102 1|2, los de 5 por ciento de 1888, á 102; los de 4 por ciento de 1909, á 87 3|4; los de 4 por ciento de 1907, á 88 1|4; los de 3 y 3 1|2 por ciento, á 72 3|8; los de 4 por ciento de 1897, á 88; los de 4 por ciento de 1900, á 88 1|4. La conversión de cédulas provinciales de 3 y 3 1|2 por ciento, se hizo hoy á 72.

LONDRES, Marzo 11—Los títulos del empréstito argentino de 4 1|2 por ciento de 1889, se cotizaron hoy á 99.

DESCUENTOS

LONDRES, Marzo 11—Las operaciones de descuento se realizaron á 3 9|16.

EMPRESTITO ARGENTINO

NUEVA YORK, Marzo 11 — Los títulos del empréstito argentino de 1900 se cotizan en esta Bolsa al tipo de 97 1|2 por ciento.

FERROCARRILES ARGENTINOS

LONDRES, Marzo 11 — Las acciones ordinarias del ferrocarril del Sud cerraron á 123 1|2 o|o.

Ferrocarril Buenos Aires Oeste—Se cotizaron á 128 1|2 o|o.

Ferrocarril Central Argentino—Acciones ordinarias, á 106 1|2 o|o.

Acciones diferidas, á 100 o|o.

Ferrocarril Buenos Aires al Pacífico—Acciones ordinarias, á 97 1|2 por ciento.

Ferrocarril Gran Oeste Argentino — Acciones ordinarias, á 106 o|o.

Ferrocarril Nordeste Argentino — Acciones ordinarias, á 55 o|o.

Ferrocarril Córdoba y Rosario —Acciones preferidas de 6 por ciento, se cotizaron á 109.

Las acciones de segunda preferencia se vendieron á 68 o|o.

Ferrocarril Central Córdoba — Los debentures de 5 por ciento á 58 por ciento.

Ferrocarril de Entre Ríos—Acciones preferidas de 5 por ciento á 104 por ciento.

Las acciones ordinarias, á 81 por ciento.

Acciones de segunda preferencia, se cotizaron á 76 o|o.

FERROCARRILES URUGUAYOS

LONDRES, Marzo 11 — Las acciones del ferrocarril Central del Uruguay, extensión Este, fueron cotizadas, á 9 1|16 libras esterlinas, sin dividendo.

Las de la extensión Norte, se cotizaron á 8 1|8 libras esterlinas.

FERROCARRILES PARAGUAYOS

LONDRES, Marzo 11 — Los nuevos debentures de 5 por ciento del ferrocarril Central del Paraguay, se cotizaron á 48 libras esterlinas.

Las acciones ordinarias se cotizaron á 4 libras esterlinas.

ACCIONES DE RIO TINTO

LONDRES, Marzo 11—Las acciones de las minas de Río Tinto de 10 libras esterlinas se cotizaron hoy al tipo de 72 1|8 libras.

PARIS, Marzo 11 — Las acciones de las minas de Río Tinto de 10 libras esterlinas se cotizaron al contado á 1811 francos.

MERCADO DEL CAPITAL

BERLIN, Marzo 11—El descuento oficial se efectuó á 5 o|o.

El descuento particular se efectuó al tipo de 4 5|8 o|o.

LONDRES, Marzo 11—La tasa oficial del descuento en el Banco de Inglaterra es de 3 1|2 o|o.

El descuento particular se efectuó al tipo de 3 1|2 o|o.

PARIS, Marzo 11—El descuento bancario se efectuó al tipo de 3 1|2 por ciento.

El descuento particular se efectuó á 3 1|8 o|o.

MERCADO DE CAMBIOS

BERLIN, Marzo 11—Los cambios sobre Londres se cotizaron á 20.47 50 marcos la libra esterlina.

GENOVA, Marzo 11—El cambio sobre París, se efectuó á 100 86 liras los 100 francos.

Sobre Berlín, á 124 37 liras los 100 marcos.

Sobre Londres, á 25 42 liras la libra esterlina.

NUEVA YORK, Marzo 11—Los cambios sobre Londres se efectuaron al tipo de 4 87 30 dollars la libra esterlina.

A 60 días, á 4 84 dollars la libra esterlina.

A 90 días, á 95 18 75 cents la libra esterlina.

Sobre Berlín, á 95 18 75 cents los 100 marcos.

A 90 días, á 4 82 625 cents la libra cos

Sobre París, á 5 18 125 francos el dollar.

A 90 días, á 5 22 50 francos el dollar.

PARIS, Marzo 11—El cambio sobre Londres se efectuó á razón de 25 25 francos la libra esterlina.

CONSOLIDADOS BRITANICOS

LONDRES, Marzo 11—Los consolidados británicos de 2 1|2 por ciento se cotizaron á 77 11|16 por ciento al contado.

A plazos, á 77 13|16 o|o.

RENTA FRANCESA

PARIS, Marzo 11—Los títulos de la renta francesa se cotizaron á 94 82 por ciento.

RENTA ITALIANA

GENOVA, Marzo 11—Los títulos de renta italiana de 3 1|2 por ciento se cotizaron á 98 42 o|o.

CONSOLIDADOS ALEMANES

BERLIN, Marzo 11—Los consolidados alemanes de 3 1|2 por ciento se cotizaron á 92 50 o|o.

Los consolidados de 3 por ciento se cotizaron á 81.50 o|o.

MERCADO DE CEREALES

TRIGO

PARIS, Marzo 11—El trigo se cotizó para Abril á 1 dollar 45 1|3 cents el bushel.

BERLIN, Marzo 11—El trigo para Marzo se cotizó á 1 dollar 41 1|4 cents el bushel.

HAMBURGO, Marzo 11—El trigo argentino para Marzo y Abril se ha vendido en este mercado á 167 marcos la tonelada.

BUDAPEST, Marzo 11—En este mercado se ha cotizado hoy el trigo para Abril á razón de 1 dollar 30 3|8 cents el bushel.

LIVERPOOL, Marzo 11—En este mercado de cereales el trigo se cotizó á los siguientes precios:

El trigo para entregar en Marzo, se cotizó á 8 chelines 3|8 peniques las 100 libras.

Para Mayo, á 7 chelines 7 1|4 peniques las 100 libras.

Para Julio, á 7 chelines 6 peniques las 100 libras.

El trigo de Manitoba número 1 se cotizó á 8 chelines 6 5|8 las 100 libras.

El trigo australiano, á 8 chelines 1|2 peniques las 100 libras.

El número 2, del Oeste, á 8 chelines 3|4 peniques.

NUEVA YORK, Marzo 11 — En este mercado de cereales se obtuvieron los siguientes precios:

El trigo para Mayo se cotizó á 1 dollar 9 1|8 cents el bushel.

Para Julio, á 1 dollar 5 5|8 cents el bushel.

En el mercado de trigo disponible los precios fueron los siguientes:

El número 1, de primavera del Norte, á llegar, puesto á bordo, á 1 dollar 25 cents el bushel.

Para Julio, á 1 dollar 8 1|2 cents el bushel.

El número 2, rojo, puesto á bordo, á 1 dollar 15 cents el bushel.

El número 1, de Manitoba, á 1 dollar 18 3|4 cents el bushel.

CHICAGO, Marzo 11—Las cotizaciones de trigo en este mercado de cereales fueron las siguientes:

Para Mayo, á 1 dollar 4 1|2 cents el bushel.

Para Julio, á un dollar el bushel.

Para Septiembre, á 98 cents el bushel.

MAIZ

HAMBURGO, Marzo 11 — El maíz se cotizó ayer en este mercado, para Abril y Mayo, á 123 marcos la tonelada.

LIVERPOOL, Marzo 11—Se cotizó el maíz en este mercado á los siguientes precios:

El maíz tipo mezcla de los Estados Unidos, á 6 chelines 3 1|2 peniques las 100 libras, para Marzo.

Para Mayo, á 6 chelines 4 peniques las 100 libras.

El maíz al contado, del Río de la Plata, á 6 chelines 10 1|2 peniques.

El maíz nuevo de los Estados Unidos á 6 chelines 4 peniques.

CHICAGO, Marzo 11—El maíz se cotizó en este mercado á los siguientes precios:

Para Marzo, á 72 5|8 cents.

Para Mayo, á 72 3|4 cents el bushel.

Paar Septiembre, á 72 3|4 cents el bushel.

SEMILLA DE LINO

HAMBURGO, Marzo 11 — La semilla de lino, del Río de la Plata, se ha cotizado en este mercado á razón de 298 marcos la tonelada, para Marzo y Abril.

AVENA

NUEVA YORK, Marzo 11—Los precios de la avena fueron los siguientes:

La número 2, blanca, nueva, se cotizó á 61 cents; la número 3, blanca, á 60 1|2 cents; la Standard, á 60 cents.

CHICAGO, Marzo 11—Los precios de la avena fueron los siguientes:

Para Marzo, á 53 3|4 cents el bushel.

Para Mayo, á 50 3|8 cents el bushel.

Para Julio, á 43 1|8 cents el bushel.

MERCADO DE LANAS

HAVRE, Marzo 11—Las lanas peinadas del Río de la Plata, se vendieron á 167 francos los 100 kilogramos al contado; para Abril, á 168 francos; para Junio, á 169 francos, y para Septiembre, á 167.50.

ROUBAIX (Tourcoing), Marzo 11—La lana peinada, de los puertos del Río de la Plata, fué cotizada á 5.50 francos al contado; para Abril, á 5.42.50 francos, y para Septiembre, á 5.37.50 francos.

AMBERES, Marzo 11 — La lana argentina, peinada, se cotizó á 5.45 francos el kilogramo, al contado; para Abril, á 5.42.50 francos; para Junio, á 5.37.50 francos; para Septiembre, á 5.32.50 francos.

MERCADO DE ALGODON

LIVERPOOL, Marzo 11—El algodón se cotizó ayer en este mercado á los siguientes precios:

El producto Middling, de entrega inmediata se vendió á 6 02 peniques; para Marzo y Abril, á 5 88 peniques; para Agosto y Septiembre, á 5 88 peniques; para Octubre y Noviembre, á 5 87 peniques.

Se vendieron en las últimas 24 horas 8 000 pacas de algodón.

NUEVA YORK, Marzo 11—Los precios del algodón en este mercado fueron ayer los siguientes:

Para Marzo, á 10.45 cents la libra.

Para Mayo á 10.54 cents la libra.

Para Julio, á 10.65 cents la libra.

Para Agosto, á 10.54 cents la libra.

Para Septiembre, á 10.65 cents la libra.

MERCADO DE QUEBRACHO

HAMBURGO, Marzo 11—Los rollizos de 78 á 80 marcos los 100 kilogramos.

El extracto de quebracho se vende al precio de 29 á 30 marcos los 100 kilogramos.

MERCADO DE METALES

ORO, PLATA, COBRE Y ESTAÑO

LONDRES, Marzo 11—La plata en barras se vendió á 26 15|16 peniques.

El cobre estuvo á 64 libras 8 chelines 9 peniques la tonelada.

A 90 días, se vendió á 65 libras, 3 chelines 9 peniques la tonelada.

El estaño se cotizó á 192 libras 15 chelines la tonelada.

A 90 días, á 187 libras 10 chelines la tonelada.

NUEVA YORK, Marzo 11—La plata en barras se vendió á 58 1|2 cents la libra.

El cobre se vendió á 14 20 cents la libra.

El cobre electrolítico fué ofrecido á 14 78 cents la libra. La demanda se hizo al tipo de 14 3|4 cents la libra.

El estaño se vendió á 42.95 cents las 100 libras.

LA GUERRA ENTRE ITALIA Y TURQUIA

COMBATE EN LAS TRINCHERAS DE AINZARA

Nueva derrota de los musulmanes

RUMORES DE PROXIMAS OPERACIONES NAVALES

CONTINUAN LAS GESTIONES DE PAZ

PESIMISMO DE LA PRENSA ITALIANA

INFORMACIONES DE ORIGEN ITALIANO

ROMA, Marzo 11—Comunican de Trípoli que ayer por la tarde una fuerza formada por algunos destacamentos de tropas regulares otomanas y 1.500 árabes, apareció enfrente de Ainzara, hacia el lado Sudoeste, saliendo de detrás de unos médanos situados á poco más de dos kilómetros de aquel punto.

Los musulmanes avanzaron rápidamente, tendidos en guerrilla y formando una línea muy amplia, sin que por parte de los expedicionarios se le molestara.

Pero llegados á unos setecientos metros de las trincheras italianas, fueron alcanzados de improviso por un verdadero huracán de fuego, pues la batería de campaña emplazada en el reducto que protegía aquel ángulo del campamento de Ainzara y las fuerzas que ocupaban toda la línea occidental del mismo, iniciaron contra ellos una serie de descargas cerradas cuyos efectos fueron desastrosos.

Las vanguardias turco-árabes, que recibieron de lleno dichas descargas, se replegaron confusamente sobre el grueso de sus fuerzas, que también vacilaron por un momento. Mas, después de corto rato, toda la columna musulmana se lanzó nuevamente al ataque, llegando hasta cuatrocientos metros de las trincheras. Pero los italianos habían ya puesto en juego sus ametralladoras y fué tal su eficacia que el enemigo tuvo que retroceder nuevamente y luego desistir del ataque, dispersándose para ofrecer el menor blanco posible á los tiros certeros de la artillería é infantería italianas.

No se sabe con exactitud el número de las bajas sufridas por los musulmanes, pero se supone hayan sido considerables, habiéndose visto un gran movimiento de camillas entre sus líneas. Los italianos no tuvieron pérdida alguna, habiendo sido suficientes las obras de defensa para protegerlos contra la escasa eficacia del tiroteo intermitente de los enemigos. Además, debe tenerse en cuenta que en el fuego de las trincheras participaron tan sólo los cañones. La batería disparó setenta tiros, las ametralladoras unos doscientos y la infantería poco más de cien descargas cerradas.

ROMA, Marzo 11—Noticias llegadas de Cirenaica anuncian que en el Sur deaquella región las fuerzas turco-árabes se muestran bastante activas, pero evitando siempre empeñarse en algún combate de importancia con los expedicionarios.

En Derna los musulmanes atacan diariamente, por pequeños grupos y casi siempre de noche, las líneas avanzadas, mientras en Tobruk se mantienen lejos de las trincheras, limitándose á atacar las patrullas y los destacamentos italianos que reconocen las inmediaciones de aquella ciudad.

En Bengasi la situación se mantiene invariada; por una parte, y por la otra se refuerzan las respectivas obras de defensa, habiendo quedado los turcos acampados á unos siete kilómetros al Sudeste de la misma.

Se añade que según los informes traídos por los espías indígenas, Enver bey, comandante en jefe de las fuerzas musulmanas que operan en Cirenaica, piensa efectuar una gran reconcentración de sus contingentes en frente de Tobruk, contra la cual parece que intentará un ataque decisivo.

ROMA, Marzo 11 — Comunican de Trípoli que los dirigibles 2 y 3, que forman parte del parque aerostático de la expedición, continúan en sus evoluciones sobre la ciudad y sus alrededores, siendo siempre objeto de gran curiosidad por parte del elemento indígena y de entusiasmo por parte de los expedicionarios.

Dicen, al mismo tiempo, que en estos días la sección de voladores efectuará frecuentes reconocimientos aéreos en que intentará recoger la mayor cantidad de datos respecto de la posición y del efectivo de los enemigos.

ROMA, Marzo 11—Comunican de Trípoli, que un destacamento formado por carabineros y "zapties" y otro perteneciente al "núcleo de Garian" de auxiliares indígenas, realizaron ayer una batida en el oasis que rodea á Trípoli, arrestando á once árabes sospechosos, dos de los cuales poseían fusiles Martini.

Dichos árabes figuran entre los indígenas que regresaron á Trípoli, en estos días, haciendo acto de sumisión para volver á sus domicilios y efectuar la cosecha de aceitunas.

ROMA, Marzo 11—En los círculos políticos y diplomáticos de esta capital circula con insistencia el rumor de que es inminente una acción naval en el mar Egeo, añadiéndose que la escuadra entrará en un franco período de operaciones en seguida que se hayan embarcado los vicealmirantes Faravelli y Leone.

En el ministerio de Marina desmienten formalmente dicha especie; sin embargo, se tiene conocimiento de que una parte preponderante de la escuadra italiana se encuentra no muy lejos de los Dardanelos, vigilando estrictamente aquellos parajes y se añade que ayer tarde fueron avistados, por uno de sus cazatorpederos, algunos torpederos enemigos, que después de un prudente reconocimiento, regresaron al estrecho.

EN ITALIA

ROMA, Marzo 11—Todos los diarios más importantes de la península, acordemente, se manifiestan muy pesimistas respecto de las gestiones pacifistas de las cancillerías europeas y dicen que la iniciativa del ministro de Relaciones Exteriores de Rusia, consejero Sazonoff, si bien digna del mayor elogio, no puede ser tomada en consideración por el gobierno italiano.

Unica é imprescindible base de eventuales tramitaciones ha de ser el reconocimiento absoluto por parte de Turquía de la anexión á Italia de hecho dé que ella, después de no puede ni ser objeto de discusión el hecho de que ella, después de no inescasos sacrificios de dinero y de sangre, deje á extraños el derecho de poner en duda los legítimos intereses de orden político y económico que la impulsaron á la guerra, en vista de que Turquía no quiso reconocerlos en buena ley.

Añaden muchos diarios que Italia se plegaría á escuchar proposiciones de paz tan sólo por un sentimiento humanitario y para evitar en lo posible futuras molestias á las demás grandes potencias; pero en vista de la actitud de la Sublime Puerta, que parece querer alardear de audacia, confiando sólo en las rivalidades del resto de Europa y de los perjuicios que la guerra debe causar necesariamente á los terceros, al gobierno italiano no le queda otro camino que el de continuar acentuando las hostilidades y esperar que los acontecimientos decidan. Para ello cuenta con el apoyo incondicional del país que no le perdonaría una vacilación en esta empresa iniciada con tanto fervor patriótico y tanta fuerza de voluntad.

ROMA, Marzo 11 — Los vicealmirantes Luis Faravelli y León Viale, comandante en jefe y segundo, respectivamente, de las fuerzas navales de operación de Italia, visitaron esta mañana al presidente del consejo hon. Giolitti y al ministro de Marina, vicealmirante Pascual Leonardi Cattolica con quienes celebraron largas conferencias.

Luego los dos distinguidos marinos fueron recibidos por el rey Víctor Manuel, al cual presentaron sus homenajes, y por la tarde se embarcaron para Tarento, á fin de hacerse cargo de sus respectivos comandos.

ROMA, Marzo 11 — "Il Giornale d'Italia", ocupándose nuevamente en su edición de la tarde de las gestiones iniciadas por algunas cancillerías europeas, para encontrar la fórmula de un arreglo entre Italia y Turquía, que tenga por efecto la cesación de las hostilidades, se manifiesta convencido de que el ministro de Relaciones Exteriores, marqués de San Giuliano, contestando á los embajadores de referencia, les manifestará que las bases principales del acuerdo no pueden ser otras que el reconocimiento de la absoluta soberanía de Italia en Tripolitania y Cirenaica, y el retiro de las tropas otomanas de las mismas regiones. En cuanto á las cuestiones de religión y económicas, podrían ser estudiadas luego, de acuerdo con el temperamento seguido respecto de Bosnia y Herzegovina.

ROMA, Marzo 11—Telegramas de Nápoles refieren que la duquesa Elena de Aosta visitó hoy á los militares heridos que desembarcaron ayer del buque-hospital "Menfi" procedente de Derna, dirigiendo á todos una palabra de aliento. Los heridos tributaron á la augusta dama una calurosa manifestación de simpatía.

ROMA, Marzo 11 — "Il Corriere d'Italia" anuncia que esta tarde, el hon. de San Giuliano, ministro de Relaciones Exteriores, celebró una larga conferencia con el presidente del consejo, hon. Giolitti, sobre las gestiones pacifistas iniciadas por las cancillerías de las grandes potencias europeas.

Dice el diario citado que es inminente la contestación oficial del gobierno italiano.

Roma, Marzo 11—Los diarios locales publican en sus últimas ediciones un comunicado de una agencia oficiosa que asegura que la cancillería italiana no ha contestado aún á las proposiciones de mediación que se le hicieron, añadiendo que las noticias que circulan respecto de la contestación de referencia son debidas á invenciones de los diarios, pues el marqués de San Giuliano no ha comunicado aún á nadie las intenciones de Italia.

EN EL EXTRANJERO

BERLIN, Marzo 11—Informaciones recibidas de Constantinopla, indican que el gobierno otomano completó los preparativos para la defensa de los Dardanelos y de la capital del imperio, en previsión de un ataque por parte de los italianos. Todos los fuertes de los Dardanelos se encuentran ahora en perfecto estado y están provistos de cañones de grueso calibre.

EL CONFLICTO MINERO

ESTADO DE LAS NEGOCIACIONES

CONFERENCIA ACEPTADA

LA HUELGA EN ALEMANIA

SUSPENSION PARCIAL DEL TRABAJO

Repercusión en España y Francia

LONDRES, Marzo 11—Durante el día de hoy se notó una leve corriente optimista acerca de la huelga minera. Se esperaba generalmente, que en las próximas conferencias anunciadas se llegaría á alguna fórmula de transacción.

La Federación Minera resolvió, por unanimidad de votos, aceptar la invitación del primer ministro mister Asquith, de enviar representantes á una conferencia con los patrones, en presencia de algunos miembros del gabinete. En esa conferencia se discutirá la cuestión del salario mínimo. Los patrones de las minas de Inglaterra, ya aceptaron el principio del salario mínimo, pero se ignora la actitud que adoptarán al respecto los de Escocia y del Sur de Gales. En el caso de que éstos persistieran en su actitud, el gobierno se vería obligado á presentar al parlamento un proyecto de ley, para hacer obligatorio el salario mínimo para todos los gremios.

LONDRES, Marzo 11—Continúa aumentando el número de los obreros que quedan sin trabajo á consecuencia de la huelga. Se calcula en más de tres millones de libras esterlinas el importe que perdieron los obreros del Reino Unido en concepto de salarios desde el comienzo del conflicto.

Anúnciase que las asociaciones gremiales han empezado á vender las acciones de los ferrocarriles municipales, las que forman una gran parte de su capital, pues necesitan fondos para poder socorrer á los desocupados.

Han sido suspendidos todos los trenes expresos, en Londres y en Birmingham, y todas las compañías de ferrocarriles y de tranvías reducen los servicios á lo más indispensable.

BERLIN, Marzo 11—Se inició hoy la huelga resuelta ayer en la reunión de mineros, celebrada en Essen; pero la huelga no es general en la región del Rahur. Es intensa la huelga en el Este de la región y menos importante en el Oeste. Se adhirieron á la huelga casi todos los socialistas, pero sólo una parte pequeña de los afiliados á las asociaciones cristianas.

Las informaciones recibidas hasta ahora, indican que han suspendido el trabajo 58.759 mineros, sobre un total de 170.868.

BERLIN, Marzo 11—En los círculos industriales se espera la próxima terminación de la huelga minera en la región del Ruhr, porque los recursos de que disponen los huelguistas son muy reducidos, y no les permitirán mantenerse alejados durante mucho tiempo, del trabajo. Los establecimientos fabriles que dependen para la provisión de combustible de las minas del Ruhr, poseen carbón para unas tres semanas.

BERLIN, Marzo 11 — Confírmase el anuncio de que la huelga minera es sólo parcial. La huelga es intensa especialmente en el distrito de Dortmundo, donde han suspendido el trabajo la mitad de los mineros. En los demás distritos se presentaron hoy en las minas la mayor parte de los mineros. En algunas minas no falta casi ninguno del personal acostumbrado.

Los mineros de la región del Wurm resolvieron no adherirse al movimiento iniciado por sus compañeros de la región del Ruhr, pero esperan que los patrones les aumentarán los salarios por iniciativa propia.

BERLIN, Marzo 11 — Las últimas informaciones recibidas hacen ascender á 121.672 el número de los mineros en la región del Ruhr. El total de los mineros en aquella región es de 280.752.

HAMBURGO, Marzo 11 — Desde algunos días no llegó á este puerto ningún cargamento de carbón inglés. El precio del combustible ha experimentado una fuerte alza y la navegación empieza á resentirse del actual estado de cosas.

MADRID, Marzo 11 — Comunican de Puertollano que á consecuencia de haberse rebajado á los cargadores de carbón de aquellas minas el salario se declararon hoy en huelga.

El efecto de este movimiento ha sido el paro forzoso de seiscientos mineros.

Censúrase la actitud de las empresas, al adoptar aquellas medidas en las presentes circunstancias.

Realízanse activos trabajos para resolver el conflicto y evitar que la huelga se propague.

MADRID, Marzo 11 — De Bilbao anuncian que las compañías navieras han recibido telegramas de Londres, en los que se ordena se suspenda por ahora el envío de material de hierro.

Debido á esto, la empresa Sota y Aznar ha amarrado cuatro vapores y en la próxima semana, de subsistir la orden, ordenará el amarre de otros cinco.

Otra empresa, en vista de la paralización, han despedido á los tripulantes de muchos buques de transporte de mineral.

MADRID, Marzo 11 — De Ceuta telegrafían que los vapores ingleses que prestaban servicio entre Gibraltar y la plaza y que hacían dos viajes semanales, lo han suspendido por causa del conflicto minero.

En la plaza española se carece de depósito de carbón y se teme que en breve se paralicen los trabajos de las fábricas y las obras del puerto.

PARIS, Marzo 11—En las regiones carboníferas se ha declarado la huelga, que es casi completa.

Las autoridades adoptaron medidas para proteger á los mineros que no se adhirieron al movimiento.

Este se efectúa sin incidentes. Los huelguistas realizan numerosas asambleas y en algunos puntos manifestaciones tranquilas, consistentes en simples desfiles, sin gritos ni canciones.

La huelga durará veinticuatro horas.

En Saint Etienne los mineros realizaron una asamblea y votaron una resolución, por la cual se declaran dispuestos para la huelga general.

VIENA, Marzo 11—Las últimas informaciones recibidas, indican que continúa la agitación entre los mineros de Bohemia; pero como han surgido serias divergencias de opinión entre ellos, parece que la huelga no es tan inminente como se creía.

LONDRES Marzo 11 — Anúnciase que los patrones de los mineros se reunirán mañana por la mañana para examinar la proposición hecha por Mr. Asquith de reunirse en una conferencia con los mineros.

Se cree que los patrones aceptarán el principio del salario mínimo.

BERLIN, Marzo 11 — Un telegrama recibido de Dortmund anuncia que esta noche se produjo en Bruckhausen un serio choque entre la policía y los mineros huelguistas. Se ignoran hasta ahora los detalles del suceso.

ESPAÑA

CRISIS MINISTERIAL

LA ACTITUD DEL SEÑOR GASSET

ECOS DEL ULTIMO DEBATE

CANALEJAS Y EL REY

Ratificación de la confianza

MODIFICACION DEL GABINETE

COMENTARIOS POLITICOS

MADRID, Marzo 11—Durante la pasada noche, en los círculos políticos de esta capital se notó bastante animación con motivo de haberse acentuado los rumores relativos á la crisis ministerial, asunto del que se decía que había sido objeto de estudio en el consejo de ministros, que terminó en la madrugada de hoy.

Caracterizadas personalidades políticas sostenían que la crisis era indiscutible, después de lo ocurrido los últimos días en el Congreso con motivo del debate iniciado por los conservadores, respecto á la retirada de documentos relacionados con el plan de carreteras.

A pesar de los trabajos realizados por los periodistas hasta esta mañana nada de cierto se sabía respecto á la crisis, no obstante afirmarse por muchos políticos prestigiosos, el próximo planteamiento de la cuestión de confianza.

Esta mañana á primera hora, el señor Canalejas fué visitado por muchos periodistas y poco después circuló por la capital la noticia de la crisis. Según las manifestaciones del jefe del gabinete, en el consejo de ministros celebrado anoche, el ministro de Fomento, señor Gasset, insistió en dimitir.

"Ya el jueves, dijo el señor Canalejas, el señor Gasset, como consecuencia del debate ventilado en el Congreso me presentó la dimisión; pero yo para evitar dificultades en el seno del gabinete, le rogué que continuase hasta resolver una cuestión tan delicada".

"Insistí para que continuase al frente del ministerio, pero mostróse decidido á dimitir y logré solamente que aplazase la presentación hasta uno de los próximos consejos.

"En el de anoche, el señor Gasset insistió, fundándose en discrepancias relacionadas con el ministro de Hacienda. Surgieron determinadas divergencias y á pesar de mis deseos resolví aceptar la dimisión.

"Respecto al alcance de la crisis, no será otro que la modificación del gabinete ampliamente. Abandonaré la cartera de Gracia y Justicia."

Las declaraciones anteriormente indicadas, fueron objeto de variados comentarios en los círculos y en los pasillos de las Cámaras.

En la presidencia, esta mañana se nota gran movimiento con motivo de los trabajos que llevan consigo estos movimientos ministeriales.

Poco después de medio día, oficialmente se publicó la noticia de que la crisis quedaba planteada y que sería extensa, por cuanto se trataba de modificar el gabinete, casi por completo.

El jefe del gabinete, convocó á una reunión de los ministros, en donde se trató de la crisis y se entregaron al señor Canalejas las dimisiones. Se resolvió comunicar á las Cámaras, Senado y Congreso, el planteamiento de la cuestión de confianza.

MADRID, Marzo 11—En los círculos coméntase esta crisis, que según los elementos conservadores estaba descontada, especialmente desde que se inició el debate en el Congreso, sobre el plan de carreteras, retirado por el ministro de Fomento.

Manifiestan los conservadores, que aparte de esta cuestión, el ministro de Hacienda había manifestado su divergencia de criterio, con los restantes ministros, por excesivos gastos consignados en los presupuestos. En cuanto al ministro de Instrucción Pública, como se recordará, fué objeto en ambas Cámaras, no hace muchos días, de enérgicos ataques con motivo de la labor realizada en la enseñanza.

Los diarios comentan la crisis y hacen indicaciones respecto á la solución descontándose desde luego la continuación del señor Canalejas en el poder, por las mismas razones que existieron en las anteriores crisis planteadas.

MADRID, Marzo 11—Terminada la reunión de ministros de que di cuenta en uno de mis telegramas anteriores, el señor Canalejas fué á Palacio y presentó al rey Alfonso la dimisión del gabinete.

Expuso al monarca las razones existentes para ello y dió cuenta del proceso de la crisis.

El rey manifestó al señor Canalejas que podía contar con la confianza de la Corona y teniendo la del Parlamento, era imprescindible que continuase al frente del gobierno.

Dijo el monarca que modificase el ministerio en la forma que le conviniese y en vista de esto el señor Canalejas se retiró de Palacio iniciando inmediatamente la reorganización del gobierno.

Según los informes oficiosos publicados, esta noche los nuevos ministros jurarán mañana el cargo.

MADRID, Marzo 11—Coméntase la solución de la crisis por lo que se refiere á la continuación del señor Canalejas al frente del gobierno y se hacen indicaciones respecto á los probables ministros.

En los centros políticos y en los pasillos del Congreso, se decía esta tarde, que Canalejas trata de formar un nuevo gabinete, en el que tengan representación todos los matices existentes dentro del partido liberal, con objeto de afirmar la conexión de la mayoría.

Confirma esta suposición el hecho de que hoy el jefe del gabinete, visitase á los prohombres liberales con objeto de resolver de acuerdo con ellos, la reorganización del gabinete.

Por lo que á esto se refiere, se dice que continuarán los señores Barroso y Gasset, al frente de sus respectivos ministerios de la Gobernación y Estado. En cuanto al de Marina, los informes son contradictorios creyéndose por la mayoría que continuará como ministro el capitán de navío Pidal.

La cartera de Hacienda fué ofrecida esta noche por el señor Canalejas al ex ministro, señor Navarrorreverter, quien la aceptó.

En los centros bien informados se dice que los ministerios de Fomento é Instrucción Pública, serán desempeñados por los señores Urzaiz y Alba, respectivamente, y en cuanto al de Gracia y Justicia, que hasta ahora desempeña el señor Canalejas, se indican diversos nombres.

MADRID, Marzo 11—Reina bastante animación esta noche en los centros políticos. En los conservadores se atribuye la crisis á la última campaña realizada por la minoría parlamentaria del Congreso, contra el ministro especialmente y contra el gabinete en general.

La reorganización del gabinete permitirá al señor Canalejas dar entrada á representantes de las fracciones liberales, algunas de las cuales hicieron patente en estos últimos días su descontento.

Poco después de conocerse el planteamiento de la cuestión de confianza, el director general de obras públicas señor Armiñán, envió un dimisión al señor Canalejas.

MADRID, Marzo 12 — (2 a. m.)—Con carácter oficioso se ha publicado una lista del nuevo gobierno que se modifica con los siguientes cambios: Hacienda, Navarrorreverter; Gracia y Justicia, Arias de Miranda; Fomento, Villanueva, é Instrucción Pública, Alba.

Dícese que el señor Urzaiz no aceptó la cartera ofrecida por Canaleas

EN LAS CAMARAS

Suspensión de sesiones

MADRID, Marzo 11—Esta tarde con motivo de la crisis los pasillos del Congreso se hallaban materialmente abarrotados de diputados que comentaban aquel hecho político diversamente, por lo que se refiere á las causas que la han producido.

Comenzó la sesión á la hora reglamentaria, presidida por el conde de Romanones, y después de los trámites legales, el primer secretario dió cuenta á la Cámara de una comunicación enviada por el señor Canalejas, según la cual se había planteado la crisis ministerial.

En vista de esto el conde de Romanones declaró suspendidas las sesiones del Congreso hasta el próximo mes de Abril.

En el Senado, bajo la presidencia del señor Montero Ríos, se celebró sesión, limitándose como en la otra Cámara á dar cuenta de la comunicación oficial de la crisis y del aplazamiento de las sesiones hasta el mes próximo.

Secuestro de niños en Barcelona — Continúan las investigaciones

BARCELONA, Marzo 11 — Continúan las investigaciones judiciales relacionadas con este sensacional proceso del que he enviado amplios detalles en los pasados días.

En un nuevo registro domiciliario llevado á cabo por el juzgado, se han hallado numerosos frascos con tejido adiposo de los niños muertos por la curandera Enriqueta Marín.

Se hallaron también varias partidas de defunción de algunos niños que viven y á los cuales la criminal curandera, proyectaba dar muerte.

Hoy fueron detenidos varios cómplices y encubridores de Enriqueta Marín.

La huelga de Sevilla—Actitud de los trabajadores

MADRID, Marzo 11—Comunican de Sevilla, que la huelga de trabajadores de los muelles, continúa en igual estado que durante los pasados días. Numerosos obreros suplentes se ocupan en los trabajos.

Esta tarde el total de los trabajadores que realizaban la carga y descarga de los vapores, ascendió á mil. La guardia civil prestaba protección á aquéllos para evitar incidentes.

En los centros obreros, la mayoría es contraria á la huelga, considerando que de mantenerse el movimiento perjudicarán los trabajos de la exposición.

Créese que las negociaciones iniciadas para resolver el conflicto darán resultado satisfactorio.

La exposición hispano-americana

MADRID, Marzo 11—Dicen de Sevilla que el conde de Urbina, vocal del comité de la exposición hispano-americana, ha declarado que, como consecuencia de aquélla, la capital de Andalucía, quedará con un gran puente, uno de los mejores de España, con dos edificios monumentales y con otras obras de importancia.

Dijo que además se unificará el Archivo de Indias, y será Sevilla punto de unión de los centros americanistas.

"En 1914, terminó el conde de Urbina, resurgirá Sevilla".

Coche despeñado — Un muerto y cinco heridos

MADRID, Marzo 11 — De Oviedo dicen que en las cercanías de Cangas de Onís ocurrió un lamentable accidente que ha causado penosa impresión.

Los caballos de un coche se asustaron al paso del tranvía de Covadonga, y emprendieron veloz carrera, despeñándose por un precipicio.

A consecuencia del accidente, resultó muerto el señor José Cueto, y heridos de gravedad, cinco pasajeros.

El ferrocarril á Zeluán — Cambio de telegramas

MADRID, Marzo 11 — El capitán general de Melilla, García Aldave, telegrafió hoy al gobierno, comunicándole que hoy llegó á la Alcazaba de Zeluán el primer tren, procedente de Nador.

En el mensaje se dice que el ferrocarril termina la obra de civilización comenzada por las tropas españolas. Este telegrama fué contestado por otro sumamente expresivo.

El ingeniero Rodas, iniciador del proyecto, envió un telegrama al rey, dándole cuenta de la inauguración.

ITALIA

EN EL SENADO

El licenciamiento de los reservistas de 1888

ROMA, Marzo 11 — En la sesión celebrada esta tarde por el Senado, el hon. ministro de Guerra, general Pablo Spingardi, contestando á una interpelación del hon. Di Campo Reale, manifestó que los reservistas de la clase 1888, que serán licenciados en estos días, pueden muy bien, si así lo desean, continuar prestando servicio activo, pero sin que se les concedan sobresueldos especiales, pues con ello se disminuiría el valor de su acto de patriotismo, (aplausos) y añadió que en la asignación de las condecoraciones se había procedido con recto sentimiento de justicia.

Luego se reanudó la discusión del código de procedimientos, levantándose poco más tarde la sesión.

EN MONTECITORIO

LA SESION DE HOY

Aprobación de los gastos de la expedición

ROMA, Marzo 11 — Con muy escaso número de sus miembros se reunió esta mañana nuevamente la Cámara de Diputados, bajo la presidencia del vicepresidente hon. Pascual Grippo, por haberse ausentado para Milán el hon. Marcora.

Después de aprobada el acta anterior, el hon. Grippo dió lectura de una carta del hon. Enrique Ferri, quien presenta su renuncia del cargo de representante del colegio electoral de Gonzaga, Mantua, resolución provocada por las divergencias surgidas entre él y la mayoría de sus electores.

Los hons. Pablo Carcano y Domingo Faustini hicieron moción para que la Cámara la rechazara, votando por la afirmativa. Dieron voto contrario tan sólo los hons. Casalini y Fradeletto.

Luego se desarrollaron varias interrogaciones, que fueron contestadas por los subsecretarios de los ministerios, interesados y por último una interpelación del hon. Angel Cabrini, quien se manifestó preocupado respecto de la colocación de la mano de obra italiana en el extranjero y recomendó la abolición de cierta clase de agencias especuladoras que engañan casi siempre al emigrante, insistiendo en la necesidad de que el estado aucente la vigilancia directa sobre los trabaadores que abandonan la patria.

Contestóle el ministro de Agricultura, Industria y Comercio, hon. Francisco S. Nitti, quien reconoció la importancia del problema, prometiendo estudiarlo con la atención debida y añadió que el gobierno mantendrá su promesa de instituir especiales agencias de colocaciones, para las cuales aumentará los fondos ya destinados, en la seguridad de que pueden dar los mejores resultados en beneficio de los obreros y de los mismos industriales. (Aprobaciones).

Acto seguido se inició la discusión del proyecto de ley, con que se autorizan los gastos que exige la expedición á Tripolitania y Cirenaica.

El hon. Casalini, declaró en nombre de los socialistas que él y sus compañeros votarían en contra, pues creen que los residuos de los presupuestos deberían ser destinados á mejoras locales, que fomenten la prosperidad del país y no gastados en asuntos militares.

Replicóle inmediatamente el miembro informante de la comisión de presupuesto, hon. Abignente, quien afirmó que la guerra de Africa había sido provocada no por el deseo de molestar á nadie, sino en el concepto de que con ella se defendía la misma existencia de la Nación. (Aprobaciones).

Después tomó la palabra el ministro del Tesoro, hon. Francisco Tedesco, que dijo:

"El parlamento quiso, oportunamente, demostrar con una imponente mayoría de votos su conformidad con la expedición; concederá, pues los fondos necesarios para llevarla adelante con la eficacia necesaria.

"Los gastos que ocasiona la guerra no superan á un millón de liras diarias y no debe olvidarse que la ocupación de aquellas regiones es también una obra realizada en favor de su progreso.

"No es exacto que se hayan quitado fondos á la instrucción pública, pero sí que en treinta meses se han gastado 150 millones en las regiones afectadas por los últimos terremotos y aún más, en otras obras de utilidad social.

"El dinero que se gasta en Tripolitania y Cirenaica no debe ser objeto de recriminaciones; tanto más cuanto el país está en continuo progreso y su tesoro bien firme sobre bases de granito." (Grandes ovaciones). Muchos diputados se congratulan con el orador y luego, entre el mayor entusiasmo, se levanta la sesión.

LOS SOCIALISTAS Y LA CUESTION TRIPOLITANA

EL HON. ENRIQUE FERRI ANTE SUS ELECTORES

Animada discusión

EL Hon. FERRI, DIMISIONARIO

ROMA, Marzo 11 — Telegramas de Gonzaga dicen que en aquella población reinó hoy animación extraordinaria con motivo de la reunión de los delegados del cuerpo electoral local, para discutir sobre la actitud del hon. Enrique Ferri, en la cuestión tripolitana.

Asistieron á la reunión numerosos periodistas llegados de todas partes de la península y 157 delegados sobre 250, además de un público numerosísimo.

El hon. Ferri llegó al local de la reunión, acompañado por el alcalde, señor Luglio, siendo saludado respetuosamente por la mayoría de los presentes.

El alcalde pronunció breves palabras, recordando el obeto de la asamblea, invitándola á permanecer tranquila y afirmando por último que en la contienda eventual había dos protagonistas: por un lado el partido socialista y por el otro el incremento de la civilización nacional.

Estas últimas palabras provocaron manifestaciones encontradas y entonces el señor Luglio gritó: "¿Pero qué queréis? ¿Suprimir á Italia?"

Acto continuo, en medio de acentuada atención, se levanta el hon. Ferri, quien pronunció un brillante discurso que duró cerca de tres horas entre las interrupciones, las aprobaciones y los movimientos de desagrado de la concurrencia.

El parlamentario, después de haber resumido con palabras sintéticas la situación política anterior y su obra en el pasado, exclamó:

"El dilema es insalvable: ó soy un imbécil y un traidor, ó bien sigo un criterio político que me pertenece.

"Imbécil, no; traidor, tampoco: el dilema, pues, se simplifica y tiene ya su contestación".

Después de haberse extendido en la demostración de que el pensamiento político de la tercera Italia ha evolucionado de manera inesperada, dice que la política no es un pensamiento académico que no puede sufrir variaciones, pero sí una virtud de adaptabilidad á las variables condiciones de hecho.

"Por eso, continúa, mi voto favorable á la expedición á Tripolitania y Cirenaica ha sido una necesidad de mi lógica y una sinceridad". (Rumores).

"Es inútil que os agitéis en esta forma. He renunciado mi cargo de diputado; ¿queréis matarme si no comparto más vuestras ideas?"

Afirma, luego, que el partido socialista debe mantenerse en el camino de la realidad histórica si quiere continuar existiendo, y dice que el reino actual garantiza la libertad. (Rumores violentos, interrupciones).

Concluyendo su discurso el hon. Ferri agrega: "He cambiado mi pensamiento político, no para traicionar al partido al cual pertenecí durante tantos años, sino para servir mejor la causa del proletariado".

Esta declaración de Ferri provoca una tempestad de aplausos y denega-

SERVICIO EXCLUSIVO PARA "LA PRENSA" DE SUS CORRESPONSALES

...siones, ocurriendo varios incidentes en algunos puntos de la sala, entre partidarios y adversarios del mismo. Un grupo de éstos le gritó: "¿Cuándo te vestirás con el uniforme de ministro?", contestando el parlamentario con la mayor calma, que se siente superior á estas [illegible].

Acto seguido hicieron uso de la palabra los delegados Quinzi, Menotti, que refutaron los conceptos vertidos por Ferri, con un discurso extremadamente violento, y Gilardi y Ferrarese, que manifestaron tendencias conciliadoras.

Pero el ambiente estaba extremadamente nervioso, de manera que el discurso de Ferrarese fué interrumpido varias veces.

Por último, el doctor Romeo intentó polemizar con Ferri, afirmando entre otras cosas que dicho parlamentario es favorable á la pena de muerte, replicándole Ferri, que era un [illegible].

Efectuada la votación de una orden del día, en la cual se censuraba la actitud de Ferri, aceptando su dimisión, resultó aprobada por 34 votos contra 62.

Entonces Ferri abandonó la sala con evidentes manifestaciones de desagrado, actitud que provocó una tempestad de nuevas recriminaciones y de insultos, levantándose, inmediatamente después la sesión.

Se anuncia que á raíz de los resultados, para él desfavorables de la asamblea, expresada, Ferri insistirá en la renuncia de su cargo presentada ante la Cámara y por ella rechazada en su reunión de hoy.

FATALES EFECTOS DEL ODIO POLITICO

ROMA, Marzo 11. — Comunican de Ravena que en el hospital de Russi, aldea de aquel distrito, estalló una violenta riña entre el católico Loreti y el republicano Pasi, por cuestiones políticas.

Loreti, herido gravemente con un bastonazo en la cabeza por Pasi, mató de un tiro de revólver á su adversario.

El suceso provocó una inmensa agitación entre el vecindario, en su enorme mayoría perteneciente al credo político del extinto, de manera que los carabineros tuvieron que realizar los mayores esfuerzos para garantizar la vida de Loreti, á quien se quería lynchar.

ENTIERRO DE LA SEÑORA MARTINI

ROMA, Marzo 11—Esta tarde tuvo lugar el entierro de los restos de la condesa Jacinta Marecotti, esposa del hon. Fernando Martini.

Participaron de la comitiva fúnebre numerosos parlamentarios, autoridades y otros personajes, resultando el acto una imponente manifestación de duelo.

El proceso Targioni-Bastogi

ROMA, Marzo 11 — Comunican de Florencia que ante el tribunal de aquella ciudad se reanudó esta mañana el proceso seguido contra el ex diputado Targioni, á raíz de la quiebra del conde Bastogi.

La sesión fué casi toda ocupada por el mismo Targioni, quien pronunció una larga auto-defensa.

El asunto de las carnes para Trípoli

ROMA, Marzo 11 — Comunican de Nápoles que se continúa tramitando el sumario referente al sonado asunto de las malversaciones perpetradas por algunos abastecedores de carne para el cuerpo de expedición, en perjuicio de aquella intendencia militar.

Se añade que á raíz de los nuevos interrogatorios efectuados, fueron arrestadas varias otras personas.

Atentado contra una iglesia

ROMA, Marzo 11 — Comunican de Florencia que en Viccio de Mugello, población de aquella provincia, el vecindario despertó anoche á raíz del estruendo de una violenta explosión que rompió los vidrios de casi todas las habitaciones.

Acto seguido acudieron los carabineros locales hacia la iglesia de la aldea, en donde les pareció haberse realizado el suceso y en efecto comprobaron que había sido colocada en el portal de la misma una bomba, cuya explosión, que dió lugar al terrible estruendo, había reducido la puerta á astillas y perjudicado, aunque levemente, los edificios inmediatos.

Dada la hora y el lugar donde el atentado se efectuó, se estima que obedece á la obra de algún exaltado, que quiso asustar á la población, sin causarle daño.

Ecos de un grave escándalo

ROMA, Marzo 11 — Telegrafían de Nápoles que el asunto relacionado con la sustracción de documentos en la jefatura de policía local amenaza complicarse aún más, asegurándose que se hallan comprometidas en él varias personalidades encumbradas.

Se dice también que en la sustracción han tenido parte dos abogados de aquel foro, que en estos días abandonaron precipitadamente la ciudad.

Conmemoración de un médico

ROMA, Marzo 11—Tuvo lugar esta tarde, en el teatro Argentina de esta capital, la conmemoración del doctor Parenti, quien falleció á consecuencia de haberse infectado mientras prestaba sus servicios en el lazareto de los enfermos de viruela.

Asistió al acto una numerosa y selecta concurrencia que aplaudió calurosamente al alcalde, señor Nathan y al hon. Santoliquido, director general de sanidad, quienes ensalzaron la figura del extinto sucumbido heroicamente, víctima de su deber.

Por la tarde, en presencia de numerosas autoridades se inauguró en el lazareto de referencia una lápida en que se recuerda la abnegación del facultativo mencionado.

FRANCIA

EL ARBITRAJE CON LOS ESTADOS UNIDOS

La actitud del Senado de la Unión

PARIS, Marzo 11—La actitud del Senado de los Estados Unidos en la cuestión de los tratados de arbitraje cuya ratificación le fué sometida, es considerada por los círculos oficiales como equivalente á su rechazo virtual.

Se espera que podrán realizarse en breve nuevas negociaciones después de las cuales podrá el Senado de los Estados Unidos restablecer en sus principales cláusulas, por lo menos los tratados de arbitraje general con Francia y también con la Gran Bretaña.

Se desmiente el rumor de que muy en breve será retirado el embajador francés en Washington, M. de Jusserand.

EXEQUIAS DE MADAME CASIMIR PERIER

PARIS, Marzo 11 — Se efectuaron esta mañana las exequias de madame Casimir Perier, viuda del ex presidente de la República.

Asistió al acto numerosísima concurrencia. Se hallaban presentes el ex presidente de la República, M. Emile Loubet; el ministro de Obras Públicas, M. Jean Dupuy; el presidente del Senado, M. Antonin Dubost; el ex presidente del Consejo, M. Ribot; el ex presidente de la Cámara de Diputados, M. Deschanel; el ex ministro de Relaciones Exteriores, M. Pichon, el prefecto de policía, M. Lepine, y otras muchas personalidades de los círculos políticos y aristocráticos.

El presidente de la República, M. Fallières, se hallaba representado oficialmente.

Los restos de madame Casimir Perier fueron trasladados á Pont-sur-Seine, donde se efectuará la inhumación.

NOTABLE VUELO DE TABUTEAU

PARIS, Marzo 11—Telegrafían de Poitiers, que llegó á aquella ciudad, en un solo vuelo desde Pau el volador Tabuteau.

Recorrió una distancia de cuatrocientos kilómetros en dos horas y 35 minutos.

PARIS, Marzo 11 — Anuncian de Villa-Coublay, punto de los suburbios de esta capital, que el volador M. Tabuteau llegó de Poitiers, completando así el viaje desde Pau á esta capital.

Realizó el trayecto total en cinco horas y doce minutos.

Contrabando de armas

PARIS, Marzo 11—Comunican de Dunkerque, que fueron secuestrados en aquel puerto diez cajones destinados á Marruecos que contenían doscientos fusiles, destinados á ser introducidos clandestinamente.

Operaciones militares en Marruecos

PARIS, Marzo 11—Telegrafían de Marruecos que la columna á las órdenes del coronel Taupin, ocupó á Tiziens, sin resistencia por parte de los habitantes.

Elección académica

PARIS, Marzo 11 — La Academia de Ciencias, en la sesión celebrada esta tarde, eligió á M. Lucas-Championniere, en reemplazo del profesor Lannego, que falleció recientemente.

El doctor Lucas Championniere es miembro de la Academia de Medicina y comendador de la Legión de Honor.

El atentado contra el cobrador Caby

PARIS, Marzo 11 — "Le Journal" anuncia que fueron detenidos dos corredores de títulos sospechosos que trataban de colocar algunos de los valores robados á M. Caby, cobrador de la Societé Générale, atacado herido y desvalijado hace algunas semanas, por individuos que huyeron en automóvil.

Según se infiere de su interrogatorio, no parece que hayan tomado parte en el crimen, pero se cree que podrán servir para facilitar la captura de los autores del mismo.

Candidatura legislativa de Vedrines

PARIS, Marzo 11—El conocido volador, M. Vedrines, ganador de la copa París-Madrid y de otras pruebas importantes, presentó su candidatura para diputado por Limoux (departamento del Aude), en reemplazo de M. Dujardin-Beaumetz, que fué electo senador.

En memoria de Gambetta

PARIS, Marzo 11 — El 31 de Marzo se efectuará en Les Jardies una demostración conmemorativa de la muerte de León Gambetta.

El acto será presidido por M. Eugene Etienne, ex ministro de Guerra, y á él asistirán varios de los miembros del gabinete.

Tomarán la palabra el presidente del consejo, M. Poincaré, en nombre del gobierno, el ministro de Guerra, M. Millerand, en nombre de la defensa nacional, y el administrador de la Comedia Francesa, M. Claretie, en nombre de los amigos del gran tribuno.

Los asaltos de box y la policía

PARIS, Marzo 11—El prefecto de policía, M. Lepine, en vista de la brutalidad con que se efectúan algunos combates de box y de los resultados fatales que son á veces sus consecuencias, ha dictado una serie de medidas reglamentarias y restrictivas con objeto de evitar accidentes mortales semejante al que ocurrió días pasados.

PORTUGAL

EN LA CAMARA DE DIPUTADOS

Interpelación al gobierno

LISBOA, Marzo 11—El presidente de la Cámara de Diputados, doctor Arestas Branco, en la sesión celebrada hoy por ese cuerpo legislativo, dió cuenta de haber sido presentada una interpelación y una moción por uno de los diputados sobre la ilegalidad de los nombramientos diplomáticos hechos últimamente para la Argentina, Japón y China.

En los círculos políticos se atribuye esta moción á una de las tantas dificultades de carácter político con que la oposición trata de obstaculizar diariamente al actual gabinete.

El ministro en la Argentina, doctor Botelho, miembro del Senado, corporación de la cual obtuvo el permiso constitucional para aceptar el cargo que hoy desempeña y ausentarse del país, llenó debidamente en esta forma el precepto de la Constitución y su designación fué perfectamente legal.

En caso análogo se encuentran los jefes de las misiones diplomáticas en China y Japón.

Según la moción el gobierno sería responsable de la pretendida ilegalidad. Varios oradores se han inscripto para terciar en el debate correspondiente.

Traslación de detenidos

LISBOA, Marzo 11 — Hoy fueron transferidos de la cárcel preventiva de Limosiro para la Trafaria, siete detenidos políticos incluso el catedrático de la Universidad de Coimbra, doctor Costa Allemao.

Soldados sospechosos

LISBOA, Marzo 11—Se dió orden de regresar al Sur á ochenta plazas del regimiento número 10 de infantería á causa de haberse hecho sospechosos esos soldados en el cuerpo citado.

Se agrega también que en Oporto han desertado algunos soldados de la guardia republicana.

INGLATERRA

LA FRONTERA PERUANO-BOLIVIANA

Comisiones demarcadoras

LONDRES, Marzo 11 — Dentro de breve tiempo partirá de Europa para el Perú, la comisión encargada de delimitar la frontera entre aquella República y Bolivia.

Fué designado jefe de la comisión peruana el coronel Woodroffe, con quien cooperarán el capitán Toppin y los oficiales británicos que se encuentran actualmente en Lima.

El gobierno boliviano, por su parte, contrató á varios oficiales franceses para que formen su comisión demarcadora. Esta última comisión partirá en breve de París.

Finalmente, otra comisión boliviana, destinada para operar en la frontera del Brasil, partió últimamente bajo la dirección de Pando.

EL PROYECTO DE HOME RULE

Declaraciones de Mr. Asquith

LONDRES, Marzo 11 — El primer ministro, Mr. Asquith, declaró hoy en la Cámara de los Comunes que el gobierno sometería al parlamento el proyecto de Home Rule para Irlanda el 9 de Abril próximo, es decir, inmediatamente después de terminar las próximas vacaciones de Pascuas.

Agregó que el proyecto se presentaría bajo condiciones que facilitarían la discusión amplia de ese grave problema.

EL AGREGADO NAVAL CHILENO EN PALACIO

LONDRES, Marzo 11—El rey Jorge recibió hoy en audiencia privada al ministro de Chile, señor Agustín Edwards, quien presentó al soberano al nuevo agregado naval de la legación, capitán de navío Luis Gómez Carreño.

Se considera esa recepción como una distinción especial, pues el rey suele recibir sólo á los agregados de embajada y no á los miembros del personal de las legaciones.

El comandante Gómez Carreño es al mismo tiempo, el jefe del dreadnough chileno en construcción en astilleros británicos.

Un bote submarino á flote

LONDRES, Marzo 11 — Comunican de Portsmouth que hoy fué puesto á flote el bote submarino que se fué á pique el 2 de Febrero último y en el que perecieron numerosos marinos.

Alrededor del descubrimiento del Polo

LONDRES, Marzo 11 — Circula con insistencia el rumor de que Amundsen y Scott se encontraron después de haber descubierto el Polo y el primero consintió en no hacer comunicación alguna hasta que el explorador inglés hubiera anunciado su llegada al Polo. Parece que se decidió á apartarse de esta norma de conducta, en vista de la demora de la vuelta de Scott. Se sabe que ambos en su expedición tuvieron un tiempo favorable.

ALEMANIA

ALEMANIA EN COLOMBIA

Noticia desmentida

BERLIN, Marzo 11—En los círculos bien informados de esta capital se califica de ridículo el rumor consignado por el "New York Tribune" que atribuye al gobierno alemán el propósito de ocupar un puerto en Colombia.

El rumor carece en absoluto de fundamento y se cree que fué puesto en circulación sólo con objeto de despertar en Sud América recelos hacia Alemania.

EL LLOYD NORTE ALEMAN

BALANCE DE 1911

LONDRES, Marzo 11—Acaba de publicarse el balance correspondiente al año 1911 del Lloyd Norte Alemán.

El balance arroja una ganancia de 41.500.000 marcos, contra 38.100.000 en 1910. El dividendo ha quedado fijado en 5 ojo.

A pesar de la disminución habida en el número de pasajeros para los Estados Unidos, la situación financiera de la compañía, lejos de empeorar se ha consolidado durante el año próximo pasado.

Envío de tropas á Kiaochau

BERLIN, Marzo 11 — Este gobierno resolvió enviar nuevas tropas á Kiaochau. No se trata de reforzar la guarnición de aquella posesión alemana en China, sino de reemplazar las tropas que fueron enviadas desde Kiaochau á Pekín y Tientsin, á raíz de los recientes sucesos en China.

CHINA

BAJO EL REGIMEN REPUBLICANO

La constitución aprobada

PEKIN, Marzo 11—La asamblea nacional reunida en Nankín aprobó definitivamente la nueva constitución, la que le acuerda amplios poderes. La asamblea se reserva la facultad de anular los nombramientos que haga el presidente de la República.

Al prestar ayer juramento de fidelidad á la constitución, Yuan-Shi-Kai, dijo que se daba cuenta de la importancia de la misión que le incumbe. Trabajará por el desarrollo, la prosperidad y la unidad de China y permanecerá siempre fiel á la constitución. Se retirará de la vida pública cuando la asamblea haya elegido un presidente definitivo.

El primer acto del presidente consistió en el indulto de todos los presos, con excepción de los asesinos y ladrones.

LONDRES, Marzo 11—Un telegrama de Tientsin, dirigido al "Daily Mail" anuncia que el regimiento inglés Inniskilling recibió la órden de detener á todos los soldados chinos que penetren en las concesiones extranjeras de esa ciudad y de fusilar á los que opongan resistencia.

NUEVA YORK, Marzo 11—Comunican de San Francisco que, según un telegrama recibido por un diario chino de esa capital, ayer se produjo en Cantón un choque sangriento entre las tropas leales y los soldados amotinados.

Del choque resultaron varios centenares de muertos.

ESTADOS UNIDOS

UN DISCURSO DE JOHN BARRETT

Contra la intervención en México

WASHINGTON, Marzo 11 — Mr. John Barrett, director de la oficina de la Unión Panamericana, pronunció hoy en el Foreign Club un discurso, en el que llamó la atención sobre los inconvenientes que para los Estados Unidos entrañaría una intervención en Méjico.

Dijo que existía una poderosa sociedad apoyada por fuertes capitales que trata de provocar tal intervención; pero es necesario hacer los mayores esfuerzos posibles para hacer fracasar sus planes. Los Estados Unidos se encuentran en un momento decisivo de su historia y si el gobierno se resolviera á intervenir en Méjico, tal resolución ejercería durante cien años una influencia nefasta sobre las relaciones y sobre el comercio entre este país y la América latina.

Mr. KNOX EN SAN SALVADOR

Grandiosa recepción

WASHINGTON, Marzo 11—Un telegrama recibido de San Salvador, anuncia que llegó hoy á aquella capital, el secretario de Estado, míster Knox, y fué recibido por una comisión especial encabezada por el ministro de Hacienda, señor Rafael Guirola. El cortejo, escoltado por un destacamento de caballería, se dirigió á la casa del diputado Meléndez, donde se aloja Mr. Knox. La muchedumbre hizo una entusiasta ovación al distinguido huésped.

Mr. Knox visitó esta tarde al presidente de la República, doctor Manuel Araujo, y la entrevista fué muy cordial.

Esta noche hubo un banquete de gala en el palacio de gobierno y la ciudad estaba iluminada.

Mr. Knox se manifiesta muy satisfecho de su visita á San Salvador.

Los alemanes en Panamá

WASHINGTON, Marzo 11—Desde hace algún tiempo circulaba el rumor de que Alemania estaba á punto de adquirir una estación carbonera en Panamá; pero las averiguaciones hechas por el departamento de Estado, indican que se trata de una simple operación comercial, que no afecta de modo alguno la doctrina de Monroe.

RUSIA

RELEVO DEL EMBAJADOR EN CONSTANTINOPLA

SAN PETERSBURGO, Marzo 10—Anúnciase oficialmente que este gobierno ha relevado de su puesto al embajador de Constantinopla, consejero Tcharykoff.

Dicho personaje fué nombrado miembro del Senado, lo que importa su retiro definitivo de la carrera diplomática.

MEXICO

EL MOVIMIENTO REVOLUCIONARIO

Derrota de los rebeldes

LONDRES, Marzo 11—Un informe recibido por el gobierno anuncia que en un combate librado cerca de Culiacán, doscientos federales derrotaron á ochocientos rebeldes. Estos últimos tuvieron doscientos muertos.

"El Imparcial", por su parte, anuncia que las fuerzas federales desalojaron ayer á los rebeldes de Gómez Palacio, cerca de Torreón, después de un reñido combate. Los rebeldes se refugiaron en un establecimiento rural llamado San Ignacio; pero la artillería los obligó á huir á los montes vecinos, abandonando sus armas y una gran cantidad de provisiones.

ECUADOR

CRITICA SITUACION

Establecimiento de la censura

SANTIAGO DE CHILE, Marzo 11. —Por informaciones recibidas de Guayaquil, se sabe que se ha establecido severísima censura para las noticias que se refieren á los sucesos de Quito, donde se han llevado á cabo numerosísimos arrestos y la situación es en extremo crítica.

Se sabe que los alfaristas conspiran en todo el país y se teme de un momento á otro un estallido revolucionario provocado por ese partido.

PERSIA

Partida del ex chah

TEHERAN, Marzo 11—Anúnciase que el ex chah Mohamed Alí, abandonó definitivamente el territorio persa y se encuentra ahora en viaje para Bakú, donde establecerá su residencia.

GRECIA

La cuestión de Creta

ATENAS, Marzo 11 — Comunican de la Canea que los cretenses publicaron un manifiesto dirigido á las potencias, por el que repudian la acción de la asamblea nacional y piden que Grecia reciba la misión de arreglar definitivamente la cuestión de Creta.

JAPON

Los trabajos de arbitraje

TOKIO, Marzo 11 — Ha causado en esta capital pésima impresión la acción del Senado de los Estados Unidos con respecto á los tratados de arbitraje celebrados con la Gran Bretaña y Francia.

Se dice aquí que la resolución del Senado hará difícil la celebración de un tratado entre los Estados Unidos y el Japón, á pesar de las concesiones que este gobierno está dispuesto á hacer. Se recuerda que el Japón había demostrado su buena voluntad consintiendo que en el tratado con Inglaterra se introdujera el artículo 4, el que establece que en el caso de que una de las partes contratantes celebrara un tratado de arbitraje con una tercera potencia, quedaría eximida del deber de hacer la guerra á tal potencia.

CUBA

Un accidente de automóvil

HABANA, Marzo 11 — Ocurrió un lamentable accidente en la carrera internacional de automóviles realizada ayer en esta capital. Un automóvil se volcó y murió su dueño, el señor Valverde. El "chauffeur" se encuentra moribundo.

CHILE

ESCRUTINIO DE LAS ELECCIONES

Los chilenos en el Río Negro

SANTIAGO DE CHILE, Marzo 11 —Hoy funcionaron los colegios provinciales electorales, para proceder al escrutinio general de la elección de senadores.

Por Santiago, proclamaron á los señores Walker Martínez, Matte, Bascuñán y Valdes, quedando derrotado el señor Sánchez, ministro de Relaciones Exteriores, el cual se dice que presentará la renuncia.

Por la provincia de Santiago fueron proclamados los señores: Angel Guerello, demócrata y Joaquín Figueroa, liberal.

—El diario "Las Ultimas Noticias" publica una aclaración á los telegramas de Buenos Aires referentes al viaje de los miembros de la comisión nombrada por el gobierno chileno, para investigar en Bariloche la situación de los chilenos presos y las denuncias de la prensa.

Dicen que la comisión hubo de gestionar en Bariloche la libertad de 51 ciudadanos chilenos que habían sido detenidos arbitrariamente.

Al regreso de la comisión á Santiago, quedaron detenidos sólo seis personas por robo de animales, cinco chilenos y una argentino.

Estos, han sido libertados últimamente gracias á las autoridades argentinas, que según el cónsul de Chile, señor Baeza Yavar, no constituyen una intranquilidad.

La nueva artillería—Persecución de un leproso—Los fraudes electorales

SANTIAGO DE CHILE, Marzo 11—Hoy en Valparaíso se empieza á desembarcar la tercera remesa del material de artillería adquirido en Europa.

La cuarta llegará en los primeros días de Abril.

—Ha llegado de Mejillones á Antofagasta, el negro Wilson, leproso, que estuvo asilado en Santiago, lo que ha causado gran alarma en el vecindario.

El intendente de Antofagasta ha ordenado al subdelegado que tome medidas para aislarlo.

Wilson se halla oculto, á fin de escapar á la acción de los funcionarios sanitarios que lo buscan empeñosamente.

—La Federación de Estudiantes ha declarado que la campaña electoral el 3 de Marzo último tiene por sus inmoralidades, proyecciones nacionales que desprestigian al país.

Ha llamado á todos los hombres jóvenes y el proletariado para trabajar por el restablecimiento de las gloriosas tradiciones cívicas chilenas.

La FederaciNn cita á una reunión á las sociedades obreras, reservistas, profesores, junta de reforma municipal, Asociación de educación nacional y representantes del partido Demócrata, para estudiar y realizar un movimiento de opinión.

BRASIL

LOS SUCESOS DE ALAGOAS

Demanda de intervención

RIO DE JANEIRO, Marzo 11 — Cuando el doctor Euclydes Malta reasumió el gobierno de Alagoas, manifestó su disgusto la población.

La Liga Caiseiral convocó á un "meeting" á favor de la candidatura del coronel Clodoaldo Fonseca, para presidente del Estado, elección que se efectuará mañana.

Mientras hablaba el señor Carlos Cavalcanti se produjo el conflicto que telegrafié ayer.

El doctor Malta telegrafió al presidente Fonseca narrando los sucesos en forma diversa, pidiendo la intervención.

Se mandó al comandante de la región, general Bolympio.

El presidente prestigia á las autoridades.

—"Jornal do Commercio" publica el manifiesto del doctor Sáenz Peña, sobre la reforma electoral y dice que se trata de un documento verdaderamente notable, con elevación de principios, que consagra la pureza de las ideas porque aboga.

—A los funerales por el barón de Río Branco, celebrados en la Candelaria, asistieron el presidente, los ministros, diplomáticos y la alta sociedad.

Esta noche los académicos realizan una sesión fúnebre en el palacio Monroe, al que están invitadas altas personalidades.

PERU

Accidente al vapor "Huallaga"—Los militares venezolanos

LIMA Marzo 11—El nuevo vapor peruano "Huallaga", que salió anteayer del Havre para ésta, sufrió un serio accidente y tuvo que regresar al puerto, remolcado.

—El señor Eastman Cox visitó al canciller Leguía Martínez.

—Llegaron de Europa, los comandantes peruanos Ballesteros y Ramírez, capitán Ayarza.

Con ellos vinieron los militares venezolanos.

Se les hizo una recepción brillante. Se les alojó en la escuela militar.

La oficialidad peruana les dará un banquete y el ministro de Guerra, otro.

Reina entusiasmo por la confraternidad peruano-venezolana.

—Han producido magnífica impresión las declaraciones amistosas del señor Varas.

REPUBLICA ORIENTAL

HUELGA GENERAL EN EL PUERTO

MONTEVIDEO, Marzo 11 — Se declaró esta noche la huelga general de obreros del puerto, como acto de solidaridad con los carboneros.

Se teme que se produzcan desórdenes.

En previsión de actos de violencia, las autoridades adoptaron severas medidas precaucionales y ejercen una acción preventiva respecto de los sindicados como elementos peligrosos.

—El ministro del Uruguay en Londres, comunicó al ministerio de Relaciones Exteriores los resultados de la 23a. amortización de la deuda consolidada.

Manifiesta que la firmeza de la cotización de los títulos uruguayos, es la mejor prueba del crédito de que goza el país.

—Fallecieron la señora Aida Guillot de Bielfeld y el señor Juan Peralta.

—Continúa reinando mal tiempo.

El asunto de la administración militar — Renuncias de miembros del directorio nacionalista — Reunión de legisladores en la casa del presidente — Agasajos á un marino argentino

MONTEVIDEO, Marzo 11—El asunto de la junta de administración militar sigue llamando la atención pública.

El Poder Ejecutivo ordenó al encargado de la investigación, señor Ginogre, la ampliación del sumario instruído, con motivo de la sustracción de libros, expedientes y documentos que pertenecían al archivo de la contaduría, que se hallaban en la caja de hierro que fué violada por medio de una llave igual, por el interesado, en la desaparición de documentos que lo comprometían.

Hoy celebró una nueva conferencia el ministro de Guerra, con el presidente de la junta de administración militar, coronel Buzón.

Se ignora lo que se trató en ella.

—Carece de fundamento la noticia relativa á la dimisión de algunos miembros del directorio del partido Nacional.

—En breve se realizará en la residencia del presidente de la República en Piedras Blancas una reunión de senadores y diputados batllistas, á fin de cambiar ideas para acometer la reforma de la Constitución en la forma indicada por el mandatario.

Se dice que se firmará al respecto un compromiso.

Serán excluídos del cónclave batllista los pocos legisladores que no inspiran completa confianza.

—Es muy agasajado el capitán de navío argentino Federico W. Fernández, que se encuentra en esta capital.

—Zarpó hoy para la costa del Este, el crucero brasileño "Almirante Barrozo".

CORDOBA

EL PARTIDO RADICAL Y LAS ELECCIONES

Carácter de los candidatos

CORDOBA, Marzo 11—Llegó de ésa el comisionado del partido Radical, doctor Elpidio González, presidente de la junta ejecutiva provincial, que fué á gestionar ante la junta nacional, la autorización para concurrir á los comicios.

En las estaciones de tránsito, en territorio de esta provincia fué objeto de cariñosas demostraciones.

En Marcos Juárez recibió informes relativos á la campaña del partido, emprendida con éxito.

Se le hicieron ofrecimientos para la concurrencia á los próximos comicios.

En la sesión celebrada por el comité central de la Unión Cívica Radical, fueron designados para formar la junta electoral, los señores doctor Elpidio González, Enrique Calvete, Félix Torres Altamira, José María Zalazar, Gregorio Vélez y Facundo Gallardo; y para constituir la junta consultiva de abogados, los doctores Abraham Molina, Diógenes Hernández y Alejandro Chacón.

En breve se determinará la fecha de la celebración de la convención provincial, para proclamar candidatos á diputados nacionales.

Se cree que se efectuará entre el 18 y el 24 de Marzo.

El comité central de la provincia estará en sesión permanente todos los días, á las seis de la tarde.

Respecto á las diversas listas circulantes de candidatos del partido Radical, dice "El Comercio" que con motivo de la posible concurrencia del partido Radical á las elecciones, se han hecho circular muchos nombres de probables candidatos del partido para diputados nacionales, entre ellos algunos de filiación netamente roquista.

"Con tal motivo, agrega, un conspicuo radical nos manifestó que el partido no hará jamás designación alguna de persona que no se halle en la actualidad enrolada en sus filas.

"Nada más lógico, en efecto, desde que serían los candidatos triunfantes los que estarían llamados á hacer prácticos los propósitos del partido vencedor."

El presidente de la junta ejecutiva del partido Radical, de ésta recibió una comunicación de haberse reorganizado con éxito el comité de Quilino y reunido la convención departamental, que designó delegado ante el comité central de la provincia, al ingeniero Wenceslao C. Carranza, y convencionales á los señores capitán Pedro S. García y Eloy J. Illanes.

—En la quinta del señor Mariano Argüello, en los suburbios de esta ciudad, se efectuó la comida política ofrecida á los dirigentes del P. A. N. por el dueño de la casa.

Asistieron á ella los candidatos del partido doctores Roca y Vivanco y algunos directores de la agrupación.

MENDOZA

FUERTE AGUACERO

Inundaciones y derrumbamientos

MENDOZA, Marzo 11 — Esta tarde se desencadenó un fuerte aguacero en esta capital y en los departamentos circunvecinos.

La avenida San Martín muy pronto se vió cubierta de agua, que desembocaba de otras calles proveniente de la avenida Bajada Cerrillos.

El tránsito de peatones por esta avenida quedó interrumpido durante algunas horas.

En la esquina de San Martín y Entre Ríos, donde la corriente del agua era mayor, fué arrastrado José Baleno de 12 años de edad, que fué oportunamente auxiliado, y se salvó de perecer ahogado.

En las calles Entre Ríos y San Juan el agua arrastró al anciano Francisco Gómez, que también fué salvado de perecer ahogado.

En la calle Federico Moreno, entre las de Chacabuco y Beltrán, un cable de la luz eléctrica se cortó y causó la muerte de varios animales.

También hubo de perecer un hombre que cruzaba en ese momento, cuyo nombre se ignora.

Los barrios limítrofes al canal Zanjón, tanto de esta capital como del vecino departamento de Guaymallen, se inundaron con el agua que se desbordó de dicho canal.

Algunos edificios de antigua construcción se derrumbaron.

La policía, el cuerpo de bomberos y la Asistencia Pública, prestan importantes y oportunos auxilios.

SALTA

Los radicales y las elecciones — El servicio postal — Los coches del F. C. Central Norte.

SALTA, Marzo 11—Anoche celebró sesión el comité del partido Radical de la provincia, á fin de considerar la invitación recibida del presidente de la junta de gobierno de Santa Fe, señor Ignacio Iturraspe, invitándolo á enviar delegados á la manifestación que se hará con motivo de la visita del doctor Hipólito Irigoyen, el 24 del corriente.

Son candidatos para asistir á ese acto los señores Belisario Barón, José E. Alderete, Bernardo Castellanos, Julio F. Ovejero, Eduardo Escudero y Escolástico C. Arredondo.

Se adoptaron otras resoluciones de importancia entre ellas la de dar un manifiesto.

La máquina electoral empieza á dejarse sentir, tanto aquí como en la campaña.

Según datos recibidos de los elementos radicales de los departamentos, lo mismo que aquí, dicho partido puede obtener el triunfo en las elecciones nacionales, pero ha resuelto no concurrir en vista de la presión que ejercen directa é indirectamente los funcionarios, que sirven de agentes de propaganda.

El diario "Tribuna Popular" dice hoy que sabe que una autoridad de campaña de un lugar cercano á esta ciudad, notifica á los ciudadanos que deben dar su voto por los candidatos oficiales á diputados nacionales.

—Se asegura que el concejo deliberante ha dado un plazo de quince días al empresario del titulado Teatro Variedades, para que lo clausure, medida que es aplaudida por todo el pueblo.

—Renunció el cargo de concejal municipal, el señor José Cánaves.

—Los padres de familia se quejan de los derechos que les exigen por matrículas y derechos de examen en el colegio nacional, aparte de los libros, que son caros, lo que hace imposible que los pobres puedan hacer estudios, que en tales condiciones quedan limitados á los ricos.

—Vecinos de Anta reclaman por la demora que sufre la correspondencia que llega á la estafeta de Yeso. Dice que la oficina debe ser trasladada á la estancia Anta, y que con tal fin el señor Benigno Córdoba dará casa gratis y atenderá aquella el mismo señor.

La estafeta de Yeso, es inconveniente, porque esta ubicación fué dada por complacencias políticas.

—Se han puesto en servicio en los trenes locales del F. C. Central Norte, coches "Pullmann", con ventiladores y otras comodidades.

El señor Manuel Martínez, jefe del servicio comercial de dicho ferrocarril, estuvo en ésta para atender las reclamaciones y resolver otros asuntos.

—Amenaza lluvia.

LA RIOJA

Comité de la Unión Nacional

CHILECITO, Marzo 11 — El comité del partido Unión Nacional ha quedado constituído en la forma siguiente:

Presidente, Francisco A. Gabrán; vice, Pedro S. Larranha; secretario Angel Schral; pro, Arturo Zalzalar y Miguel Paz; tesorero, Francisco A. Ocampo; pro, Pedro S. Cabrera, y cuarenta vocales.

SANTIAGO DEL ESTERO

CASTIGO DE LOS BUENOS FUNCIONARIOS

SUNCHO CORRAL, Marzo 11 — Ha causado justa indignación la suspensión del jefe del registro civil de ésta, señor Desiderio López, por haber procedido con corrección en las elecciones pasadas, dificultando los propósitos del oficialismo.

Ha tocado la misma suerte á cinco más, precisamente los que se han conducido con corrección.

Con ello quiere justificarse el oficialismo ante el comisionado nacional.

Se da como segura la separación de aquéllos por no hacer causa común con los oficialistas para las próximas elecciones.

—Con motivo de ausentarse de la localidad para Tintina el doctor Glanzer, le fué ofrecida una comida por sus amigos.

Estuvo muy concurrida y animada.

ENTRE RIOS

El conglomerado oficial—La biblioteca de la cárcel—Exportación de cereales.

PARANA Marzo 11 — Esta noche debe celebrar su última sesión la asamblea constituyente del conglomerado para la formación del nuevo partido oficial, la que funciona desde ayer.

En esta última sesión tratará y sancionará la carta orgánica de la agrupación que anoche fué bautizada con el nombre de Partido Provincial de Entre Ríos.

Se hará también la proclamación de candidatos á diputados nacionales.

Entre sus elementos no se hace misterio de la gravedad de la situación del círculo dominante, pero confían en que el empleo de las viejas prácticas, la poca fe en las prevenciones presidenciales, y la división en dos grupos de las fuerzas de la oposición, les permitirá vencer las dificultades momentáneas,—dicen,—y continuar gobernando la provincia.

—La comisión nacional protectora de bibliotecas, ha remitido al ministerio de Hacienda é Instrucción Pública de la provincia, un cajón conteniendo varias decenas de libros destinados á la biblioteca de la cárcel pública de esta ciudad.

El vapor inglés "Britannia" cargó en este puerto, por cuenta de Bunge y Born, con destino á San Vicente, 79.111 bolsas de lino con 4.357.149 kilos, [illegible] bolsas de trigo con 315.861 kilos y además 281.326 kilos de trigo á granel.

SAN JUAN

Partido del comisionado—El momento político

SAN JUAN, Marzo 11—Partió por la vía de Serrezuela, el comisionado nacional, doctor [illegible].

Concurrieron á despedirlo numerosas personas.

El momento político se considera de suma gravedad.

Hay gran expectativa por el fallo del pleito local.

—Reina mal tiempo.

SAN LUIS

Las elecciones nacionales—Candidaturas discutidas

SAN LUIS, Marzo 11—En la reunión celebrada ayer por el partido Radical, los oradores atacaron la candidatura á diputado nacional del señor Jerónimo Mendoza.

El doctor Alberto Quiroga, vicepresidente del comité de esta capital, historió los acontecimientos del 13 de Junio de 1904, que dieron en tierra con el gobierno del señor Jerónimo Mendoza, y calificó duramente la osadía de éste al presentarse en actos políticos, pretendiendo representar en el Congreso Nacional al pueblo de San Luis, que lo repudia con la unanimidad más aplastadora que haya alcanzado un gobernante de una provincia argentina.

"El Progreso" publica un violento artículo contra la candidatura del señor Jerónimo Mendoza.

Este hace activos trabajos, sin éxito.

La Unión Nacional ha proclamado candidato á diputado nacional al señor Nicolás Origone, para completar la lista, en compañía del doctor Rodríguez Jurado.

El señor Origone, que perteneció al partido Radical, ingresó en la Unión Nacional, con la condición de ser proclamado candidato.

Su nombre no mejora en nada la situación calamitosa de la Unión Nacional, pues es desconocido en la provincia y sólo tiene apenas elementos en el barrio de la estación de Villa Mercedes, donde posee una casa de comercio.

Se ha hecho público que el señor Origone se ha comprometido á costear los gastos de la lucha política, circunstancia que ha decidido su designación de candidato.

Proclamación de candidatos á diputados — Pedido de una sucursal bancaria.

VILLA MERCEDES, Marzo 11 — El partido Conservador, que es el oficial, celebró asamblea.

Proclamó candidatos á diputados nacionales á los señores, doctor Alberto Arancibia Rodríguez y Jerónimo Mendoza.

—El comité de la Unión Nacional dió un boletín, en el que anuncia la proclamación de candidatos á diputados nacionales, de los señores doctor Benigno Rodríguez Jurado y Nicolás Origone.

—Es esperado de Mendoza el señor Juan Carullo, gerente del Banco Industrial de allí.

El comercio de esta plaza, aprovechará la presencia en esta ciudad del señor Carullo, para presentarle una solicitud, en la que se le pide la instalación de una sucursal del Banco citado.

Es creencia general que accederá á la petición, una vez que conozca la importancia comercial de este centro.

JUJUY

El manifiesto del presidente

ZAPLA, Marzo 11 — Gran satisfacción ha causado en las personas independientes el manifiesto del Presidente de la República.

ACTUALIDAD

El cumplimiento del pacto

Cuando por la intervención directa del Presidente de la República, que se produjo á solicitud de distinguidas personalidades, las empresas ferroviarias y los maquinistas convinieron en una fórmula de arreglo para poner término al paro, la opinión toda del país demostró su satisfacción. Los perjuicios sufridos en 52 días de huelga, justificaban plenamente la forma en que fué recibida la noticia de que el trabajo se reanudaba.

Sin embargo desde hace varios días, se ha comprobado que existe algún malestar en los centros obreros. La causa es la acusación que se dirige á las empresas, de no cumplir la obligación que les impone el arreglo. Su base esencial era la readmisión gradual del personal que participó del movimiento, por orden de antigüedad, y de preferencia á los obreros con familia.

Los maquinistas sostienen que las administraciones de los ferrocarriles proceden de muy distinto modo. A todo trance prefieren el método de la selección, fundado en los antecedentes personales. Al reincorporar el personal, no se le reconoce la antigüedad, y, en consecuencia, se le hace subscribir un nuevo contrato de trabajo, como cuando se trata de empleados nuevos. El director de una compañía, ha manifestado que no reconoce el pacto, y que nada tiene que ver con el gobierno. Los interesados acumulan también otros cargos, para demostrar que los abusos abundan, los conflictos se agravan; y han pedido nuevamente la intervención del ciudadano que medió en la celebración del arreglo.

Por su parte, las empresas niegan los hechos, y afirman que si se han notado deficiencias en la readmisión

del personal, no pueden reconocer otro motivo que un malentendido de los jefes, y que han adoptado ya las medidas necesarias para que no se repitan.

En este estado van transcurriendo los días, y las informaciones que publicamos, revelan que el descontento se mantiene entre los obreros, que contestan las explicaciones con nuevos concretos.

En un pacto que ha sido celebrado bajo la garantía del Presidente de la República, es doloroso que se estén originando divergencias. Cuando la primera autoridad del país interviene de una manera directa en arreglos de ese género, la parte que falta al compromiso, ó la que acusa indebidamente á la otra de falta de cumplimiento, procede, sin duda alguna, inconscientemente. No hay otra explicación de la falta de lealtad y de respeto, que envuelve uno ú otro procedimiento.

A los varios días de que la prensa ha hecho referencia á que el conflicto se mantiene latente, la opinión no conoce la verdad de los hechos. La palabra oficial no se ha dejado oir. Esta indiferencia ó falta de actividad del Ministerio de Obras Públicas y de sus reparticiones, tratándose de un asunto que afecta los intereses del país, y de un pacto aceptado mediante la garantía presidencial, es una actitud que no tiene justificativo. Inmediatamente de haberse formulado los primeros cargos de trasgresión á lo convenido, la dirección de ferrocarriles debió proceder á una investigación sumaria, para entregar su resultado, sea cual fuese, á la resolución del Poder Ejecutivo y al juicio de la opinión.

En vez de ese procedimiento, que era el indicado por las circunstancias y por los antecedentes del asunto, se ha preferido dirigir una circular á las empresas. Es un medio dilatorio, que no corresponde á la gravedad y urgencia del asunto. Lo que se necesita es rapidez en la acción, para averiguar la verdad de lo que ocurre.

La consecuencia de este estado anormal de cosas, es que el conflicto está latente. La cordura que desde el principio del movimiento han manifestado los maquinistas, es la que obra también en este caso, para no llegar á procedimientos que la opinión pública condenaría abiertamente. Pero lo que requiere esta misma opinión, es que las autoridades intervengan para aclarar los hechos. La verdad despejará la situación; y la fiel observancia de lo pactado, devolverá la seguridad á los grandes intereses que se hallan comprometidos.

Corridas de toros en Mendoza

De la hermosa ciudad andina llegó hace algunos días la noticia de que las autoridades habían concedido permiso para lidiar toros; consecuencia de lo cual fué, el que la empresa favorecida pusiera manos á la obra de construir una plaza. La primera corrida debió efectuarse el domingo 10 del actual, pero no se realizó porque los señores ediles advirtieron á última hora que los "tendidos" no ofrecían suficientes condiciones de seguridad. Nos encontramos, pues, en presencia de una suspensión temporal, no de una prohibición permanente, puesto que los concesionarios no retrocederán ante el gasto que pueda ocasionarles el perfeccionamiento de sus instalaciones.

Sin embargo, este compás de espera resulta benéfico porque nos permite llamar la atención del gobierno de aquella provincia, y del nacional, si aquel desoyera nuestras observaciones, respecto al acto censurable que importaría la aclimatación de un espectáculo sangriento, que nada bueno enseña y nada útil produce, contrario á nuestras tradiciones y que, aún en los países donde la costumbre inmemorial lo impone con fuerza de ley, tiene muchos y muy convencidos opositores, pues, además de la indisculpable crueldad con que se martiriza á los animales útiles al hombre, expone á semejantes nuestros á recibir una muerte sin gloria ó á quedar inutilizados para toda la vida.

Quien por primera vez presencia una lidia de toros, siente infaliblemente una sensación de horror al ver á los valientes caballos arrastrando los intestinos por las plazas, á los toros embravecidos, manando sangre de numerosas heridas y distribuyendo á su paso la muerte, y al contemplar á hombres que pudieran ser realmente útiles á la sociedad y á la patria, tanto por su fortaleza física como por su desprecio al peligro, haciendo un derroche de valor que á nadie beneficia y que, como sus otras condiciones, estaría mejor empleado si se consagrara á arrancar tesoros de la tierra, de la industria y de la ciencia.

Las escenas de pugilismo nos son odiosas, casi instintivamente, no obstante reconocer que en ellas se equilibra la habilidad y la fuerza de los duelistas; las riñas de gallos, á pesar de que también en ellas buscan los interesados la equivalencia de aquellas facultades, constituyen entre nosotros un anacronismo que va en retirada, desterrado por la civilización, ocultándose cual se ocultan las peores deformidades del vicio. ¿Cómo hemos de mirar impasibles, por lo tanto, que se pretenda aclimatar un espectáculo en que el ser humano desciende al nivel de las fieras al fundar su mayor goce en el derramamiento de sangre y en las torturas de animales indefensos?

Nuestra cultura social exige que, aún para sacrificar á los ganados indispensables á la alimentación, se empleen los medios más rápidos, á fin de ahorrarles sufrimientos; una institución eminentemente civilizadora, á la cual dió inspiraciones el genio luminoso de Sarmiento, cuida de que los animales de servicio no sean mortificados más allá de lo necesario; la matanza de aves por medio de la caza está vedada en determinadas épocas del año, y la acción tutelar va hasta impedir que los peces sean destruídos en cardúmenes, sin un fin de utilidad inmediata.

Dados esos hechos, que nadie desconoce en la República, apenas se concibe que las autoridades de una provincia cultísima, como es la de Mendoza, consientan en que se ofrezca al pueblo la escena tristemente inolvidable de las lidias de toros, sólo comparables por su crueldad á las luchas de los gladiadores y las fieras del circo romano. Sentado el precedente, sería difícil reaccionar contra él y los mendocinos de las nuevas generaciones, las más expuestas al terrible contagio del mal ejemplo, se desarrollarían considerando cosa muy natural y buena el ver destripar caballos, banderillear, picar y matar toros por diversión.

Que haya quienes soliciten concesiones tan contrarias al progreso argentino, se comprende sin esfuerzos, porque la ambición de lucro sólo encuentra barreras en el perfeccionamiento moral de los individuos, pero no se comprende ni se explica que los mandatarios se hagan cómplices del delito. ¿Qué buscarían en su consumación? ¿Dinero para fines de beneficencia? ¡Triste beneficencia, triste caridad las que obtuvieran recursos por tales perversiones de los sentimientos humanitarios!... ¿Pretenderán disculparse, acaso, con la necesidad de proporcionar distracciones al pueblo?... Sería más novedoso hacer subir los pobres animales á la cumbre de la cordillera y precipitarlos en sus abismos...

LA PRENSA, que ha llevado su intransigencia en estas cosas hasta hacer permanentemente la conspiración del silencio contra espectáculos de esta naturaleza, aun realizándose ellos en países extranjeros, reclama del gobierno de Mendoza la anulación de la ordenanza, contrato, ó lo que fuere, en que amparan su derecho los concesionarios de la plaza de toros.

REVOLUCION DEL PARAGUAY

MINISTRO EN LA ARGENTINA

EL RECONOCIMIENTO DE LA BELIGERANCIA

ENCUENTRO EN TACUERAL

AVANCE DE LOS RADICALES

Repliegue gubernista á Trinidad

COMBATE INMINENTE EN EL EJIDO DE ASUNCION

LAS PROPUESTAS DE PAZ

ENTREVISTA CON GONDRA

SITUACION DIFICIL DE JARA

LAS FUERZAS DE ENCARNACION INDECISAS

El gobierno paraguayo del presidente Peña, por intermedio de su ministro de Relaciones Exteriores, doctor Fulgencio Moreno, preguntó, telegráficamente á nuestra cancillería si el doctor Federico Codas, actualmente en esta capital, era persona grata al gobierno argentino, para el desempeño del cargo de ministro plenipotenciario del Paraguay en nuestro país.

Esa comunicación fué contestada ayer y se le hizo saber al gobierno paraguayo que el doctor Codas era persona grata.

Este caballero estuvo ayer en el Ministerio de Relaciones Exteriores, pero como no pudo conferenciar con el doctor Bosch, volverá esta tarde.

UNA NUEVA INCIDENCIA — GESTIONES DE LOS RADICALES

La declaración de persona grata hecha en favor del doctor Codas por el gobierno argentino, traerá como consecuencia la presentación de sus credenciales por parte del nuevo diplomático y el reconocimiento, por lo tanto, del gobierno paraguayo del doctor Peña, recientemente constituído.

Este último hecho tendrá una nueva consecuencia, la cual constituirá otra incidencia en el proceso de la situación política del vecino país. Nos referimos á las gestiones que iniciarán los representantes en esta capital, del partido Radical paraguayo, actualmente en campaña revolucionaria, con objeto de obtener del gobierno argentino el reconocimiento de la beligerancia á dicha agrupación política, que inició su movimiento subversivo el 22 de Noviembre último. Como se recordará, este partido á poco de iniciar su campaña, constituyó un gobierno en Pilar, el que ahora está establecido en Villa Franca (Vieja), bajo la presidencia del doctor Emilio González Navero.

Con el fin de cambiar ideas sobre estas pretenciones del partido Radical, el señor Pedro Saguier, ex encargado de negocios y cónsul general del Paraguay en la Argentina, concurrirá, esta tarde, al Ministerio de Relaciones Exteriores y conferenciará con el doctor Bosch.

Observan los radicales que, como informó este diario, el actual presidente Peña, fué designado para este cargo por diez y nueve miembros del Congreso, cuyo número es minoría, lo que hace ilegal la votación.

Hacen notar también que si el gobierno provisional de Villa Franca fué constituído á raíz de un movimiento revolucionario, el actual del doctor Peña fué fruto de otro movimiento subversivo, un motín, que encarceló al presidente Rojas.

Como ese gobierno del doctor González Navero ha hecho también designación de funcionarios y el partido cree haber obtenido una fuerza que contrabalancea la del gobierno del doctor Peña, los radicales consideran que cuando menos, ha llegado el momento, establecido por las reglas del derecho internacional público, de que ellos merezcan un reconocimiento expreso de beligerancia, por cuanto ese partido, dicen, ha afirmado y consolidado su existencia.

En consecuencia, creen, y en ese sentido serán encaminadas formalmente las gestiones del señor Saguier, que aparte de la opinión que pueda formar el gobierno argentino, sobre el éxito de la revolución, no le puede negar al gobierno radical una personalidad de hecho y debe admitirle cierta capacidad jurídica en las relaciones internacionales.

(De nuestros corresponsales, por telégrafo)

LAS GESTIONES DE PAZ

Asunción, Marzo 11 — Ayer fué día de grandes comentarios, á causa de no haber salido temprano los comisionados oficiales para gestionar la paz, como se había anunciado.

Desde las primeras horas circularon rumores de que los radicales avanzaban por Tacuaral hacia Patiño.

Algo más tarde se supo que habían tenido un encuentro con fuerzas del gobierno.

Hasta las 9 de la mañana no salieron los delegados de la paz, no pudiendo llegar, más adelante de Areguá, donde tuvieron que quedar detenidos á causa del tiroteo que se sentía.

El tren especial con los delegados llevaba en la máquina dos banderas de la sociedad humanitaria Cruz Blanca.

No llevaban la bandera blanca, á causa de que las fuerzas del gobierno la han adoptado como distintivo.

A las cuatro de la tarde de ayer, fueron pedidos refuerzos, que salieron hacia Patiño, en tren.

PREPARATIVOS DE COMBATE

Fueron enviados cuatrocientos hombres, que habían sido desembarcados de un buque, y de allí regresó el tren á Central.

El coronel Goiburu atendía ayer el movimiento de las tropas desde Trinidad.

Parece que el avance de los radicales es ahora decisivo, á lo menos por la parte Norte y el centro.

El coronel Goiburú, según me refiere un allegado suyo, cree que posiblemente, el primer encuentro formal será en Trinidad, á inmediaciones de Campo Grande.

Se tiene la esperanza que el empeño puesto por el señor Antonio Plato y sus compañeros de delegación, para celebrar un pacto de paz, tenga éxito, pues aún no regresan. Indudablemente, no permanecerán inactivos en la estación intermediaria.

JARA Y LOS CIVICOS

Circula insistentemente la versión de que el coronel Jara con los cívicos domina el litoral del Alto Paraná, encontrándose de hecho en San Ignacio de Misiones, al frente de numerosas tropas.

Se agrega que la nueva revolución cuenta también con tres barcos buenos, uno de los cuales es el "Carioca" y el otro el famoso "Ludovico", que ya estaría en viaje del Rosario de Santa Fe para el Paraguay, con un fuerte cargamento de pertrechos de guerra.

Se cree igualmente que el coronel Manuel J. Duarte, que fué ministro de Guerra del general Ferreyra, sea quien comande uno de esos barcos.

Se persiste en sostener que Silvio Rodi dispersó completamente el batallón cívico del comandante Núñez en las proximidades de San Antonio.

Todas las fuerzas de Angostura y Remanso Castillo se concentraron.

PLAN DE DEFENSA

Parece que el plan definitivo del gobierno es defenderse dentro del ejido de la ciudad, desde Lambaré por el Sur hasta San Lorenzo por el Este, y hasta las afueras de Trinidad por el Norte, no intentando llevar las tropas afuera.

El gobierno no piensa llenar los ministerios de Hacienda y de Justicia vacantes por ausencia del señor Arbó y renuncia del doctor Urizar, hasta conocer los resultados de las gestiones de paz.

Las fuerzas que estaban en Remanso Castillo, unos 200 hombres, con cuatro cañones, se encuentran desde esta mañana en la escuela de agricultura de Trinidad.

No hay detalles aún sobre el encuentro de Tacuaral.

SALIDA DE TROPAS

Asunción, Marzo 11 — En este momento se alistan dos mil hombres para salir al mando del mayor Garay, á encontrar á los revolucionarios.

—Corre el rumor de que el partido Cívico consiguió con el gobierno argentino el cambio del subprefecto de Formosa.

—El jueves próximo parte á ésa en el vapor "Lambaré" el comandante del cañonero "Paraná", capitán de fragata Juan Sancassani.

El tren que por orden del presidente llevaba el domingo á los delegados de paz, tuvo que regresar hasta Luque, con las fuerzas gubernistas y después seguir á Tacuaral.

LA MISION PACIFICADORA

Asunción, Marzo 11 — A las dos y cuarto de esta tarde llegó la comisión, que partió ayer á entrevistar al jefe de la revolución, señor Manuel Gondra en Tacuaral, enviada por el presidente doctor Peña, con la propuesta de paz.

Como se sabe, dicha comisión se compone de los señores Antonio Plate, Carlos R. Santos y Coulani.

Estos caballeros fueron afectuosamente recibidos por los señores Gondra, Chirife y demás directores, y entraron á tratar el asunto, motivo de la entrevista.

La comisión en seguida que llegó fué á la casa particular del presidente doctor Peña, donde se encuentra aún.

Nada puede aún saberse de lo tratado, pero al saludar á dichos señores, pude comprender que venían bien impresionados, casi confiados en que se hará un buen arreglo.

El viaje de ida fué sumamente accidentado, pues, además de las escaramuzas guerreras que presenciaron, tuvieron que andar caminando, haciendo recorrido tres veces superior al necesario, deteniéndose ante los puentes destruídos, mientros los arreglaban provisionalmente.

EL EJERCITO RADICAL

Otras personas llegadas de Tacuaral dicen que el grueso del ejército radical que se encuentra allí, consta hoy de 4.500 hombres.

Han sido reconcentradas en ese punto las divisiones del Norte y del Sur.

Ponderan el porte marcial de las tropas, su organización, disciplina férrea é instrucción.

Hacen elogios de la caballería, formada por 600 plazas, y de la artillería.

Dicen que es notable el ganado, en ambas armas.

Se asegura que el comandante Machuca se encuentra en el Chaco, frente á la Asunción, con un fuerte destacamento radical.

CONCENTRACION GUBERNISTA

Corre el rumor de que el gobierno abandonó Aregua, viniendo las tropas á Luque.

Los dos mil hombres que prepara éste, desde hoy, para ir á Campo Grande, no han salido de la Asunción.

Anoche se reunió el partido Colorado en el departamento de policía y resolvió que todos los miembros se armarán, para lo que fuera necesario.

Al efecto, cada uno de los presentes, fué dotado de un máuser, con su dotación de tiros.

El comercio y el público en general, esperan ansiosos conocer el resultado de las primeras gestiones de paz.

Parece que ni el gobierno ni los radicales, se ocupan en estos momentos de la actitud de los cívicos y del coronel Jara, respecto de quien corrieron versiones fantásticas.

En las esferas oficiales, me dicen que la guarnición de Encarnación, al mando del capitán Aguirre, responde al gobierno constituído.

Este ofreció toda clase de garantías á las personas de los distintos partidos, que están aquí sin tomar parte en los actuales acontecimientos.

No descansa un momento en los trabajos á favor de la paz, el hermano del presidente, señor Jaime Peña.

LA PLAZA DE ENCARNACION

Posadas, Marzo 11 — En la vecina playa uruguaya de Encarnación se han recibido noticias de que el coronel Jara se encuentra en San Ignacio, al mando de quinientos hombres, que intentaron sublevársele, y de los que se desertaron cerca de 300.

Parece que todos lo repudian, y los que permanecen con él, lo hacen sólo por temor.

Las autoridades de Encarnación están á la expectativa de los sucesos en la Asunción, para definir su actitud.

Se asegura que algunas responden secretamente á los propósitos del coronel Jara, que desea hacer allí el centro de sus grandes proyectos contra el gobierno del doctor Peña y los revolucionarios que operan sobre el Río Paraná.

El comandante militar de Encarnación, Timoteo Aguirre, recibió orden telegráfica del ministro del Interior, por intermedio del Sr. Félix C. Chilabert, para que hiciera entrega de las fuerzas á los capitanes Laureano Vázquez y Facundo Villaboa, que responden al actual gobierno de la Asunción, pero el señor Aguirre se negó terminante á ello, mientras no reciba orden directa del ministro de Guerra y Marina.

Aseguran algunos que Aguirre no entregará el mando en ningún caso.

LOS SUCESOS DE VILLA DEVOTO

Intervención del Ministerio de Guerra

LAS MEDIDAS TOMADAS

Con motivo del incidente ocurrido en el stand de Villa Devoto, del cual nos ocupamos ayer, y en el que han intervenido los aspirantes que iban allí á ejercitarse en el tiro al blanco, tanto el jefe del 7o. de infantería como el del 8o., han levantado una información sumaria y tomado otras diversas medidas para esclarecer el hecho y castigar á los que resulten culpables.

Por lo pronto, parece que en ese hecho sólo han intervenido algunos aspirantes, puesto que hemos visto una declaración firmada por el encargado del stand señor Uberti, que ayer afirmó á nuestro repórter que habían tomado parte aspirantes de ambos regimientos, en la cual dice no haber visto en el momento del atropello más que á algunos soldados.

Por otra parte, el comandante de la compañía de aspirantes del regimiento 7o., inmediatamente de llegar las tropas al cuartel, dió cuenta de lo ocurrido al jefe del batallón respectivo, tomándose, como primera providencia, la de privar de salida á toda la compañía, hasta tanto se esclarecieran los hechos por medio de un sumario que se inició en seguida. La compañía permaneció arrestada hasta ayer á mediodía, hora en que se terminó de tomar las declaraciones del caso.

Aun no se conocen en definitiva los resultados del sumario, para poder discernir claramente hasta qué punto han intervenido los aspirantes de ambos regimientos y, en tal virtud, los jefes mantienen la resolución de continuar las investigaciones para proceder, de acuerdo con sus resultados, á resarcir el daño que se haya producido, é imponer los castigos correspondientes á aquellos cuya responsabilidad aparezca comprobada en desagravio de la disciplina y del buen concepto de la unidad.

El Ministerio de Guerra ha tomado también la intervención del caso, habiéndonos declarado el general Vélez que se procederá con todo rigor con los que han intervenido en ese hecho reprobable por todos conceptos.

MOVIMIENTO POLITICO

EN EL MINISTERIO DEL INTERIOR

Afluencia de hombres políticos

LAS PROXIMAS ELECCIONES

El Ministro del Interior doctor Gómez, fué visitado en la tarde de ayer por numerosos ciudadanos afiliados á las distintas agrupaciones políticas que actuarán en los comicios próximos.

Entre los concurrentes figuró el senador Benito Villanueva, quien manifestó interés por conocer las disposiciones complementarias que dictará el Poder Ejecutivo, para la aplicación de la nueva ley electoral.

El ministro manifestó al señor Villanueva que el decreto sobre designación del sitio en que se ubicarán los comicios, será dictado posiblemente el viernes ó sábado, pues se esperan para ello, los últimos datos que remitirán los jueces federales de cada distrito.

Los presidentes de comicio serán nombrados por la junta electoral, luego de haber sido editado totalmente el padrón, cuyo plazo vence el 15 del corriente.

El secretario de la Unión Cívica, señor Mendía, consultó al ministro acerca de las dimensiones que tendrán las boletas en que se imprimirán los nombres de los candidatos. La medida y demás condiciones de las boletas, serán establecidas en el decreto reglamentario á dictarse.

También ha sido consultado el ministro sobre si el cómputo de votos, se hará teniendo en cuenta las listas de cada partido ó si se acumularán á cada candidato, individualmente.

El ministro ha declarado que el cómputo se hará por candidato y no en favor de tal ó cual lista, sostenida por un partido político, pues en este último caso, se violaría el precepto constitucional de la pluralidad de votos.

El secretario de la junta electoral, doctor Astigueta, comunicó al doctor Gómez que estaban ya concluídos los planos divisorios de las secciones electorales, y listos diez padrones definitivos.

Los diputados nacionales doctores Julio López Mañán y Francisco Castañeda Vega, presidente éste último, de la Unión Nacional de la provincia de Santiago del Estero, visitaron al doctor Gómez.

Sobre estos asuntos de la política santiagueña, conversó el ministro con el señor Manuel Gorostiaga, y luego atendió á los diputados Escobar y Lezica, quienes le consultaron diversos puntos relacionados con las elecciones próximas.

Unión Nacional

PREPARATIVOS ELECTORALES

Se nota mucha actividad en los preparativos electorales que realiza el comité central de la Unión Nacional.

Entre las comunicaciones recibidas ayer figura una del comité de Balvanera Oeste, que preside el señor Constantino Traverso, en la cual se hace saber que se ha realizado una numerosa asamblea de adherentes en la cual se hizo el nombramiento de la junta directiva del mismo.

—En Liniers se ha constituído un comité de este partido, cuya mesa directiva ha quedado formada así:

Presidentes honorarios Benito Villanueva y Nicolás A. Calvo; presidente, Juan Scarino; vice, Andrés Corrutti; vice 2o. Manuel Mujica; secretario, Rubén R. Valle; pro. Eduardo Riba; tesorero, Juan Scanno; delegados al comité central, Simón Echaudi, y al comité de Vélez Sársfield, Juan L. Costa.

—El comité de San Cristóbal Sur ha quedado formado por los siguientes señores:

Presidentes honorarios, Benito Villanueva y Eliseo Cantón; presidente, Luis E. Daneri; vices, Octavio L. Seaber, Víctor Pita, Juan Massari y Nicolás Ghigliassa; tesorero, Emilio Vignali; pro. Fernando Freire (hijo); secretario general, Bernabé Ferreyra; secretarios, Andrés Consiglieri, Juan Montracho, Carlos Pérez y Luis Rivari; delegados, L. E. Daneri, Juan Ferreira, Juan Destefano, José R. Aquilano, José Solari, David Mendy Saravia, Angel J. Proverbio, Santiago Bianchi, Manuel Vattuone, Teófilo Márquez, Servando Freire, Vicente Tasso, Francisco Faro, Juan L. Figuerero, Juan T. Dacia, Juan Destefano, Gensérico Acosta y Francisco Lopolito.

La comisión de propaganda quedó á cargo de los señores:

Felipe Canaversi, Ramón C. Márquez, José Dellapina, Alejandro Consiglieri, Benito Burlo (hijo), Timoteo O'Brien, Luis Milani, Olimpio Fontalis, Enrique Filippini, Antonio Olcesi, Nicolás Romero, Benito Acosta, Fernando Milani, Tristán Sabala, Luis Pippo, Bautista Gersio, Alfredo Diana, Basilio de la Costa, Pablo Gherino, Miguel Poncio, Carlos Baglione, Juan Rendo.

—El doctor Pedro Luro obsequió con un banquete á los miembros de la junta directiva de la Unión Nacional y á sus correligionarios del Pilar.

A este acto asistieron numerosas personas y se pronunciaron entusiastas brindis.

—El comité de la sección 14a. (San Nicolás) celebrará una asamblea de adherentes el miércoles 13 del corriente en su local de la calle Lavalle 930, á objeto de designar sus autoridades directivas.

El comisionado en San Juan

El Ministro del Interior recibió un telegrama del comisionado del Poder Ejecutivo en San Juan, doctor Ramón J. Cárcano, fechado en Capilla del Monte, en el que le hace saber que ayer por la tarde salió de San Juan, en cuya ciudad le acompañaron el gobernador y sus ministros hasta la estación, donde se encontraban elementos de todos los partidos políticos y distinguidas familias.

Todos los diarios, agrega, sin distinción de colores, me despidieron con los mejores juicios, reconociendo la circunspección é imparcialidad de conducta del comisionado.

Dice que en la estación Alta Sierra, un grupo de ciudadanos, encabezado por el diputado Moyano y el doctor Grano, y en Caucete, otro grupo, encabezado por el doctor Lloveras, aclamó al Presidente de la Nación.

El doctor Cárcano llegará hoy á esta ciudad, después de medio día.

Partido Socialista

El comité electoral central recibió anoche comunicaciones de la sección Rosario, del partido Socialista, en las que se hace saber que se ha designado ya la nómina de candidatos á diputados provinciales, y se ha fijado la plataforma electoral.

La plataforma electoral que sostendrán los candidatos en el Rosario es la siguiente: Abolición de los impuestos que encarecen los consumos del pueblo; implantación del impuesto directo y progresivo sobre la renta en general y sobre la renta del suelo y sufragio universal; representación proporcional por el sistema del cociente; abolición de toda prerrogativa para el clero y congregaciones religiosas; seguro obrero; reglamentación del trabajo de las mujes y niños é higienización de los lugares de trabajo; instrucción laica; voto á los extranjeros con la simple inscripción en el padrón electoral.

Los candidatos elegidos son los siguientes señores; José M. Lemos, Alberto Maya, doctor Carlos N. Caminos, Agustín Reynés, César Fornari, Luis Stegagnini, Mariano Lagos, Víctor Pozzoli, Alcides Greca y Francisco Maldonado.

—Con la asistencia de los delegados de las secciones y comités socialistas adheridos á la Federación Socialista de la provincia de Buenos Aires, se reunió el domingo, en La Plata, el comité federal y procedió á verificar el escrutinio de los votos recibidos para candidatos á diputados nacionales. Después de un largo trabajo de cómputo, la comisión especial proclamó la siguiente lista: Juan B. Justo, Alfredo J. Torcelli, Francisco Cúneo, Jacinto Oddone, José P. Baliño, Miguel Pizza, Adolfo Dickmann, Marcos Bazán, Luis Anodio y Nicolás Bottari.

La Federación adoptó para sus candidatos la misma plataforma acordada por el partido para las elecciones en la capital federal.

La proclamación pública de los candidatos se realizará en La Plata, el domingo 24 del corriente, en el teatro Olimpo.

La Federación lanzó un manifiesto dirigido á los electores de la provincia y acordó formar comités y subcomités auxiliares en numerosas localidades de dicho distrito electoral.

Unión Cívica

DESIGNACION DE CANDIDATOS A ELECTORES

Ayer, por la mañana, se reunió en el local de la calle Lavalle, bajo la presidencia del Dr. Guillermo Udaondo, la comisión encargada de designar los candidatos que sostendrá la Unión Cívica para electores de senador, en los comicios del 7 de Abril.

Concurrieron á la reunión los señores: doctor Máximo Castro, ingeniero Ernesto Gramondo, Alberto Lartigau y doctor Mariano R. Martínez.

Después de una detenida deliberación y un minucioso estudio de las listas de adherentes, la comisión dejó llenado su cometido, formulando la siguiente lista.

Guillermo Udaondo, Antonio Lanusse, Daniel J. Donovan, Marcelino Herrera Vegas, Máximo Castro, Domingo Olivera, Alberto Lartigau, Fortunato Cruz, Federico L. Green, Ernesto Gramondo, Cleto Santa Coloma, Alejandro Madero, Eduardo G. Molina, Joaquín M. Cazón, Eduardo Hunter, Félix Sobrero, Juan José Díaz Arana, Félix T. Muñoz, Jerónimo Moreno, Emilio Jáuregui, Emilio Bagileto, Enrique M. Allende, Estanislao Frías, Alberto Leloir, Fermín Salaberry, J. Dardo Almada, Juan P. Serventi, Emilio Gagliolo, José B. Zubiaurre, y J. Alfredo Ferreyra.

—El doctor Udaondo ha citado á los candidatos á diputados nacionales por la capital y por la provincia de Buenos Aires, y á las juntas consultiva y ejecutiva del comité de la provincia, para hoy á las 10 de la mañana, con objeto de tratar asuntos urgentes relacionados con los actuales momentos políticos.

La reunión tendrá lugar en el comité central, Lavalle 673.

—Los presidentes de comités seccionales están citados por el doctor Beazley, para reunirse mañana á las 5 de la tarde, en el local del comité central.

—La secretaría del comité de la sección 9a., Balvanera Oeste, atenderá á los adherentes desde hoy, de 9 á 11 de la mañana, y de 2 á 6 de la tarde, y de 8 á 11 de la noche, en su local de la calle Bartolomé Mitre 3138.

—Para hoy, á las 9 de la noche, está convocado á asamblea, el comité de la sección 20a., Socorro, con objeto de inaugurar su nuevo local en la calle Uruguay 1233.

Concurrirá al acto una delegación del comité de la capital, presidida por el doctor Beazley y otras personalidades del partido.

—El comité de Palermo, sección 17a., que preside el doctor José D. Terán, se reunirá el miércoles 13 á las 8.30 de la noche, en la calle Santa Fe 5141.

—Para mañana, miércoles, á las 8.30 de la noche, han sido citados en el local de la calle Humberto I núm. 1095, los adherentes de la sección 12a., Concepción y San Telmo, con objeto de organizar el comité de la juventud y nombrar sus autoridades.

Unión Comunal

La tarea de la organización definitiva de los comités parroquiales de esta agrupación política, ha sido terminada.

Los subcomités de Liniers, Saavedra, Villa Urquiza, Devoto y Nueva Pompeya, han empezado á funcionar y efectuarán visitas domiciliarias para clasificar el padrón y celebrar reuniones públicas.

En el salón Mariano Moreno, de la parroquia de Monserrat, dió la 17a. conferencia el doctor Manuel Carlés, quien habló sobre "El optimismo patrio y los destinos nacionales".

Presentó el contraste de la democracia del Río de la Plata y de la Europa absolutista durante el siglo XVIII. El efecto del espíritu igualitario argentino, dijo, hizo más humanitaria la lucha de la emancipación, y creó la hidalguía de fraternizar con el enemigo, al día siguiente de su derrota.

Fueron la hospitalidad al extranjero y la amistad las que constituyeron la substancia de nuestra cultura moral, la base de nuestra prosperidad económica, á la que todos pueden aspirar con la labor metódica y la honestidad.

El éxito, añadió, que es la alegría de la acción, impulsa todas nuestras energías, explica el optimismo del culto nacional y señala el destino manifiesto del siglo XX argentino.

La asamblea, en su mayor parte formada por elemento joven, aplaudió repetidas veces al orador.

El doctor Carlés disertará hoy, en el local del gremio de horneros sobre "La defensa de los gremios es el fundamento de la prosperidad económica del país".

Mañana hablará en Liniers acerca del tema siguiente: "Forman la democracia los que promueven el bienestar general".

El jueves disertará en la parroquia de la Concepción, sobre, "La futura reforma constitucional;" el viernes en Vélez Sársfield sobre "El bienestar económico y el patriotismo".

El sábado próximo concurrirá á la parroquia San Cristóbal Norte y hablará sobre "Algún día la tierra pertenecerá al que trabaje".

—En las antesalas del comité central se han colocado pizarras, en las que se ha inscripto el nombre de las comisiones de cada comité, á fin de que los correligionarios puedan consultar todos los datos que juzguen necesarios.

Hoy serán designados los representantes de las parroquias que formarán la junta del partido, bajo la presidencia del señor José Guerrico.

—En la parroquia de Balvanera Norte, se ha constituído el comité de la industria y el comercio, adherido á la Unión Comunal, en la siguiente forma:

Comisión honoraria doctor Benito Villanueva, doctor Manuel Carlés, doctor Rafael Emiliani y señores José Guerrico, Agustín D. Ferrari y Santiago Duhalde.

Comisión directiva: presidente, Luis Saccone; vicepresidente primero, Juan Demaestre: vicepresidente segundo, Francisco Núñez Machado; secretario, Generoso Alvarez.

También se ha constituído una numerosa comisión de propaganda.

—El comité de Balvanera Oeste, se ha declarado en sesión permanente, en el local de su comité calle Ecuador número 607.

—En el local de la Sociedad XX de Septiembre, parroquia de Balvanera Oeste, pronunció anoche una conferencia el doctor Carlés (M.), sobre el tema "todo está en la Constitución y nada fuera de ella".

Para explicarlo, el orador recordó la historia colonial, los orígenes de la democracia argentina y la evolución operada en las costumbres nacionales hasta la sanción constitucional del 53.

Agregó que los próceres evidenciaron en la Constitución, propia de la ron en la constitución propia de la sociedad magnánima y del pueblo más humanitario de la tierra.

En el orden de los derechos, transcurrirán siglos antes que la civilización de las futuras edades no se sienta interpretada y el ideal del bienestar humano no esté satisfecho en la constitución de los precursores argentinos.

Sostuvo el doctor Carlés que para completar esa obra, era necesario nacionalizar la ciencia de aplicaciones útiles, difundir la sabiduría de la naturaleza argentina y estructurar hombres á imagen de nuestro ambiente adaptando por asimilación al genio nacional el de todas las razas que pueblan este suelo.

—En Belgrano, circunscripción 16a., se organizó el comité parroquial bajo la presidencia del doctor Hugo F. Sinistri, formando la comisión directiva los señores: Agustín Arzeno, Antonio Raffo, Arturo J. Soldini, Miguel A. Lancelotti, Arturo Carranza, Manuel G. Conforte, Cándido Martínez, Enrique de Cires, Luis Torrá, Antonio Caprile, José M. Lizurume, Pablo Mazzini y otros muchos.

—El comité parroquial de la circunscripción 9a. (Balvanera Oeste), ha quedado constituído bajo la presidencia del señor Alejandro Boletti y la siguiente comisión directiva: Alberto Ricagno, José Gentile, Ildefonso C. Vattuone, Humberto Radaelli, Amadeo Radaelli, Argentino Radaelli, Américo Magistrelli, Arístides Magistrelli, Silvio Magistrelli, etc.

Unión Cívica Radical

DIVERSAS RESOLUCIONES

Anoche en su local de la calle Cangallo celebró sesión el comité de la capital, de la Unión Cívica Radical bajo la presidencia del doctor Joaquín Llambías, y con asistencia de la mayoría de los delegados circunscripcionales.

Se resolvió en ese acto, tras larga discusión, nombrar una junta electoral compuesta por diez miembros del comité, con objeto de coadyuvar al éxito de los trabajos en que está empeñada la mesa directiva del mismo, la cual quedó autorizada para su designación. El comité se reunirá nuevamente el lunes próximo, á las 9 de la noche.

—La convención de la capital del partido Radical, se reunirá el 14 del corriente, á las 9 p. m., para nombrar su mesa, cuatro delegados al comité nacional y proceder á la elección de los candidatos á diputados y electores de senador.

—La comisión directiva y propaganda del comité de la 4a. circunscripción de la Unión Cívica Radical, se reunirá esta noche, á las 8.30, para tratar asuntos de interés para el partido.

El acto tendrá lugar en el local de la calle Almirante Brown 1064.

—El comité de la circunscripción 16a. (Villa Urquiza), celebrará sesión esta noche, á las 9, en el local del mismo, calle Bucarelli 2584, para considerar asuntos urgentes relacionados con la marcha del partido.

—De acuerdo con lo anunciado, tendrá lugar esta noche, á las 9, en el local del comité de la circunscripción 19a. (Pilar), calle Azcuénaga 1399, la primera conferencia política que ha resuelto dar la comisión directiva del mismo, y que estará á cargo del señor J. Peralta.

Hará acto de presencia una delegación del comité de la capital.

—En una reunión que celebra á hoy, á las 6 p. m., la mesa directiva del comité de la capital, se acordarán las instrucciones para los centros de circunscripción, de acuerdo con los cuales deben activar todos los trabajos necesarios para concurrir á las elecciones del 7 de Abril, á cuyo efecto el próximo jueves la convención proclamará los candidatos que sostendrá el partido en los comicios.

—Para las 9 p. m. de hoy han sido citados á reunirse, en la casa del presidente del comité de la circunscripción 16a. (Belgrano), doctor José P. Tamborini, Cabildo 2215, los miembros de dicho comité.

—El comité radical de la sección 15a. (San Bernardo), celebrará asamblea general el 20 del corriente para designar sus nuevas autoridades.

Con tal motivo se han repartido circulares para que aquellas personas que simpatizan con el programa del partido subscriban su adhesión antes de la asamblea, á objeto de colocarse en condiciones de votar.

Las adhesiones se reciben en los siguientes domicilios: doctor Francisco Beiró, calle Lacar 4500; Juan P. Abeille (hijo), calle Sanabria 3987; Guillermo Mariño, calle Triunvirato, y Pablo Magallanes, calle Warnes 265.

—En la última reunión celebrada por los miembros dirigentes del comité radical de la 6a. circunscripción (San Carlos Sur), se resolvió que la comisión se constituya en sesión permanente, para activar los trabajos de propaganda. Las adhesiones pueden dirigirse á la calle Artes y Oficios 143.

—El club 4 de Febrero de la parroquia de Balvanera Norte celebrará el martes 12 del corriente, á las 8.30 de la noche una reunión extraordinaria preparatoria de los trabajos para concurrir á los próximos comicios del 7 de Abril, en su local de la calle Azcuénaga esquina B. Mitre.

La secretaría del club permanece abierta á los efectos de la inscripción de sus adherentes, todos los días de 8 á 10 de la noche.

Agrupación Independiente

CANDIDATURA DEL SEÑOR LUIS E. ZUBERBHULER

La junta provisional que prestigia la candidatura del señor Luis E. Zuberbhuler para diputado nacional, ha lanzado una invitación al pueblo para que los que simpaticen con ella envíen sus adhesiones á los locales siguientes: Bolsa de Comercio, escritorios números 31 y 32, Rivadavia 722, San Martín 186, escritorio 20, Rivadavia 742, Bartolomé Mitre 460, Victoria 3032 y Alsina 1147.

Nueva agrupación

Un núcleo de jóvenes de la circunscripción 16a. ha iniciado la formación de una nueva agrupación política denominada Centro Unión Patriótica, y ha acordado reunirse en el domicilio del señor Pedro Ballester calle Manuela Pedraza 2070.

El comité central quedó instalado en la calle Florida 248, donde se reciben órdenes todos los días, de 1 á 6 de la tarde.

Candidatura del doctor Viale

El comité independiente de Saavedra, que prestigia la candidatura del doctor César Viale para diputado nacional, celebrará una asamblea el viernes 15 de Marzo de 1912, en el local Cabildo y Republiquetas, á la cual asistirán el candidato y varios miembros del comité central.

—Varios vecinos de la parroquia de Belgrano han iniciado preparativos para una asamblea que se realizará en la semana próxima para proclamar en esa localidad la candidtura del doctor Viale.

Candidatura del doctor Roldán

El doctor Belisario Roldán resolvió lanzar su candidatura á diputado por la capital, respondiendo al pedido de varios núcleos de la juventud.

Asociación El día del civismo

La asociación El día del civismo, ha lanzado las candidaturas para diputados nacionales, de los doctores, Carlos F. Melo, Alfredo L. Palacios, Jesús H. Paz, Tomás de Veyga, Virgilio Tedín Uriburu, Lucio Vicente López, Herminio J. Quiroz, y señor Ricardo Rojas.

Candidatura del doctor Palacios

Un núcleo de jóvenes de las circunscripciones 19a. y 20a., parroquias del Pilar y Socorro, han resuelto constituír un club independiente, para sostener la candidatura del doctor Palacios.

En la presente semana se realizará una reunión con ese objeto, en el locale Arenales 1954.

CONVENIO SANITARIO CON ITALIA

Estado del asunto

BASES PARA EL ARREGLO

Uno de los asuntos á que dedicará preferente atención el Ministro de Relaciones Exteriores, después de la ausencia de varios días de su despacho, será el proyectado convenio sanitario entre nuestro país é Italia.

Como el Departamento de Higiene presentó, el sábado á última hora, al Ministro del Interior las bases para la realización de aquel arreglo, ayer el Ministro de Relaciones Exteriores celebró una larga conferencia con el doctor Gómez, á fin de cambiar ideas sobre dicho proyecto de convenio y la conveniencia de apresurar su realización.

Las bases del convenio, redactadas por el Departamento de Higiene, el gobierno tiene el propósito de mantenerlas en reserva, porque conceptúa, á nuestro juicio erróneamente, que la divulgación y discusión de este asunto sería perjudicial para su feliz terminación.

Según los datos que han escapado á tan prolija reserva, el gobierno exigirá que la sanidad italiana vigile durante cinco días, en los puertos de embarque, á todos los pasajeros de tercera que se dirijan á nuestro país, bajo la fiscalización de médicos y bacteriólogos, haciéndose la desinfección de sus equipajes y el análisis de sus deyecciones, siempre que exista cólera en el reino.

El gobierno italiano nombrará médicos diplomados para el cargo de comisarios reales en los buques, los que fiscalizarán estrictamente la salud de los pasajeros y personal de los buques é informarán minuciosamente lo que ocurra, durante el viaje, á las autoridades argentinas.

El gobierno argentino, según esas bases, tendrá los mismos derechos de fiscalización sanitaria en los puertos italianos que el de los Estados Unidos de Norte América, y prestará fe á los informes de los comisarios italianos.

Los pasajeros de buques indemnes desembarcarán directamente en el hotel de inmigrantes, donde serán higienizados antes de internarlos y los portadores de bacilos, si los hubiere, serán sometidos á tratamiento.

Los buques que hubieran tenido enfermos durante el viaje, serán sometidos á un tratamiento eficaz, semejante al empleado en años anteriores. En estos casos, los gastos serán por cuenta de las compañías de navegación.

Sobre estas bases quedó convenido [illegible] Relaciones Exteriores [illegible] borrador que será enviado á la legación argentina en Roma, para que inicie las gestiones pertinentes ante el gobierno italiano.

LAS CARNES ARGENTINAS EN FRANCIA

Una comunicación consular

Ha recibido el Ministerio de Relaciones Exteriores un informe del consulado general argentino en París, sobre la forma como las carnes argentinas son introducidas en Francia, por el puerto de Boulogne-sur-Mer.

Dice dicho informe que la importación de nuestras carnes por aquel puerto se inició con regularidad en el año 1909 y que el aumento notado posteriormente hace prever que el negocio adquirirá en lo sucesivo un desarrollo muy importante. Desde el mes de Mayo de 1909 á Diciembre del mismo año, se introdujeron 60.750 kilos. En 1910 la importación ascendió á 274.000 kilos y en los primeros once meses de 1911 á 803.250 kilos.

Dichas carnes son llevadas directamente de nuestro país á los "docks" frigoríficos de Londres y de allí son enviadas por vía férrea á los puertos de Kestone y Goole, de donde las embarcan para Boulogne sur Mer.

Las carnes, agrega, llegan en perfecto estado de conservación, con un aspecto agradable y un grado inmejorable de consistencia. Cuando están destinadas á ser consumidas en Francia no son aceptadas si no las partes elegidas. El carnero no es admitido sin previa incisión crucial ó dividido en cuatro partes.

Más adelante dice que cuando se trata de carnes en tránsito para Italia, es aceptada la vaca dividida en cuatro partes, pecho y pierna, y el carnero entero sin vísceras.

Aun cuando para transportarlas de Boulogne á París no se usan vagones frigoríficos, esto no obsta para que las carnes lleguen en perfecto estado y puedan ser vendidas inmediatamente.

Por último informa que el precio hace que esta industria pueda desenvolverse fácilmente, pues la carne argentina resulta 0.15 centésimos de franco más barata por libra, que la del país.

DIRECCION DE CORREOS Y TELEGRAFOS

Por considerarla muy atendible publicamos una indicación dirigida por la dirección general de correos y telégrafos al comercio de esta capital.

El director de correos manifiesta que sería conveniente que las casas de comercio que despachan impresos en gran cantidad los depositaran en la misma casa central ó sucursales y no en los buzones, como viene haciéndose con perjuicios indudables para el público, en general.

Parece que con motivo de que muchas casas depositan sus catálogos ó circulares en los buzones centrales, se impide la introducción de cartas del público.

EJERCITO Y MARINA

Regreso del coronel Freixá — Jefes para incorporarse al ejército alemán — Presentación al Ministerio — El director del colegio militar — La "Sarmiento" — El "Tamoyo" — Designación de un delegado — Retiro, ascensos y bajas en la armada — Cursos de ingenieros maquinistas.

Acaba de llegar de Europa el coronel Alfredo Freixá, agregado militar á nuestra legación en Italia, quien fué llamado por el Ministerio de Guerra por haberse trasladado á Trípoli para asistir á las operaciones de guerra entre Italia y Turquía, sin el correspondiente permiso.

El coronel Freixá se presentó ayer al ministro, con quien tuvo una larga conferencia sobre ese asunto, explicándole su actuación en la circunstancia aludida y la causa de su traslado á la Tripolitania.

El general Vélez, nos manifestó que posiblemente ha habido un error o mala interpretación de las órdenes trasmitidas de aquí y dadas por nuestra legación en Roma, lo cual se tratará de esclarecer en una información que levantará el ministerio, después de la cual se tendrán los antecedentes precisos para resolver este asunto y establecer responsabilidades, si las hay.

Por su parte, el coronel Freixá ha guardado la mayor reserva, negándose á hacer declaraciones de ninguna especie.

—Se ha dejado sin efecto la designación del teniente coronel de caballería Carlos Antequeda, para concurrir á un período de maniobras del ejército alemán.

Se autoriza, en cambio, al mayor de artillería Luis J. García, para que concurra con los jefes que se envíen para seguir las que se realizarán en 1913.

—Han llegado á esta capital y se presentaron ayer al Ministro de Guerra, los siguientes jefes: de Córdoba, el coronel Jaureguiberry, jefe de brigada de la cuarta región; de Entre Ríos, el comandante Noailles, jefe del 3 de artillería; de Santa Fe, el teniente coronel Vicat, jefe del arsenal de Puerto Borghi, y de San Juan, por asuntos del servicio, el mayor Oro, jefe del segundo batallón del 15 de infantería.

—Cartas particulares informan que el coronel Cornelio Gutiérrez, director del Colegio Militar, se encuentra en Inglaterra, continuando su viaje de estudio, de donde seguirá á Francia, España y Estados Unidos. En este último punto visitará el colegio militar West-Point.

—Con 80 alumnos comenzaron ayer los cursos de aspirantes pensionistas del Colegio Militar.

—La fragata escuela "Presidente Sarmiento" llegó ayer á Puerto Madryn, sin novedad.

—El crucero brasileño "Tamoyo" partió ayer para Montevideo.

—La división naval de instrucción que manda el contraalmirante Domecq García, llegó ayer á Puerto Militar.

—Se ha hecho saber á la armada que ha sido designado delegado técnico del Ministerio de Marina, ante la comisión creada para la confección del mapa de la República, el director de hidrografía, faros y balizas, capitán de navío Luis Maurette.

—Se ha concedido el retiro solicitado por el juez de instrucción del arsenal de Puerto Militar, teniente de navío Arturo Esquivel y nombrado en su reemplazo al de igual grado Alfredo Constante.

—Por el Ministerio de Marina se hicieron conocer ayer los siguientes ascensos en el personal de la armada:

Se promueven al empleo de alféreces de fragata á los guardiamarinas Jorge Ibarra García y Carlos Braida, este último con antigüedad del 16 de Febrero último.

—Se han dado de alta en el cuerpo de administración de la armada, como auxiliares contadores, á los peritos mercantiles Juan Buzzalino, Angel Díez, Jaime Riera, Adolfo Sequeiros y Héctor Cocco, egresados de la Escuela Superior de Comercio de la Nación, quienes reunen las condiciones reglamentarias para el ingreso.

—Han sido declarados en situación de retiro, á su solicitud, los oficiales de la armada: teniente de fragata Raúl Katzenstein é ingeniero maquinista de 1a. Dante Taddei.

—Se ha dado de baja y absoluta separación de la armada, á su solicitud, al contador Atalivа Calderón Chaves.

—Por resolución del Ministerio de Marina, han sido dados de alta, en la Escuela Naval, para seguir el curso de ingenieros maquinistas, en las condiciones que indica el decreto de 23 de Enero de 1911, los alumnos de 4o. año de estudios de la Escuela de Mecánicos, Agustín Villarino, Sixto Llamas, Alberto Errecaborde, Ricardo Iribas, Miguel Arenillas, Alfonso Nahuys, Julio Malossetti, y Servillano Cruz.

EL FALLECIMIENTO DEL DOCTOR JOSÉ C. PAZ

IMPONENTES MANIFESTACIONES DE PESAR DE TODA LA REPÚBLICA Y DEL EXTRANJERO

SENTIDAS CONDOLENCIAS DE LOS COLEGAS

Llegan de todos los rumbos del país, de las naciones americanas que cultivan conocimientos y vinculaciones con nuestra República, de las principales ciudades europeas donde no es un misterio la acción de la cultura argentina ni la participación que en ella toman nuestros conciudadanos de espíritu más selecto, voces amigas de condolencia, conceptos de sincero homenaje á LA PRENSA por el fallecimiento de su fundador, organizador y propietario. Todas esas notas las acojemos como demostraciones de una hidalguía valiosa y confortante y las dejamos consignadas en las columnas de este diario, con la expresión intensamente cordial de la gratitud nuestra. Votos individuales, de sociedades, de instituciones, de colegas, manifestaciones oficiales de duelo, juicios de adversarios, de amigos ó de compañeros, así, tal como vienen reflejando congojas, sentimientos afectuosos y reconocimientos de rectas conciencias, forman una corona fúnebre que sólo merecen y reciben las vidas selladas por una acción eficiente, los varones ilustres por lo que pensaron, por lo que fueron, por lo que realizaron, los caracteres de extraordinaria energía, verdaderos educadores de pueblos, exponentes de familias fundadoras y de raza en los laboriosos procesos de toda selección social.

El noble y gran espíritu que ha entrado en la eternidad de las cosas por la puerta de la muerte, que sólo temen los débiles y los míseros, merecía esa corona para su memoria. Lejos de la patria, el doctor José C. Paz palpitaba con ella, poniendo invariablemente un pensamiento en los problemas sociales, políticos y económicos que á todos nosotros nos preocupan: lejos de LA PRENSA la llevaba como un poderoso estimulante á sus acciones, y cuando los extraños, viajeros á través del mundo, llegaban á París y anunciaban que él reposaba de tareas que sabíanse arduas y constantes, en el silencio de su gabinete dirigía á diario su pensamiento directivo. ¡Oh! la vasta, enérgica y constante labor del doctor Paz no será jamás ignorada. Sólo yacente, reposa: sólo yacente no vibrará más su voz en este taller delicadamente cuidado con un sano y poderoso orgullo de nacionalidad.

El viejo honor argentino que renovarán potente las generaciones en el andar de los tiempos, era su Norte, el rumbo inequívoco de su tarea de varón. No se conquistó un progreso en el arte de imprimir, ni fué concebido un pensamiento de eficaz vulgarización de cultura, que él no lo recogiera lleno de amor y de entusiasmo para incorporarlo en el conjunto de los elementos morales y materiales de LA PRENSA. Para él, la más brillante, la más honda, la más cordial de las satisfacciones, era pensar y saber que en su patria existía todo lo que en otras producía admiración ó asombro á los viajeros: no dotaba á LA PRENSA, porque fuera su obra, sino á LA PRENSA, porque era una institución vinculada al porvenir y á la vida de su patria. Era el soberano egoísmo sin liga de miseria, que se trasmita en el más noble y benéfico altruísmo social.

Un varón fuerte que así ha amado á la Nación, á su pueblo, á su familia, á su raza, que así concibió el esfuerzo individual y empleó la fortuna honradamente adquirida, bien merecía que la bandera de los argentinos, esa insignia de gloria y de ideal, se arriara á media asta, como estará hoy en todo el territorio de la patria, y que los hombres de bien le dedicaran su homenaje que será cual un voto, cual una plegaria para que en la sociedad argentina florezcan en todos los tiempos caracteres tan admirablemente forjados, continuadores de la tradición hidalga de nuestra raza, evocadores y heraldos de lo que fuimos y de lo que hemos de ser, como familia humana y como pueblo culto.

El doctor Paz sólo yacente, reposa; pero su obra, LA PRENSA, entregada al tiempo, llevará la gloria de su nombre y la eficacia de su pensamiento, para servir á la patria que amó y exaltar la justicia, supremo honor y supremo anhelo de los hombres y de los pueblos.

Por una parte de esa justicia, hoy universalmente rendida á aquella vida, LA PRENSA proclama su gratitud.

HONORES DEL GOBIERNO NACIONAL

El Vicepresidente de la República, doctor Plaza, y el Ministro de Relaciones Exteriores, firmaron ayer el siguiente decreto de honores:

Habiendo fallecido el ciudadano doctor José C. Paz, y en atención á los importantes servicios prestados al país como Ministro Plenipotenciario de la República en diversos países, y otros elevados cargos públicos, el Vicepresidente de la Nación, decreta:

Durante el día 12 del corriente la bandera nacional será izada á media asta en los edificios nacionales, buques de guerra y fortalezas de la Nación, en señal de duelo por el fallecimiento del distinguido ciudadano doctor José C. Paz, ex Enviado Extraordinario y Ministro Plenipotenciario de la República Argentina.

Por el Ministerio de Guerra se dictarán oportunamente las órdenes necesarias para que se tributen honores en el acto de la llegada al país é inhumación de los restos de dicho ciudadano.

Comuníquese, publíquese, etc.

PESAME DEL PRESIDENTE DE LA NACION

Nuestro corresponsal en Mar del Plata nos comunica lo siguiente, acerca del pésame enviado por el Presidente de la Nación, doctor Roque Sáenz Peña, al redactor en jefe de LA PRENSA, doctor Adolfo E. Dávila.

Mar del Plata, Marzo 11 — El doctor Dávila recibió del presidente doctor Sáenz Peña, el siguiente telegrama: Ferrari, Marzo 11—Doctor Adolfo E. Dávila—Los vínculos del corazón los considero tan hondos y respetables como los de la sangre y puedo medir su pena intensa, al conocer la pérdida de su grande amigo, el doctor José C. Paz, quien me ha merecido siempre una altísima consideración por sus cualidades de carácter y de inteligencia, que lo hicieron destacar en las filas de una generación que sirvió abnegadamente á su país desde las luchas de su organización. Ausentes sus hijos, quiera usted aceptar é interpretar ante la familia mi más sentida condolencia. Su amigo, Roque Sáenz Peña".

El doctor Dávila le contestó con el siguiente telegrama: "Mar del Plata, Marzo 11—Doctor Roque Sáenz Peña—Su mensaje de pésame entraña el elevado concepto y el sentimiento genuino de los hombres de corazón y de alta mentalidad, que llevan consigo la tradición viva de las épocas de prueba para los caracteres, en que actuó el doctor José C. Paz, con la entereza que usted preconiza. Por eso su expresión es sentida, justa y noble; es digno complemento de su condolencia dirigida á mí el recuerdo delicado que ha tenido para mi vinculación excepcional con el eminente ciudadano que acaba de perder la República, vinculación de la índole de aquellas que usted alude, que equivalen ó superan á los lazos de la sangre. Con la vieja simpatía que le profesa, le saluda su amigo afectísimo, Adolfo E. Dávila.

SEÑORA ZELMIRA DIAZ DE PAZ

Como se verá por el telegrama de nuestro corresponsal en Mar del Plata, la señora viuda de Paz recibió de todas partes del país expresivos telegramas de condolencia. Entre ellos, figuran los del Presidente de la Nación y el Ministro de Relaciones Exteriores.

En estos instantes de intenso dolor, en que el recuerdo agolpara en la mente de la distinguida dama motivos evocadores de pasada felicidad, alentados en la dulzura del hogar espectable, estas palabras que cariñosas llegan hasta su alma han de ayudarla á sobrellevar la pena profunda que la aflige.

Mar del Plata, Marzo 11—Han sido numerosas las personas que visitaron hoy en su alojamiento del Bristol á la señora Zelmira Díaz de Paz, para exteriorizar el sentimiento causado por el fallecimiento del doctor Paz.

La señora de Paz está continuamente acompañada por amigas que la confortan en estos momentos de prueba.

Ha recibido infinidad de telegramas de pésame.

Entre las personas que pasaron por su residencia y otras que dejaron tarjeta, recordamos á los siguientes: doctor Adolfo E. Dávila y señora, Martín Miguens y señora, doctor Pedro Agote y señora, Juan Esteban Anchorena y señora, Carlos Agote y señora, Rodolfo Paz y señora, Quiteria G. de Agote, María Agote de Posadas, Matilde Martínez de Ayerza, Laura Carlés de Guerrico, Matilde L. de Mezquita, Enriqueta B. de Catelín, Alcira S. de Fynn, Angélica O. de Ocampo, gobernador general Arias, María Luisa O. de Urquiza, Adela S. de Favier, condesa de Sena, Arminda Roca de Luro, Celina R. de Reybaud, Esther M. de Hoz de Lamarca, Clara Cobo de Anchorena, Estela C. de Landívar, Julia S. R. de Roselli, Mercedes B. de Unzué, Josefina U. de Cobo, Teresa A. de Aldao, María Carolina P. de Ramayón, César González Segura, Ernesto Madero, Leonidas Agote y señora; señoritas Susana y María Ayerza, Elisa Agote, Leonor y Marcela Mezquita, Margarita Pico.

Ha recibido telegramas de las siguientes personas: Presidente de la Nación y su señora Rosa González de Sáenz Peña, concebido en los siguientes términos:

"Ferrari, Marzo 11.—A nombre de mi esposa y en el mío propio, quiera usted aceptar, respetabilísima señora, la expresión de nuestra sentida condolencia, por la irreparable pérdida de su digno esposo, el doctor José C. Paz. El país que estimó siempre sus altas cualidades y eminentes servicios, participa y se asocia á su profunda pena.—Roque Sáenz Peña".

La señora de Paz contestó al Presidente en el siguiente telegrama:

"Doctor Roque Sáenz Peña y señora.—Mar del Plata, Marzo 11.—En estas horas aciagas á que la providencia somete á mi alma, el generoso mensaje de ustedes me ofrece el consuelo de un valioso testimonio de la consideración y de las amistades sinceras que mi esposo supo inspirar á las personas de tanta distinción. Profundamente agradecida, los saluda afectuosamente: Zelmira Díaz de Paz".

El Ministro de Relaciones Exteriores, envió á la señora de Paz, el siguiente telegrama:

"Buenos Aires, Marzo 11.—Bajo la dolorosa impresión que nos ha producido la irreparable pérdida, con Elisa, nos asociamos á tan justo dolor.—Ernesto Bosch".

La señora de Paz contestó al doctor Bosch en un telegrama así concebido:

"Doctor Ernesto Bosch y señora.—Mar del Plata, Marzo 11—Esperaba la condolencia de ustedes, porque además de la amistad que nos vincula conozco todo el cariño de usted á mi muerto querido, sinceramente retribuído por él. Gracias de su amiga que los abraza. — Zelmira Díaz de Paz".

Otros telegramas son de las señoras María Adelina Harilaos de Olmos, María Irigoyen y Cora Trelles, P. J. Díaz y señora, Ana y Trinidad de Gainza, Felipe A. Llavallol, Barbarita Planes, Amalia y Alberto Castaño, Pecheux, Juan Castrelos Paz, Horacio D. Harilaos, Arminda y Elena Reybaud, María A. de Riglos, Antonio Pérez y señora, Adelina S. de García, Héctor C. Quesada, doctor Estanislao S. Zeballos y señora, Luis María Díaz, F. E. Díaz, Francisco Ocampo y hermanas, Adela Pinedo, J. Aguilar, Manuel S. Ocampo y señora, Carlos Rodríguez Larreta, Francisco Beláustegui, Carlos Torcuato de Alvear, Luisa B. de Zaldarriaga, Mercedes Unzué de Quintana, Nicolás Dávila, Gervasio Casaux, fray Alvaro Alvarez y Sánchez, Enriqueta y Manuel Aguirre, Héctor Zaldarriaga, Juana y María Baudrix, Miguel Silva y familia, Luis Agote, Carlos Rodríguez Larreta hijo, Carlos y Victorio Ramos, Daniel y Adela de García Mansilla.

DEL DOCTOR DAVILA AL DOCTOR ZEBALLOS

Mar del Plata, Marzo 11—Doctor Estanislao S. Zeballos—Usted y yo no podemos cambiarnos mensajes de condolencia, porque llevamos en el alma el mismo duelo. Los dos experimentamos la misma sensación, honda y fuerte, de la reminiscencia de un pasado de lucha, de sinsabores, de afectos, de satisfacciones y de solidaridades, que ocupa la mayor parte de nuestra existencia vinculada, desinteresadamente, al espíritu superior y corazón generoso que deja de latir para los demás, no para nosotros, del hombre varonil fieramente batallador y á la vez delicadamente sencillo, que vivió y muere con el ideal más alto de la institución del periodismo, pródigo de sangre y avaro de su diario como lo definió Avellaneda. Ese fué el jefe maestro, compañero y amigo de todas las horas, que lloramos los dos con el noble Miguel Silva. Esta expansión dolorosa traduce el abrazo que envío.—A. E. Dávila.

TELEGRAMA DEL DIRECTOR DE "LA PRENSA", SEÑOR EZEQUIEL P. PAZ

En contestación al telegrama de condolencia, enviado por el personal de este diario al señor Ezequiel P. Paz, director de LA PRENSA, y su familia, con motivo del fallecimiento del doctor José C. Paz, se recibió anoche el siguiente telegrama:

"Montecarlo, Marzo 11 — El director de LA PRENSA y su familia no encuentran en este angustioso momento expresiones para significar al personal su honda y conmovida gratitud por su justiciero y cariñoso homenaje al fundador de esa poderosa institución, propulsora de la patria hacia sus grandes destinos y centro cultor de los más nobles ideales humanos. Promete continuar su huella en el engrandecimiento de LA PRENSA con la valiosa y afectuosa colaboración de sus valientes y animosos compañeros de causa."

EL MINISTRO DE GUERRA

Con motivo del fallecimiento del doctor José C. Paz, el Ministro de Guerra, general Gregorio Vélez, envió ayer un telegrama de pésame á nuestro director, don Ezequiel P. Paz, á Monte Carlo.

En el mismo sentido se dirigió á nuestra dirección.

DEL DIRECTOR DE "LA NACION"

La dirección de LA PRENSA recibió anoche la siguiente comunicación del distinguido colega el doctor Luis Mitre, director de "La Nación":

Buenos Aires, Marzo 11 de 1912.—Señor director de LA PRENSA.—Estimado colega: Cumplo con el penoso deber de presentar á esa dirección mi más sentido pésame por el fallecimiento de su eminente fundador, el doctor José C. Paz.

La desaparición del doctor Paz, afecta no sólo al órgano de opinión al que consagrara sus mejores energías y que constituye su obra imperecedera, sino á todo el periodismo nacional solidarizado en la obra común del engrandecimiento de la patria.

Ruego al señor director, se sirva trasmitir estos sentimientos á la familia del ilustre extinto y el personal de LA PRENSA.

Saludo al señor director, con mi más distinguida consideración.—Luis Mitre.

EL DIRECTOR Y SUB-DIRECTOR DE "LA RAZON"

El director y el subdirector de nuestro colega "La Razón", señores José A. Cortejarena y González Oliver, respectivamente, estuvieron ayer en esta casa para presentar en persona sus condolencias á la dirección de LA PRENSA.

COMISION NACIONAL PRO-MONUMENTO AL PERIODISTA MANUEL DE REZAVAL

La comisión nacional pro-monumento á nuestro malogrado compañero don Manuel de Rezával, nos dirigió ayer la siguiente nota de pésame:

Al señor don Horacio Castro Videla, secretario general de la dirección de LA PRENSA: Distinguido señor: La comisión nacional pro monumento á Manuel de Rezával, reunida en sesión extraordinaria en el día de la fecha, me ha confiado la tarea, de significar por su intermedio á todo el personal de ese ilustrado diario, sus sentimientos de viva condolencia por el fallecimiento del eminente ciudadano doctor José C. Paz, que al fundar LA PRENSA, en las horas de la organización nacional, cimentó con ella, la casa del pueblo, y la elocuente tribuna, de donde se proclamara desde entonces, con videntes impulsos patrióticos, la prosecución del ideal argentino.

Al cumplir este honroso cuanto penoso encargo, desde que la pena que conturba á los que saben valorar la obra civilizadora de ese gran patriota, impide examinarla serenamente, en los actuales momentos, dedicados por entero á lamentar esta desaparición inesperada, que ha llenado de duelo y estupor, el corazón de la sociedad argentina, me es grato poner en su conocimiento, que la comisión nacional que presido, resolvió asimismo, lo siguiente:

1o. Poner á disposición del pueblo y de los amigos del doctor José C. Paz, desde el miércoles próximo, y en sitio que se indicará oportunamente, una nota dirigida al honorable concejo deliberante, solicitando se dé el nombre de este ilustre argentino, á una de las calles de esta ciudad de Buenos Aires, que el extinto amara y sirviera tanto durante su vida, dedicada por entero al progreso y al bien público.

2o. Solicitar del señor Ministro de la Guerra el trozo de bronce de un cañón histórico de la República, necesario para la efigie y placa del doctor José C. Paz, destinada á ser colocada en la esquina más importante de la calle que lleve su gran nombre.

—

Al dejar cumplida mi misión, me es grato reiterar á usted los sentimientos de mi mayor consideración, al par que le expreso en nombre propio mi sincero pesar por la desaparición del inolvidable fundador de LA PRENSA. Saluda á usted muy atte.—Julio David Orguelt.

NOTAS DE PESAME

—El presidente de la comisión local del Ferrocarril Central Argentino, José S. Frías, en nombre de la comisión local que preside y en el suyo propio, presenta á la dirección y redacción de LA PRENSA, sus expresiones de condolencia por el fallecimiento de su ilustre fundador, doctor José C. Paz. Buenos Aires, Marzo 11 de 1912.

—El gerente del Banco El Hogar Argentino, saluda atentamente al señor administrador de LA PRENSA y le envía su más sentido pésame por el fallecimiento del doctor José C. Paz (q. e. p. d.), rogándole lo haga extensivo al personal de ese importante diario. Marzo 11 de 1912.

—Buenos Aires, Marzo 11 de 1912. Señor Horacio Castro Videla, Dirección de LA PRENSA. Apreciado caballero. La fatal noticia que hoy ha sorprendido al mundo entero, con el fallecimiento del ilustre ciudadano y periodista argentino, doctor José C. Paz, fundador del gran diario sudamericano LA PRENSA, nos ha sumido á todos en la mayor desesperación.

En mi nombre como directora de la Escuela de Música Gratuita de LA PRENSA, en el de los profesores y alumnos, nos apersonamos á usted, asociándonos por el dolor, rogándole tenga á bien trasmitir nuestra más sincera condolencia á nuestro apreciado director, señor don Ezequiel P. Paz, y manifestarle que acompañamos de todo corazón al hijo afligido, que entrance tan cruel llora la pérdida de su querido padre.

Sólo réstanos, señor Castro Videla, saludarlo con la consideración y aprecio á que usted es acreedor y solicitar de usted nos permita unir nuestras lágrimas á las ya tantas vertidas por todo el personal de esta casa.

S. S. S. María R. Farcy de Montal, Francisco Rivara, Agustín B. Bonel, Germana Louturé, Amelia Zelaschi, Isabel Latrónico, María R. Sarcy, Emma Canasi, Angela Gell, Ana Weisman, Santina Gramuglia, María Vilgas, María B. Torres, C. Cuenca Peralta, María E. Larrifo, Sara Dubrusky, Gilda Finocchietti, Juana Monti, Eloísa Moltedo, Rosa Magnus, Armando Castellengo, M. Rossett, Carlos E. Attatecota, Margarita Nicola, Aurelia Ewich, Hermelinda Torres, Juana Anderain, Luisa Altieri, Eugenia Losbavert, Emilia Mass, Carmen Runnsky, Sara Gómez, Francisca Gómez Moreno, Elvira Lorenzo, Socorro Pérez, Sofía C. Merquis, Margarita Noacco, Mercedes Peralta, Lola Jacachury, Adela Vázquez, Selika Chary, Juan B. Richard, Marcelo Terghagi, Amor Antiñola, Arístide D'Angelo, Georgelia Parodi, Luis Canassi, Juana Plañas, Julia Chiesa, Teresa Cesa, Margot Creyonnet, Raquel Kaminsky, Sara Ceyonnet, Gemma Peppe, Emilia Caprarulo, Eduarda Anderain, Ana Martínez, Rosa Chirela, María J. Caviglia, Juana Olartecoechea, Andrea Olartecoechea, Palmira González, Dolores Lynchd, Livana Martagnone, Sara Meyrialle, María D. Prevot, Arrigo Fenucci, Elisa Risi, José González, Manuel Palmori, Rosario Mazzio, Miguel Belerué, Luis Martínez, Luis Bellini, Marcos Heismar, Roberto Detrixhe, Isaac Goldknopf, Pedro Mazzeo, Irma Montal.

Ausentes: Ledicia Cecilio, Sondufa de Oar, María E. Rodríguez, María E. Varni, Amparo López, Lola García, Paula Carreras, Carmen del Rey, Matilde Alvarez, María E. Cabrejas, Sara Borro, Eloísa Golco, Ema Golco, Elvira Caprarulo, Graciela Gómez Clika Torres, Carmen Vázquez, Ana Martínez, María E. Linares, Ana Alvarez, Herminia Alvarez, Mercedes Zapata, Aurora Fernández, Salvador Golco, Santiago Ciarlo, Roberto Naddeo, Raimundo Pastori, Juan Belesky, Francisco Vázquez, Carmelo Votadoro, Jesús Lorenzo, José López Lois, Aurelio D'Angelo, Armando Ghissani, Feliciano Estiles, Juan Tavarone, Francisco Izal, Juan Bellocq, Eduardo Bellocq, Isaac Díaz Fariña, Inocencio De Miguel, Otto Palazzolo, Pablo Lorfet, Victorio Barbieri, José Gómez, Antonio La Greca, Manuel Reynoso, Ricardo Otero, Jorge Díaz, César Celol, Amlet Tolecchia, Vicente Piccione, Manuel Cisera, Vicente Spardafora, Francisco Correa, Angel Bozzini, Pedro D'Agostino, Miguel A. de Santis, Alberto López, Juan Estilles, Luis Qureillac, Rogelio González, Demetrio Orsi, Bernardino Cardoso, César Danese, Ignacio Villa, Arturo Piniasco, Antonio Prieto, José Latorre, Alfredo Saavedra, Domingo Bergua, Osvaldo Marchetti, Nicodemo Agostini, Gaetano Falcone, Alberti Camilo, Antonio Galdeano, Francisco Gumo, Julio Peredo, Adrián Bezzosi, Gabriel Abad.

—Central And South American Telegraph Co. Buenos Aires, 11 de Marzo Sarmiento, Buenos Aires, 11 de Marzo de 1912. Señor don Miguel Silva, administrador de LA PRENSA, capital. Muy señor mío: el secretario de esta empresa en Nueva York, acaba de telegrafiarme lo siguiente. "Sentimos hondamente saber, por intermedio de los diarios, el fallecimiento, en Montecarlo, del señor Paz. Sírvase expresar á don Ezequiel P. Paz y la administración de LA PRENSA el sincero pésame del presidente Scrymser y del personal de la Central and Soud American Telegraph Company." Agregando el mío personalmente, le saluda muy atentamente, S. Ato. y S. S. James Jiddy.

—Buenos Aires, 11 de Marzo de 1912. Señor don Horacio Castro Videla, secretario general de LA PRENSA. Ciudad. Distinguido señor secretario. La muerte de José C. Paz, el perínclito fundador de LA PRENSA, significa no sólo la desaparición de una grandiosa potencialidad en el acervo de energías de su patria de origen, la República Argentina, sino, un luctuoso menoscabo de las glorias vivas de la América española.

Como admirador del noble intelectual, que tan simpático fué para la patria mía, el Perú, participo en el dolor que su pérdida ocasiona al selecto personal de LA PRENSA; rogándole quiera aceptar el pésame que le tributo en nombre propio, á la vez que en representación de la revista neoyorkina "América"; así como el de los diarios limeños "El Comercio" y "La Opinión Nacional", de que soy colaborador en esta ciudad.

Con sentimientos de la más respectuosa consideración, tengo el honor de suscribirme su atto. y S. S.—Julio Félix Castro y P.

—Corrientes 672, Marzo 11 de 1912. El gerente y personal del "Buenos Aires Herald" se permiten ofrecer sus sinceros pésames á LA PRENSA, con motivo del fallecimiento del fundador y propietario distinguido de ese importante diario.

—Señor Horacio Castro Videla, Dirección de LA PRENSA. Presente. Distinguido y querido amigo: La enseña cayó herida por el rayo, cuando aun fuerte desafiaba vigorosamente la cabeza de las tempestades.

Y, por eso, el anuncio fatal ha repercutido honda y dolorosamente en el alma de todos los que queríamos y apreciábamos al ilustre tribuno de los ideales republicanos, al eximio patriota y al venerable maestro del periodismo libre y de las conquistas supremas de la civilización.

La muerte de José C. Paz, es un luto nacional, un luto para América, para la vieja Europa y la gloriosa estirpe latina, de la cual era vástago eminente, así como era amigo y Mecenas de los príncipes del arte y de las letras, con cuya colaboración ilustraba el coloso que él fundara para el pueblo y en defensa de sus derechos y de sus más caras aspiraciones.

Permítame, pues, que como amigo y admirador del preclaro ciudadano, como periodista, en nombre del "Caffaro" de Génova, de la "Revue des Pays Latins" de París, y en el mío propio, recordando con orgullo las distinciones con que me honrara el patricio, ofrezca á usted y á mis ex compañeros de labor en LA PRENSA, las expresiones de mi más sentido pésame y que, cubra con las inmarcesibles reimpresiones del recuerdo, la tumba del malogrado extinto. Le estrecha la mano, su affmo amigo, Eugenio Troisi.

—Marzo 11 de 1912. Señor Horacio Castro Videla, secretario de LA PRENSA. Distinguido amigo: Sírvase tenerme por presente en el dolor que conmueve á esa casa, por el fallecimiento del doctor José C. Paz.

Uno de los recuerdos más gratos y honrosos de mi juventud, es haber formado parte de la redacción de LA PRENSA, bajo la inmediata dirección de su ilustre fundador, en la histórica casa de la calle de Moreno.

Su subalterno entonces, su amigo más tarde, puede apreciar de cerca las grandes calidades de su espíritu superior y sus nobilísimos anhelos por el engrandecimiento de la patria á la que en toda hora consagró las energías de su carácter varonil y caballeresco y el equilibrio admirable de su brillante inteligencia. Su affmo. amigo.—Delfor del Valle, S|c. Charcas 556.

—César Viale, saluda muy atentamente á su distinguido amigo don Horacio Castro Videla, expresándole su viva condolencia por la pérdida que ha sufrido LA PRENSA en la persona del doctor José C. Paz. Marzo 11 de 1912.

—Señor Horacio Castro Videla, Presente. Distinguido amigo. Me dirijo á usted para manifestarle el gran sentimiento que me ha causado la muerte del doctor José C. Paz.

Fué muy breve el trato que tuve con él, pero sumamente intenso, pues desde entonces me vinculé á LA PRENSA con todo el entusiasmo de mis arraigadas convicciones, y desde entonces, con el concepto elevado que me formé de su caballerosidad y de su talento, fuí su amigo y admirador.

Le suplico, cuando le sea posible hacerlo, que trasmita mis más sentido pésame á nuestro querido amigo el señor Ezequiel P. Paz.

Lo saluda afectuosamente. Abdón Aróstegui, Marzo 11 de 1912. S|c. Paraná 56

—Buenos Aires, Marzo 11 de 1912. Señor director de LA PRENSA. La Federación Republicana Española que en esta generosa tierra representa la democracia republicana de la madre patria, ha sabido con profundo pesar el fallecimiento del ilustre patricio, doctor José C. Paz, fundador de ese gran coloso, sembrador y cultivador de los grandes ideales patrios.

Esta entidad se asocia al duelo general de esa casa, cuna de altas virtudes ciudadanas, como lo comprueba el duelo general causado en América y Europa. Saluda á usted attmo. Martín García, vicepresidente; Hipólito G. de Andoin, secretario.

—Buenos Aires, Marzo 11 de 1912. Señor Horacio Castro Videla. LA PRENSA. Distinguido señor: En su carácter de jefe interino de LA PRENSA, permítame que le presente mi más sentida condolencia por la pérdida del doctor José C. Paz, y en usted á todo el personal de la misma.

No es este un pésame de mero cumplimiento, nací en la casa de la calle Moreno, oyendo el ruido de los cajistas y de las máquinas, recibí los cariños del doctor Paz en algunas ocasiones, entonces y después, y oí muchas y muchas veces que mi padre se expresase con verdadera amistad y afecto de Pepe Paz, como le llamaba, recordando algunas empresas, siempre patrióticas, en que estuvieron juntos y entre ellas en esa misma redacción.

La persona del doctor Paz, me era, pues, querida y al acompañar á sus cooperadores de ayer en el dolor que les embarga muy justamente, no hago sino poner de manifiesto el que yo mismo experimento por esta pérdida que puede y debe considerarse como una desgracia nacional. De usted atto. y S. S. Enrique Jorge.

Buenos Aires, Marzo 11 de 1912. Señor Miguel Silva, LA PRENSA. Mi querido Miguel: Con dolor he tenido noticias de la desaparición de nuestro común y viejo amigo José C. Paz.

Lamento muy de corazón esa desgracia porque en Pepe, pierdo un leal amigo y además el país un buen ciudadano.

Recuérdole como si fuera ahora, cuando al instalar mi casa de remates con Muro, me alentaba al trabajo y me daba esperanzas de porvenir, como igualmente cuando se encontraba de ministro argentino en París, que la casa de él era la de todo el mundo.

Hombres de ese temple y carácter, no deben de desaparecer, porque pienso que ellos son útiles y engendran en sí los sentimientos de un verdadero patricta.

Al dirigirte, pues estas líneas, no han sido motivadas más que por el hecho, de que sintamos al amigo que desaparece y acompañemos con justo dolor esa irreparable desgracia. Recibe un abrazo de tu amigo — F. P. Bollini

—Señor Alejandro J. Paz, Capital. Mi distinguido amigo: Ausente ayer de la capital, recién en este momento, llega á mí la noticia del inesperado fallecimiento de su señor tío y con el ánimo verdaderamente contristado por lo que representa, para nuestra querida patria la muerte de un hombre como don José C. Paz, me apresuro á enviarle mis más sinceras y sentidas condolencias, por tan injusta pérdida, pues los hombres como él, debiera ser justa ley de la naturaleza, el que vivieran el máximum de la vida humana y no que ésta se tronchara á poco más de su mitad.

Una vez más mi pésame y disponga como guste de su amigo. —C. Puy Covadino. Buenos Aires, Marzo 11 de 1912.

—Flores, Marzo 11 de 1912 S|c. Bogotá 2356. Señor don Miguel Silva. Presente. Muy apreciado amigo: Al recibir LA PRENSA esta mañana, he también recibido la dolorosa sorpresa que á los viejos y á los jóvenes de esa hoja única de publicidad, nos acongoja en estos momentos.

Fuí también, lo recuerdas, Miguel, de los que hicieron sus armas en la casa de la calle Moreno; allí tuve oportunidad de conocer y apreciar más de cerca á don Pepe, como todos le llamábamos, al inolvidable fundador de LA PRENSA y también allí nació nuestro respeto por ese sincero patriota; más tarde me recibió cariñosamente en París y su recuerdo siempre me fué simpático.

Tú, como el doctor Dávila, que tan íntimamente han colaborado y hecho viable la gran obra de LA PRENSA, llevándola á ocupar el primer puesto de su índole en el periodismo mundial, deben en estos momentos amargos, sentir un vacío que nada ni nadie podrá llenar para ustedes.

Con sincero pesar y verdadero dolor te escribo estas líneas, para que mis íntimos sentimientos de condolencia lleguen hasta ustedes, mis buenos y viejos amigos, y sean unidos á los que reciba su distinguido hijo Ezequiel y demás familia, así como á LA PRENSA.

Repítome tu siempre agradecido y sincero amigo, Santiago Albarracín.

—Buenos Aires, Marzo 11 de 1912. Señor director de LA PRENSA. Atribulado señor: Van estas líneas á usted como sincera expresión de la pena que me causa el fallecimiento del fundador, propietario de ese periódico, doctor José C. Paz.

Ejemplo viviente de abnegada labor, el doctor Paz, supo demostrar de cuanto es capaz la inteligencia puesta al servicio de su patria; y si ésta pierdo á uno de sus hijos predilectos, el periodismo argentino, no argentino, mundial á uno de sus más preclaros representantes.

Recordaré siempre con placer una entrevista con él, allá por el año 1900, y en la que formuló proposiciones en bien mío, proposiciones que circunstancias especiales me impidieron aceptar.

De entonces me sentí atado al doctor José C. Paz, por lazos de gratitud, que la muerte no puede romper. Hoy, vuela mi mente al pie de su féretro y alzo mi mirada al cielo pidiendo á Dios en quien creo, acoja benigno su alma, y dé á sus deudos y á sus amigos la necesaria resignación para sobrellevar tan rudo golpe

Y á usted, señor, y á los demás miembros de esa activa redacción, envío con la expresión de mi duelo, las seguridades de mi mayor consideración. — R. Menner Sans.

—Buenos Aires, Marzo 11 de 1912. Señor don Miguel Silva Presente. Mi estimado amigo: LA PRENSA de hoy, me trajo la sensible noticia del fallecimiento del doctor Paz, tanto más dolorosa cuanto menos la esperaba; pues por carta recibida de él en estos últimos días, me anunciaba que su salud estaba en perfecto estado

Su espíritu selecto se encuentra ya en las alturas, desde donde espero seguirá ejerciendo benéfica influencia, sobre la marcha de LA PRENSA, que fundó y se hizo un coloso, porque siempre, en todo tiempo, su sana prédica se inspiró en los altos intereses y en la grandeza de la patria

La mejor manera de honrar la memoria del doctor Paz será la de que su gran diario siga siempre el camino luminoso que aquél le trazó

A nosotros, sus amigos de tantos años, sólo nos queda llorar su desaparición y darnos un fuerte abrazo como el que recibirás por ésta, de su viejo amigo que mucho te quiere. Nicolás Dávila. S|c. Azcuénaga 1544.

—Clodomiro G. Franco, saluda con su consideración más distinguida á la dirección y administración de LA PRENSA y le presenta el homenaje de sus condolencias por la irreparable pérdida de su ilustre fundador, el eminente ciudadano, doctor José C. Paz, que tanto contribuyó con la idea al engrandecimiento de nuestro país, y nos ha legado su obra, que la exhibimos como un orgullo de América. Marzo 11 de 1912.

Ituzaingo, (F. C. O.) Marzo 11 — Presento mi más expresivo pésame á la dirección de LA PRENSA, por la pérdida irreparable de su fundador; el país ve desaparecer un ejemplo de civismo patriótico y de entereza morales del viejo temple argentino, tanto más sensible cuanto raros son en la actualidad.—P. E. Vidaurrázaga.

—Gerardo B. Goris, presenta á la dirección de LA PRENSA los homenajes de íntima condolencia por la irreparable pérdida de su talentoso y patriota fundador, el doctor José C. Paz, desgracia que reviste el carácter de un duelo público, tal los contornos luminosos que irradiaban de la personalidad del ilustre muerto.

¡Paz en su tumba! Resignación y valor para los suyos y para los que recuerdan con denodado patriotismo la monumental obra iniciada por él y que es hoy el orgullo argentino y coloso del periodismo americano, Buenos Aires, Marzo 11 de 1912. Señores de la dirección de LA PRENSA. Presente.

—Un soldado de las guerras civiles, Cepeda y Pavón, por los años 59 y 61, conoció al entonces joven José C. Paz, en la ciudad del Rosario y que más tarde lo acompañó en las reyertas callejeras con los "Pandilleros, Chupandinos y Crudos y Cocidos", acompaña en este duelo la irreparable pérdida á la dirección de LA PRENSA.—M. Ríos.

—Señor Ezequiel P. Paz. Distinguido amigo: La muerte de su señor padre, mi buen amigo, ha sido una desgracia que mucho lamento. Tenía carácter, era hidalgo y recordaré siempre su abrazo amistoso al despedirnos en París. Reciba usted mi sincero pésame. Su afectísimo y amigo. Eduardo M. Coll, Buenos Aires, Marzo 11

—Señor doctor don Adolfo E. Dávila Estimado doctor y amigo: Una lágrima del corazón y del alma, sobre la finalidad de la vida del distinguido doctor José C. Paz, que en ninguna edad apagó las aspiraciones puras del patriotismo y de las aspiraciones [illegible] por los infinitos lauros del país

La ironía de la muerte no oscurecerán sus méritos. LA PRENSA reflejará con sus rayos de luz los [illegible] destinos que abrigó al darle existencia para sembrar con su programa las ideas y los principios que afianzan el presente y el porvenir de la República Argentina. Mis sinceros pésames por su eterna desaparición de la tierra. Saluda atentamente S. S. P. Gregorio López.

Buenos Aires, Marzo 11 de 1912. Señor director de LA PRENSA. Distinguido señor: Con la muerte del doctor José C. Paz, alma y nervio de LA PRENSA, pierde la democracia argentina uno de sus inmortales paladines, cultísimo, valiente y óptimo, su hogar, un jefe intachable, caballeresco y laborioso como el que más, esa casa que usted tan acertadamente dirige, el guía certero, clarovidente y justiciero.

Creyéndolo así, es que me asocio al intensísimo duelo que lo embarga, producido por la desaparición de un verdadero argentino, por G. G. Grosso, N. F. Grosso.

—Buenos Aires, Marzo 11 de 1912. Señor administrador de LA PRENSA. Muy señor nuestro: Nos permitimos asociarnos con nuestros más sentidos pésames al duelo de ustedes, en la inmensa pena que sufren por la pérdida del señor doctor José C. Paz. Con este motivo nos repetimos de usted affmos PP. Agencie Johnson.—C. W. Johnson

—Buenos Aires, Marzo 11 de 1912 Señor director de LA PRENSA. Presente. Distinguido señor mío: Sorprendido hoy con la triste noticia del inesperado fallecimiento del doctor José C. Paz, ilustre fundador y propietario de ese óptimo y colosal diario y saliendo los sábados la modesta publicación que dirijo, quiero anticiparme por estas ligeras líneas, á significar á esa casa mi más sentido pésame por la irreparable pérdida sufrida.

Gloria eterna halle el gran servidor de su patria y el gran fomentador de la cultura de su pueblo, (dotándolo de un diario, orgullo de Sud América), y valor y fuerzas físicas y morales tengan los miembros descendientes y los de esa respetable casa, para poder mitigar y soportar tan rudo golpe.

Siempre á sus incondicionales órdenes y más aun en los momentos presentes, éste que le saluda con toda consideración, muy atentamente.—José Morales

—Buenos Aires, Marzo 11 de 1912. LA PRENSA: "Ecos", revista estudiantil, mensual, ilustrada, expresa su más profundo sentimiento por la muerte del ilustre argentino, señor José C. Paz, fundador de LA PRENSA, el coloso del periodismo sudamericano. Confundidos por la enorme é ingrata noticia, inclinamos nuestra cabeza en señal de reverencia y aunque pequeños y modestos nos adherimos al luto que con justa razón cubre la patria toda. — Rufino Marín, César Gallegos, directores

—Buenos Aires, Marzo 11 de 1912. Señor director de LA PRENSA. Muy señor mío: Tengo el honor de enviar á usted mi más sentido pésame por el fallecimiento del ilustre don José C. Paz, palanca poderosa del periodismo argentino y único hombre que supo llevar tan alta la voz de la prensa bonaerense.

Al hacerme partícipe de este sentido dolor me es agradable saludar á usted con mi más distinguida consideración. Emilio Dupuy de Lome, redacción de "La Razón".

—Marzo 11 de 1912 Señor Horacio Castro Videla, vicedirector de LA PRENSA. Presente. Mi distinguido y estimado amigo: por su intermedio presento mis sinceras condolencias á LA PRENSA por el sensible fallecimiento de su fundador, el ilustre ciudadano doctor José C. Paz. De usted siempre muy affmo amigo y S. S. Juan Dionisio Naro. S|c. Asunción 3749, Villa Devoto.

—J. Nicolás Reyes, abogado, México 458 Presenta su más cumplido pésame á la redacción de LA PRENSA por el sensible fallecimiento de su ilustre fundador, á quien conoció en esa casa. Corresponsal Ciudad, Marzo 11 de 1912.

—Carlos de Lahitte, presenta á la dirección de LA PRENSA las expresiones de su profundo pesar por el fallecimiento del ilustre fundador de LA PRENSA, doctor José C. Paz, cuya desaparición enluta al periodismo universal. Buenos Aires, Marzo 11 de 1912

—Lino O. de Roa, coronel. Reciba la dirección del diario LA PRENSA mi sentido pesar por el sensible fallecimiento de su fundador, doctor José C. Paz. Capital, Marzo 11 de 1912. Entre Ríos 1173

—"Por unanimidad, en la [illegible] celebrada en esta fecha por la comisión directiva de la sociedad Submarino Peral, nos asociamos al dolor por quien en vida fué su compañero y fundador, doctor José C. Paz"

Quiera aceptar, señor Director nuestro pesar por tan infausta muerte

—El Círculo Buenos Aires se asocia al sentimiento de pesar que ha causado la muerte del distinguido ciudadano doctor José C. Paz, fundador y propietario de LA PRENSA, palanca del periodismo argentino.

—En nombre del club social Los Inmortales cumplimos con un deber en manifestarles nuestro hondo pesar por la desaparición del que fué fundador y director del inmortal diario LA PRENSA, el ilustre ciudadano y compatriota doctor José C. Paz.

Reciba la dirección nuestro pésame y quiera transmitir á su digno hijo el señor Ezequiel P. Paz y familia, nuestras condolencias.

La sociedad Juventud Alegre de San Cristóbal nos ha enviado la siguiente nota.

"Dirijo á usted en nombre de todas y cada una de las personas que forman parte de esta sociedad, el más sentido pésame por la irreparable pérdida del más esclarecido de los ciudadanos de nuestro país y del periodismo sudamericano, doctor José C. Paz, y hacemos votos para que el tiempo haga desaparecer un tanto el dolor que en estos momentos os aflige.

Con tal motivo reiteramos á usted nuestra condolencia más profunda."

—El centro La Tosca nos remitió un telegrama en el que presenta su más sincero pésame con motivo de la irreparable pérdida del ilustre ciudadano y periodista, fundador de LA PRENSA, doctor José C. Paz

—La comisión directiva del centro El Gran Bonete, con gran impresión de condolencia une su voto de pésame al duelo que entorna las puertas del gran coloso de Sud América, LA PRENSA, con motivo del fallecimiento del gran periodista que en vida fué José C. Paz.

Por nuestra parte, reunidos en sesión extraordinaria, nos ponemos de pie para rendir nuestro sentimiento de pésame á su desconsolada familia.

—Señor Director de LA PRENSA.—Distinguido señor. — En nombre del Círculo Odontológico Argentino, permítame rogar quiera expresar á la Dirección de ese gran diario, el profundo pesar por la pérdida del gran padre del periodismo argentino, defensor de la verdad y modelo de pureza, don José C. Paz

Saluda á usted muy afectuosamente. —Juan F. Carrea, secretario

—Señor director de LA PRENSA.—La comisión nacional de la juventud, dolorosamente sorprendida por el fallecimiento del doctor José C. Paz, ex director y dueño de ese gran diario, cuyas columnas han estado siempre al servicio de las iniciativas más gratas al espíritu patriótico del pueblo, ha resuelto convocar una reunión extraordinaria de sus miembros y delegados parroquiales con objeto de tomar alguna resolución que exteriorice el sentimiento de la juventud nacional por tan sentida pérdida. Saludo á usted atentamente.—Carlos García Quirno (hijo), secretario

—Acompaño al personal de LA PRENSA en el dolor que experimenta por la pérdida de su ilustre jefe.—Luis M. Díaz.

—Participo como ex empleado, del dolor que embarga al personal de LA PRENSA por la pérdida del ilustre fundador y jefe. Tomás E. Díaz

—La inesperada desaparición del preclaro fundador del primer diario de Sud América, perfecto y generoso ciudadano, me ha llenado de profunda congoja. Dígnese aceptar mis sinceras condolencias.—Pablo M. Berutti

TELEGRAMAS DE PESAME

Tres Lomas, Marzo 11.—Dirección de LA PRENSA.—En nombre de la redacción de "La Prensita" y en el mío propio, nos asociamos al duelo de ese diario, enviando nuestro sentido pésame.—[illegible]

[illegible] (Buenos Aires), Marzo 11.—Dirección de LA PRENSA.—Dolorosamente impresionado por el inesperado fallecimiento del ilustre ciudadano é irreemplazable periodista doctor José C. Paz, presentamos las sinceras condolencias y adhesión al justo duelo de LA PRENSA y de la República entera.—Atanasio Lanz y Marasio A. Lanz.

Ramos Mejía, Marzo 11.—Señor Ezequiel P. Paz.—Hondamente consternado presento la expresión de mi simpatía y de mis sinceras condolencias.—Nicolás Amuchástegui

Quilmes, (Buenos Aires) Marzo 11—Señor director de LA PRENSA.—Reciba el sentido pésame por el fallecimiento del inolvidable obrero de la cultura nacional, doctor José C. Paz.—Luis R. Fors.

Mendoza, Marzo 11. Señor director de LA PRENSA.—Mi más sentido pésame por la irreparable pérdida.—Villegas de Caro.

Campana, Marzo 11. Señor director de LA PRENSA (Buenos Aires).—Reciban mis condolencias por el fallecimiento del doctor Paz.—Antonio Bellomo.

Carmen de Areco, Marzo 11.—Señor director de LA PRENSA.—Reciba mis sinceros sentimientos de condolencia, por el fallecimiento del doctor José C. Paz.—Martín Gillen

Chivilcoy, Marzo 11.—Señor director de LA PRENSA.—Director y redactores de "La Unión" envían su sincero pésame por la muerte del doctor José C. Paz.—"La Unión".

San Nicolás, Marzo 11—Dirección de LA PRENSA (Buenos Aires).—Acabo de saber la infausta noticia del fallecimiento del director propietario de LA PRENSA, doctor José C. Paz. Asóciome al sentimiento que ha causado la pérdida del fundador del diario coloso sud americano—Vicente Balado.

Campana, Marzo 11—Señor director de LA PRENSA, (Buenos Aires).—Pésame.—J. Caffera

Chacabuco, Marzo 11.—Dirección de LA PRENSA.—Envío á la dirección y al personal del diario, mi más sentido pésame, por la muerte del distinguido ciudadano, doctor José C. Paz.—José J. Vidaurre.

Avellaneda (Buenos Aires) Marzo 11—Señor director de LA PRENSA.—Envíole la expresión de mi sentida condolencia por el fallecimiento del ilustre periodista, doctor José C. Paz, fundador de LA PRENSA.—Manuel J. Estévez.

La Plata, Marzo 11.—Dirección de LA PRENSA.—"El Día" de La Plata se asocia íntimamente al duelo del periodismo argentino, que es el duelo del país. En su nombre y en el mío propio doy á su diario el pésame más sincero.—Juan J. Atencio

Mercedes, Marzo 11—Dirección de LA PRENSA.—La dirección de "El Siglo", de Mercedes, condolida por el fallecimiento del distinguido ciudadano y periodista, doctor José C. Paz, presenta su sentido pésame al colega que pierde uno de los más decididos propulsores del periodismo nacional.—José C. Rodríguez.

Zárate, Marzo 11.—Señor Ezequiel P. Paz.—Envíole mis mayores condolencias.—Arturo Celery, capitán de fragata

San Antonio, Marzo 11.—Dirección de LA PRENSA.—Sea fiel intérprete con la familia del malogrado doctor José C. Paz, por parte de los suscriptores de LA PRENSA y de quien suscribe, los profundos sentimientos.—Carlos de Roza, agente

La Plata, Marzo 11.—Dirección de LA PRENSA.—El deceso del doctor Paz significa una gran pérdida para el país. Era un exponente de la cultura del progreso interno y de nuestra representación exterior que mantuvo con prestigio y brillo. Les presento la más viva condolencia como amigo y argentino.—Manuel F. Escobar.

Las Armas, Marzo 11.—Dirección de LA PRENSA.—Dolorosamente sorprendido por el fallecimiento de mi querido y buen amigo doctor José C. Paz, acepte esa dirección mi más sentido y sincero pésame.—Felipe A. Llavallol.

Chacabuco, Marzo 11.—Dirección de LA PRENSA.—Mi más sentido pésame por la irreparable pérdida.—M. Lozano.

San Nicolás, Marzo 11. Señor Miguel Silva.—Sincero pésame.—José M. García.

Monte, Marzo 11. Señor Horacio Castro Videla, secretario general de LA PRENSA.—Lamento de todas veras el fallecimiento del doctor José C. Paz. Reciban mi más sincera condolencia.—J. E. De Bentron

Mar del Plata, Marzo 11.—Dirección de LA PRENSA.—Me asocio al duelo de ese gran diario, motivado por la pérdida de su ilustre fundador, el esclarecido ciudadano, doctor José C. Paz.—César A. Ceretti

Azul, Marzo 11.—Dirección de LA PRENSA.—"El Orden", se asocia sinceramente al duelo del colega por la irreparable pérdida sufrida.—Pedro T. Toscano, director.

Carmen de Areco, Marzo 11.—Señor Ezequiel P. Paz.—El delegado del Touring Club Argentino en Carmen de Areco, manifiesta á usted su más sincero pésame por la muerte del doctor José C. Paz.—José Manuel De Olano.

La Plata, Marzo 11. "El Círculo de Periodistas" de la provincia, se adhiere al sentimiento general provocado por el sensible fallecimiento del doctor Paz y envía su sincera condolencia á LA PRENSA.—Miguel A. Fulle. Eduardo Peralta Martínez, Marcos M. Blanco, secretario.

La Plata, Marzo 11—Dirección de LA PRENSA.—Los jefes y oficiales del cuerpo de bomberos de La Plata, deploran la sensible pérdida del patriota estadista, doctor José C. Paz.—F. Fossa, jefe del cuerpo.

Mar del Plata, Marzo 11.—Señor Horacio Castro Videla.—Hondamente impresionado envío á usted mi más sentida condolencia por tan irreparable pérdida.—Lorenzo Balleto.

La Plata, Marzo 11—Señor Horacio Castro Videla.—Ruego en mi nombre y del personal de la sucursal de La Plata, acepte la dirección las expresiones de nuestra más sincera condolencia por el fallecimiento del fundador de LA PRENSA, doctor José C. Paz.—Manuel M. Elicabe.

La Plata, Marzo 11—Señor director de LA PRENSA.—Dígnese aceptar mis sinceras condolencias por el sensible fallecimiento del ilustre fundador de ese gran diario.—V. Raffinetti.

General Paz (Buenos Aires), Marzo

SINCERO HOMENAJE AL FUNDADOR DE "LA PRENSA"

11.—Dirección de LA PRENSA.—Envíole mi sincera condolencia por la irreparable pérdida experimentada por el fallecimiento del malogrado doctor José Clemente Paz.—F. Pesqueira.

Mercedes (Buenos Aires), Marzo 11—Dirección de LA PRENSA—Reciba mis condolencias por la muerte del doctor José C. Paz, que constituye una pérdida nacional.—F. E. Ballesteros, intendente.

Mercedes, Marzo 11—Señor director de LA PRENSA—Por su intermedio presento al personal de ese diario mis sentimientos de pesar por la muerte del doctor José C. Paz.—C. De la Vega, corresponsal.

La Plata, Marzo 11—Dirección de LA PRENSA—El deceso inesperado del preclaro fundador de ese gigante del periodismo americano, significa para los argentinos una pérdida irreparable y es motivo fundamental de duelo público. Por ello, la muerte del doctor José C. Paz, tiene que ser llorada de uno á otro extremo de la nación, á la cual sirvió siempre con honradez de miras, preclara inteligencia, vasta ilustración y acendrado patriotismo. "La República", pues, se honra en unir sus condolencias á las del país entero dolorosamente afectado en sus fibras más sensibles por tan infausto suceso.—Pedro Díez Gómez, director.

Luján, Marzo 11—Señor Ezequiel P. Paz.—Le envío la expresión de mi más sentida condolencia por el fallecimiento de su ilustre padre, doctor José C. Paz.—J. F. Silva.

Mendoza, Marzo 11—Señor director de LA PRENSA—Los directores y redactores de "El Debate", condolidos por la pérdida que enluta al periodismo nacional, expresan al señor Ezequiel P. Paz, el más sincero pésame.—Roberto Martínez Cuitiño, secretario de redacción.

Santa Fe, Marzo 11—Dirección de LA PRENSA.—Acepte ese diario y todo el personal de redacción mi más sentido pésame por la pérdida irreparable de nuestro director—Aparicio Zeballos.

Rosario, Marzo 11—Dirección de LA PRENSA.—La dirección, redacción y administración de "La Capital", se adhiere al hondo pesar causado en ese diario y en el país entero por el fallecimiento del doctor José C. Paz, modelo de periodista y de caballero y factor ponderable de los progresos nacionales.—Doctor Ovidio A. Lagos, Fanor Gelabert, José R. Carasa, Daniel B Pérez, Manuel Arganaraz, Julio Zeballos, Julio Garay Díaz, Armando Larra, José Ruiz Acosta, Adolfo Gómez, Humberto F. Castro, Ismael Ferrer, Straus Gershey, Simón Avendaño, Alberto Beyermann, Alfonso Pérez, Francisco Collano, Domingo G. Méndez, J. Segarra, E. Damonte y F. J. Neyra.

Rosario, Marzo 11.—Dirección de LA PRENSA.—Acepte mi pésame la familia de ese diario. Ha caído el tronco, dejando buen retoño.—Angel Vieyra.

Rosario, Marzo 11.—Dirección de LA PRENSA.—Mi más sentido pésame por la irreparable pérdida del doctor Paz.—Georgino Linares.

Rosario, Marzo 11.—Dirección de LA PRENSA.—Le presento mi sincera condolencia por la gran pérdida que llora.—Su amigo, C. Casablanca.

Corrientes, Marzo 11.—Dirección de LA PRENSA.—Florencio Pinet, coparticipa del duelo de ese diario por el fallecimiento de su ilustre director.

Sucursal Santa Fe Sur, Marzo 11—Dirección de LA PRENSA.—Lamentamos hondamente la grande pérdida que experimenta esa grande familia y la patria, con la muerte del esclarecido é ilustre doctor Paz.—Mario J. Mariano Ageira.

Estación del Sud, Marzo 11—Dirección de La PRENSA.—Sentido pésame por la grande pérdida.—Guillermo Goyena.

Concordia, Marzo 11—Dirección de LA PRENSA.—El fallecimiento del doctor José C. Paz, es un hecho luctuoso para el periodismo argentino, y en la parte que les corresponde la dirección y la redacción de "El Litoral" se asocian al duelo del ilustre colega.—Francisco Blanco, director de "El Litoral".

Córdoba, Marzo 11—Comparto intimamente el dolor causado por el fallecimiento del doctor José C. Paz, fundador de LA PRENSA, cuya muerte constituye un verdadero duelo nacional.

Con la desaparición del doctor Paz, el periodismo nacional pierde á un miembro de los más importantes y que más renombre ha dado al país por las justicieras campañas del diario LA PRENSA en pro de las instituciones y del engrandecimiento del país.—A. B. Lastinieri.

Tucumán, Marzo 11—Causó honda sensación y pesar la desaparición del doctor José C. Paz, en quien se reconocen grandes condiciones de talento y de honorabilidad.

Los diarios publican extensos artículos, en los que deploran esta irreparable pérdida y hacen elogios merecidos del extinto.

Todos han dado la noticia ampliamente en su sección telegráfica.

25 de Mayo, Marzo 11—Señor Ezequiel P. Paz—Lamento el deceso del fundador de LA PRENSA. Acompáñole en el dolor de esta hora amarga—José M Grau.

Tigre, Marzo 11—Señor director de LA PRENSA.—Lamento la sensible pérdida del doctor José C. Paz y me adhiero á su muy justo dolor.—Delfina S. de Gorge.

Bahía Blanca, Marzo 11—Señor Alejandro J. Paz.—Reciba mi profunda condolencia. El fundador y director de LA PRENSA es el padre ejemplar de una gran familia, que es á su vez, escuela de carácter y cátedra de nobles enseñanzas. Su muerte tan inesperada enluta muchos corazones y hiere muchos leales sentimientos de admiración y respeto. El doctor José C. Paz, era un argentino ilustre, un exponente de la raza y una de las columnas más fuertes de la cultura y de la dignidad nacional. Su obra está en LA PRENSA y ella ha de perpetuarse y agigantarse para honra de la memoria de su fundador.—A. Infante.

Las Marianas, Marzo 11—Dirección de LA PRENSA.—Nuestro más sentido pésame.—E. Bernal y Cía.

Giles, Marzo 11—Señor Horacio Castro Videla.—Sírvase aceptar nuestro sincero pésame por la irreparable pérdida experimentada por el fallecimiento del ilustre doctor José C. Paz.—Doctor Fernando C Lillia y Luis Tatasciore.

Alberti, Marzo 11 — Señor Horacio Castro Videla.—El ciudadano que ame la patria y el gobierno honrado de sus leyes tiene que sentir como ustedes hondo dolor al perder en el doctor Paz LA PRENSA y la República, uno de sus culminantes factores de progreso, material y moral. Se adhiere á este justo sentimiento su atento afectísimo—Miguel Bonett.

Coronel Brandsen, Marzo 11.—Dirección de LA PRENSA.—La muerte del doctor Paz, es un duelo nacional.

Hago presente á esa dirección mi sentimiento de pésame.—Juan J. Hasperué.

Tandil, Marzo 11.—Dirección de LA PRENSA.—Reciba las manifestaciones de mi más sincera condolencia por el fallecimiento del doctor José C. Paz.—Raimundo Piñero.

Las Flores, Marzo 11.—Dirección de LA PRENSA.—Reciban mi sentido pésame.—Antonio G. Echavarría.

Saladillo, Marzo 11.—Dirección de LA PRENSA.—Los suscriptos corresponsales de LA PRENSA, presentan al director las expresiones de su más íntima condolencia por la tremenda desgracia que enluta á ese diario y al periodismo nacional.—Francisco Pardo Campos y Emilio M. Ogando.

Mercedes, Marzo 11—Dirección de LA PRENSA.—La noticia del fallecimiento del doctor José C Paz, ha repercutido dolorosamente entre los miembros del periodismo local.

En nombre de la solidaridad profesional envío á la redacción de LA PRENSA mi homenaje de condolencia—José C. Torres, director de "La Provincia".

Tandil, Marzo 11—Dirección de LA PRENSA.—Acepte mi pésame por la irreparable pérdida del doctor José C. Paz.—Matías Carné.

Ramallo, Marzo 11.—Dirección de LA PRENSA.—Presento á la dirección mi más sentida condolencia por la irreparable pérdida del benemérito doctor José C. Paz.—Pedro C. Servini.

Pilar, Marzo 11—Dirección de LA PRENSA.—Lamentamos la irreparable pérdida que sufre ese gran diario con el fallecimiento de su ilustre y noble jefe doctor Paz, defensor de los intereses del pueblo.—Ciriaco Rojas y Pedro A. Patiño.

Luján, Marzo 11—Dirección de LA PRENSA.—Los corresponsales que suscriben, se asocian sinceramente al dolor que aflije á los demás miembros, de esa casa.—Francisco Galcerán y Alfonso Madrazo.

Isla Maciel, Marzo 11—Dirección de LA PRENSA—Envío á LA PRENSA mi sincero pésame en la dolorosa hora de prueba por que pasa.—Ramón Pérez de San Julián.

Adrogué, Marzo 11—Dirección de LA PRENSA.—Ante la irreparable pérdida que lamenta LA PRENSA, así como el pueblo de la nación, con el fallecimiento del ilustre compatriota doctor José C. Paz, yo, un modesto colaborador de la gran obra del estimado extinto, me asocio al duelo con todo el corazón.—A. Belgrano.

Tigre, Marzo 11—Dirección de LA PRENSA.—Profunda á la par que penosa impresión causó en ésta la noticia del fallecimiento de doctor Paz. El corresponsal de LA PRENSA envía á su dirección y redactores su más sentido pésame.—Juan José Alvarez.

Máximo Paz, Marzo 11—Señor Alejandro Paz—Le ruego acepte mi más sentido pésame por la irreparable pérdida experimentada por el fallecimiento del ilustre doctor José C. Paz.—Domingo Sojo.

Mercedes, Marzo 11—Dirección de LA PRENSA.—Presento mis sinceras condolencias al gran diario que fundara el eminente ciudadano doctor José C. Paz, cuyo fallecimiento deja un vacío inmenso en el periodismo argentino y en los anales de la cultura nacional.—Rufino T. Bello.

PESAMES POR TARJETA Y PERSONALMENTE

Ministro de Marina, contraalmirante J. P. Sáenz Valiente; Ministro de Guerra, general Gregorio Vélez; ministro de Chile, Miguel Cruchaga Tocornal; Enrique Antúñez Cazzote, Antonio Gregorio Echevarría, Federico B. Vilaró, Román R Bravo, Ramón J. Palacio, José Eiriz, Francisco Arboleya, Federico Silva Garretón, Gervasio Pardo, Francisco Alejandro Echevarría, Atilio A Loreo, Francisco Arboleya, Laureano Oliver, Carlos A. Aldao, Salvador Judica, Gil Dubinsky, Antonio Gregorio Echevarría, Juan Pablo López, Serafín Quinos, Edmond Christot, Gerardo Soremni, Benjamín Roqué, Carlos Henríquez, Justo del C. Herrera, Encarnación A. de la Plaza, Carlos Torcuato de Alvear, Amador González Veiga, Rafael Manzanares, Justo S. López de Gomara, Luciano Abeille, Belisario Otamendi, Pastor Lacasa, Alberto Fonques Duparc, J. M. París, doctor Manuel I. Nelson, Rafael Castillo, Gastón Fernepin, José Ariazzi, Pablo Olivera Vélez, Gualterio P. Warden, A Oyarzábal, R. Gómez, Carlos de Lahitte, A. Helguera Sánchez, Tomás Sastre, Veneración Etema, Hermenegildo Batista, Adolfo Rothkopf, Adrián Becar Varela, doctor Belisario D. Otamendi, Juan Carlos N. Martínez, Juan José Ezeyza, Agustín Marsano, Luis Molteni, Antonio S. Crouzel, Carmelo E. Carbone, Roberto H. Reid, Julio Muro, Carlos Aubone, Pedro O. Luro, Carlos Vega Belgrano, Faustino Da Rosa, Pedro Risso-Patrón, James Dey, Harry Scott, P. L. Rendón, Henry Conches, Alejandro Funes Lastra, James Fiddy, doctor O. Balmert, Felipe Centeno, Jacobo Acrich, Pedro Martínez Hoyo, Tomás Pucio, Miguel Lipreti Natal Rufino, G. Yoshio Shinya, Aquiles Damianovich, José Merlo, Moisés Acrich, N. Prof. Orlandi, doctor Juan Carlos Garay, José Camilo Crotto, Henry Hussey, Ada M. Elflein, Bernardo Cabral, Arsenio E. Córdoba, Manuel Corral B. Guillermo Donnewald, Tomás R Cullen, Martín Ponisio, Marcos J Lavalle, Pastor S. Obligado, Miguel Ponce, T. Marina de Iñiguez, Fernando Olden Magnasco, Pedro A Catalano, Lozano y Méndez, Antonio López, Ramón Martínez, Pedro Maestre, señora de Pinedo, Agustín Proacci, Isidro David, A. Amespil, Emily R. Garín, Marcos Antonio Chiappi, Gregorio Bardier, R. J. Sisterna, E. García Mardi, Julio Rodríguez Torres, N. Orlando, R. Gómez, Emidio A. Zanniboni, Leonardo F. Napolitano, Bartolomé Nassino, C. Larco, Francisco Zelazeyaran, José M Ahumada, Ignacio L. de Rezábal, Diego Ríos, Rafael Fortini, N Lipretti, Tosca M. O. de Lipretti, Ireneo E. Collado, Esteban Navarro, Faustino Comendador, capitán Juan A. Echenegufa, Antonio N Obligado, Antonio Casarero, Eduardo Velázquez, Juan M. Carreras, Eduardo Carreras, Marcelino Carreyra, Antonio M. Ambrosio, Francisco Portas, R. Castellanos, Pablo Emilio Morsari, Manuel de Soto Cabería, Angel Alvarez, Julián Vaccaro, Martín Camblón, J. Aranda Zcaza, Francisco Cantorela, Eloy Buxó Canel, Angel del Valle, Guillermo Terrasse, Moisés Ismael, José Robert, P. Cabrera, Federico M. Carutta, Juan E. Báez, Enrique Michelena, Juan Carranso, Juan Páez, Antonio H. Ottas, Antonio Carbonell, Higinio Vallejos, Luis V. Varela, Rufino Paredes Brey, Esteban Daneri, Francisco Echape, Lorenzo Di Matto, Antonio Malatto, Angel López, Marcial del Morral, Cosme Mariño, Martín Panisio, doctor José A. Raíces, Delfín Vieyra, José Carlos Maubé, Adolfo E. Conde, Benjamín Roqué, Salvador Aliotto, F. Casaux, Benito Villanueva, Manuel I. Molina, Pedro Gandencio, José Marengo, A. Pallejam, Manuel R. Dávila, Guillermo Pintos, Miguel Ponce, Eduardo Gismondi, Antonio Lauría, J. T. Argüello Gómez, Vicente Peluffo, Juan Bay, Heraclio Roig, Enrique Thwaites, Pedro Lucca, Manuel R. de Anchorena, Rafael Calzada, Jerónimo Ferreyra, Eduardo Roldán, Ricardo O. Staub, Juan Espinosa, Rafael L. de María, Luis Klappenbach (hijo), Eugenio Dugendre, Ricardo Santilán, V. S. Lobato y Cía., "The Buenos Aires Herald", Emilio Visitti, Tomás Bell, Arturo Tomás Bell, M. Raggio Carneiro, José Luplani, Alberto Meyer Arana, José F. Canzela, Pedro G Aranago, Juan Carlos Barros, Juan Angel Martínez, León Lenain, Ignacio Ma Gómez, Carlos Ma Fernández, teniente coronel Higinio Vallejos, Blanco y Alvarez Drago, José C. Rodríguez, Francisco Rayneli é hijo, M. Livingston, Angel Bignarteli, Silvestre A. Cremona, Rogelio P. Raenelli, José Antal, Mariano Salabert y Cía., Carlos Luis Molina, J. M. Escalier, José Manuel Pando, Pedro Díez Gómez, Edmond Vernieres, Luis A. Bagur, doctor Carlos Paires, doctor Abelardo Rueda, Luis Moragues, Antonio Fernández Reyes, José G Perruelo, Gastón Grau, Gabino Rodríguez, Alberto Olivera Córdoba, Nicolás Casas, doctor J. A. Manú, Severio Gargaglione, Francisco Niño, Juan P. Paz, Antonio B. Andino, J. Berón de Astrada, club social "La Prensa", Rodolfo E. Castro, Manuel Fariños, Manuel San Martín, Ricardo Rey (hijo), Casiano Cremona, Carrillo y Mancini, Julián Berrojalbis, Alberto Gorchs, Juan A. Medone, Luis G. Pinto, Feliciano S. Yubero, Alfredo Villamayor, Tomás Ferradás Amoedo, Amilia Amado, Marcelo Trebino, M. Moisés Valenzuela, Nicomedes Miranda, Setimio Vianello, Guillermo Welch y familia, doctor Ernesto F. Polito, César A. Pettinaroli, doctor S. A. Marino de ter César Viale, Ramón R. Bravo, Isabel G. de la Solana.

DE NUESTROS CORRESPONSALES

Mar del Plata, Marzo 11—El doctor Dávila y el señor Alejandro Paz, continuaron hoy recibiendo en sus residencias, á numerosas personas que iban á expresar el pesar causado por la desaparición del doctor Paz. El gobernador Arias visitó por la tarde al doctor Dávila, y después de manifestarle su pésame pidió que como homenaje á la memoria del eminente ciudadano doctor Paz, quedase sin efecto el almuerzo que el Club Mar del Plata, pensaba ofrecerle mañana martes. Pidió, también, que se considerase suspendida esa manifestación, como adhesión al dolor causado en la persona del doctor Dávila, por la desaparición del señor Paz. Por la sucursal de LA PRENSA desfilaron en las horas del día, numerosas personas que exteriorizaron el sentimiento causado por la muerte del distinguido ciudadano.

La edición de hoy fué arrebatada, puede decirse, á los vendedores, no quedando un número á las 6, para venderse; fueron muchas las familias que después de esa hora se dirigieron á la sucursal, por no haber logrado un ejemplar, con objeto de pedir detalles del fallecimiento del doctor Paz.

San Juan, Marzo 11—Profundo pesar ha causado la noticia del fallecimiento del doctor José C. Paz.

En los círculos sociales se dice que su fallecimiento enluta á todo el periodismo americano, y que la República pierde á un gran hombre, factor principalísimo del progreso argentino en todos sentidos.

Los diarios de la tarde se ocupan de tan sensible pérdida.

Olivos (Vicente López), Marzo 11—El vecindario lamenta el fallecimiento del fundador de LA PRENSA doctor José C. Paz, haciendo justicia á las nobles cualidades que adornaban su persona, y á la vasta labor de su gloriosa existencia, realizada en bien de su patria y de sus semejantes.

Baradero, Marzo 11—Impresión sincera de condolencia ha causado en el vecindario el fallecimiento inesperado del fundador de LA PRENSA, doctor José C. Paz, ilustre argentino que dió á la patria días gloriosos y fecundos con su actividad, talento y patriotismo. El coloso ha caído, pero su obra queda perenne ante las generaciones de propios y extraños que admiran el talento y el esfuerzo del titán del periodismo nacional. Gloria al esforzado campeón que supo culminar los grandes ideales á que aspira la patria.

Acepte la dirección mi pésame profundo, haciéndolo extensivo á los deudos del extinto.

Martínez, Marzo 11—Cumplo el penoso deber que por cartas y personalmente me ha significado el culto vecindario de Martínez, pidiéndome sea intérprete ante la dirección de ese diario, de los sentimientos de pesar que les ha causado el fallecimiento del doctor José C. Paz, fundador del gran diario LA PRENSA.

Moreno, Marzo 11—Penosa impresión ha causado en ésta el fallecimiento del distinguido y preclaro ciudadano doctor José C. Paz.

Ituzaingó, Marzo 11—Penosa impresión ha causado la noticia del fallecimiento del fundador de LA PRENSA. Se considera una pérdida nacional, y se encomian las altas cualidades de patricio y los ejemplos que deja de austeridad cívica y propulsor de los progresos nacionales en todas las manifestaciones de la actividad inteligente.—F. E. Vidaurrázaga.

Córdoba, Marzo 11—Los diarios publican largos artículos necrológicos sobre el doctor José C. Paz, fundador y propietario de LA PRENSA, uno de los hombres de más saliente actuación é importancia en el país.

Saladillo, Marzo 11—Verdadera consternación produjo el inesperado fallecimiento del fundador de LA PRENSA, doctor José C. Paz. Numerosas personas de significación social y política han hecho espontáneas manifestaciones de condolencia reconociendo en el extinto un distinguido ciudadano, gran patriota y como periodista ese talento eximio que ha hecho triunfar la hoja por él fundada hasta elevarla á uno de los primeros rangos en el periodismo universal.—Francisco Pardo Campos, corresponsal.

Luján, Marzo 11—Profundo pesar ha causado en esta ciudad y partido, la ingrata y dolorosa noticia del fallecimiento del querido é inolvidable fundador de LA PRENSA, señor José C. Paz.

Con ese motivo numerosas personas de alta significación social y política, me han pedido sea intérprete ante la dirección del diario y distinguida familia del ilustre extinto, de su condolencia por tan sensible pérdida que se considera como una verdadera desgracia nacional.—Galcerán.

Bragado, Marzo 11—Honda impresión ha causado en ésta el fallecimiento del doctor José C. Paz.—Juan A. Fontana, corresponsal.

Campana, Marzo 11—Fué muy sentida en todos los círculos de la localidad, la muerte del distinguido é ilustre caballero doctor José C. Paz, fundador de ese diario.

General Sarmiento, Marzo 11—En el vecindario de este pueblo ha producido dolorosa impresión la noticia del fallecimiento del doctor José C. Paz, director propietario de LA PRENSA, el valiente batallador del periodismo nacional que con tanta altura como patriotismo defendió siempre el derecho de los pueblos oprimidos por gobiernos huérfanos.

Mis expresiones de condolencia por tan irreparable pérdida.—Domingo J. Novillo, corresponsal.

Avellaneda, Marzo 11—Ha producido consternación la noticia del fallecimiento del integérrimo patriota doctor José C. Paz, demostración incontrastable de lo que puede la voluntad y energías argentinas al servicio de la patria.

Todos los centros, asociaciones y numerosas personas espectables, se han apersonado á los corresponsales para significar el hondo pesar que la irreparable pérdida produce en todos.

Reciba LA PRENSA el sentido pésame de la ciudad de Avellaneda y de sus exponentes de cultura y riqueza.

Isla Maciel, Marzo 11—Ha causado dolorosa impresión la noticia del fallecimiento del fundador de LA PRENSA, doctor José C. Paz, grande personalidad periodística, que ha dado á la patria, una hermosa página de honestidad, labor y patriotismo.

Alta Gracia, Marzo 11—Constituye el comentario del día la lamentable pérdida del fundador de LA PRENSA, doctor José C. Paz.

Se exteriorizan expresiones benévolas y de sentimiento profundo para el extinto, persona digna y patriota.

Mercedes, Marzo 11—Por esta corresponsalía han desfilado numerosos caballeros, testimoniándome su pésame por la dolorosa pérdida que ha enlutado para siempre á la vieja casa hospitalaria, donde las verdades y la justicia tienen su culto predilecto y el progreso nacional su más fuerte palanca.—Rufino T. Bello, corresponsal.

San Fernando, Marzo 11—La noticia del fallecimiento del esclarecido ciudadano doctor José C. Paz, me ha producido el más vivo sentimiento, como asimismo en esta ciudad, donde el extinto tuvo extensas vinculaciones, pues en otras épocas supo pasar temporadas de verano en su conocida finca de ésta.

Muchos son los vecinos que han estado en esta sucursal de LA PRENSA para que trasmita á ese diario sus condolencias por tan grande pérdida.—P. A. Duhalde, corresponsal.

Villa Toro, Marzo 11—Reciba esa dirección mi más sincero pésame en el que me acompañan los lectores de LA PRENSA, por el fallecimiento del doctor José C. Paz.

Bahía Blanca, Marzo 11—La noticia del fallecimiento del doctor José C. Paz ha causado profunda impresión.

"Nueva Provincia" publica un sentido artículo, que perfila la personalidad del ilustre argentino.

CONDOLENCIAS DEL EXTRANJERO

Wáshington, Marzo 11 — Envío á LA PRENSA mi más sentido pésame personal y las condolencias de la Unión Panamericana, por el fallecimiento del doctor José C. Paz.—John Barrett, director de la Unión Panamericana.

Wáshington, Marzo 11 — Rómulo S. Naón, ministro argentino en Estados Unidos, envía sus sentidas condolencias á LA PRENSA, por el fallecimiento del doctor José C. Paz.

Niza, Marzo 11 — Acompaño al doctor Adolfo Dávila, redactor en jefe de LA PRENSA, en su pesar por el fallecimiento del doctor José C. Paz.—Augusto J. Coelho.

Nueva York, Marzo 11 — Acepte LA PRENSA nuestros sentimientos de profunda simpatía con motivo de la irreparable pérdida que acaba de sufrir en la persona del doctor José C. Paz.—Robert Hoe y Co.

Lima, Marzo 11 — Acompaño á LA PRENSA y á la familia Paz en su sentimiento por la irreparable pérdida sufrida con el fallecimiento del doctor José C. Paz y expreso al personal de ese diario mis sinceras condolencias.—R. G. Gepp, corresponsal de LA PRENSA.

Madrid, Marzo 11 — Me adhiero á los testimonios de condolencia por el fallecimiento del doctor José C. Paz.—Martín Fernández, corresponsal de LA PRENSA.

Roma, Marzo 11 — He sabido con el más profundo pesar el fallecimiento del doctor José C. Paz y me adhiero de todo corazón al duelo de la familia y de mis colegas. — Mario Fantozzi, corresponsal de LA PRENSA.

Río de Janeiro, Marzo 11—Dirección de LA PRENSA.—Mis condolencias por la muerte del doctor Paz.—Arthur Costa.

Torino, Marzo 11 — Dirección de LA PRENSA. — Sentido pésame. — Girola.

Montevideo, Marzo 11 — Señor Alejandro J. Paz. — Reciba usted mis más sentidos pésames por el reciente duelo que enluta su hogar. — J. A. Paganini.

Montevideo, Marzo 11 — Dirección de LA PRENSA. — Sentidas condolencias por el fallecimiento del ilustre fundador de LA PRENSA, doctor Paz.—Raúl Montero Bustamante.

Montevideo, Marzo 11 — Dirección de LA PRENSA. — Profundamente apenado por el fallecimiento del ilustre fundador de LA PRENSA, doctor José C. Paz, presento mis más sinceras condolencias á los deudos del ilustrado extinto, adhiriéndome á las manifestaciones de pésame de los compañeros de redacción en este día de duelo para la familia periodística.—Joaquín Odicini Sagra.

JUICIOS DE LOS COLEGAS

"LA NACION", (capital)

Ha fallecido ayer en Montecarlo, en donde residía desde hace algunas semanas, el doctor José C. Paz, fundador de nuestro colega LA PRENSA. Nacido en 1842, el señor Paz vivió una vida de grande actividad, nunca ociosa mientras las fuerzas físicas le permitieron consagrar sus energías al trabajo, á la política, á la diplomacia, al periodismo.

Las buenas causas de aquellos tiempos que parecen ya tan viejos, tuvieron en el doctor Paz un defensor entusiasta. Peleó por la provincia de Buenos Aires en la guerra con la Confederación, estuvo al lado del general Mitre en Pavón, en calidad de ayudante; la revolución de 1874 le contó entre sus más decididos sostenedores.

Elegido miembro de la Cámara de Diputados de la Nación en 1889, dejó ese puesto para llevar al exterior la representación de la República, primero á Madrid, después por algún tiempo á París. Sus condiciones de hombre de mundo, su tacto, afinado en la vida política y en las luchas del periodismo, su constante preocupación por los intereses nacionales, le señalaron como un digno representante del país.

De la diplomacia, el doctor Paz volvió al periodismo, la pasión dominante de su vida.

Muy joven aun, en 1869, había fundado LA PRENSA y desde el primer día dedicó á su diario toda su inteligente actividad y todo su fogoso entusiasmo, servidos por un criterio cuyo norte fué siempre la defensa sincera de sus convicciones de patriota y de político. Los que han conocido el periodismo bonaerense de mediados del siglo pasado, quienes saben lo que significaba entonces la empresa de publicar un diario y sostenerlo podrán apreciar debidamente la obra del doctor Paz en ese sentido. Después, durante largos años, dirigió personalmente su diario sin rendirse á la fatiga ni medir los sacrificios que la tarea le imponía y tuvo la fortuna de ver coronados sus esfuerzos por un éxito que ha sido valiosa contribución al desarrollo del periodismo nacional.

Sus últimos años los pasó el doctor Paz en Europa, pero nunca dejó de tener el pensamiento puesto en la patria, que en él pierde á un servidor prominente, y el periodismo nacional á uno de sus más eficaces propulsores.

"La Razón", (capital)

Ha fallecido ayer en Montecarlo—tras una breve enfermedad que al principio no infundiera alarme alguna—el doctor don José C. Paz, eminente compatriota que hace muchos lustros figuraba con honor, entre la pléyade selecta de los grandes hombres de la República.

Luchador esforzado é infatigable, tenía el temple acerado que caracterizó á los patricios de la gran época en que se forjaran los brillantes destinos de esta joven y pujante nacionalidad, en las enconadas luchas de su organización política definitiva.

Desde los días de su adolescencia reveló en él un intelecto brillante, hermanado á un carácter de excepcional vigor, cuya modalidad saliente fué—en aquellos días de prueba—un valor realmente heroico, consagrado en todo momento á la defensa de las grandes causas de carácter nacional, que solicitaron las probadas energías de los hombres de esas épocas.

El talento del doctor Paz, permitióle, desde entonces, entrever los grandes destinos que estaban reservados á su noble patria. En armonía con ellos trazó el programa de su acción y de su vida, marcando la línea de conducta en que, inflexiblemente, se ha mantenido hasta la hora infausta de su muerte. Todas sus poderosas facultades, todo su valor, todas sus energías, todos los resortes de su privilegiada organización física, fueron puestos al servicio de aquel programa, evidenciado en forma intergiversable en el gran diario que fundara precisamente en esos días, y justo es confesar que al través de todas las vicisitudes—en días de borrasca como en horas de bonanza—esa norma ha sido inquebrantablemente observada, ha marcado rumbos á la acción personal del grande hombre que la inspiró, á su vida pública y á aquella prestigiosa hoja de publicidad, que forma hoy en la extrema vanguardia del periodismo mundial.

Nacido en un hogar cuyos prestigios eran notorios, don José C. Paz no tardó en acentuarlos aún más, con la patriótica gallardía de su conducta, señalada á la admiración pública por rasgos generosos, aun en aquellos días en que el culto al valor, estaba en su apogeo, siendo el denuedo el lujo de todos los hombres que aspiraban á destacarse en la consideración de sus conciudadanos y en las preferencias de sus correligionarios.

Fué así un verdadero caudillo cívico, cuya nombradía corrió en lenguas de la fama, de uno á otro confín de la República, cimentando una popularidad que acaso le hubiera llevado á escalar en breve tiempo las más altas posiciones oficiales, si la misma independencia y altivez de su noble carácter, no le hubiera orientado hacia otras cumbres, lanzándolo con todos sus bríos en la empresa titánica cuyo magnífico exponente es ese coloso que conocemos con el nombre prestigioso de LA PRENSA, citado con respeto y admiración hasta en los últimos confines del mundo civilizado.

Don Pepe Paz—como familiarmente le llamaba el país entero—tiene en ese gran diario la exteriorización de su talento, la hermosa muestra de sus capacidades de luchador, el mejor título á la admiración y al respeto de sus compatriotas, y al mismo tiempo el más imperecedero monumento que á su preclara memoria pudiera consagrarse.

En las campañas de ese gran órgano de publicidad, en su prédica diaria, en sus rumbos inflexibles, en sus modalidades peculiarísimas, velase erguida y presente siempre, como en los primeros años de labor personal y directa, la figura prestigiosa de su fundador, de aquel que tan bizarramente afrontara los peligros de todas las luchas de antaño, dando en muchas de ellas—como ocurrió el 74 y el 80—la primera y decisiva señal de la encarnizada y fragorosa lid.

Pocos, muy pocos entre los argentinos del presente, podrán presentar la hoja de servicios á la patria que se traduce en la vida y en la obra del deplorado extinto. Orador, escritor, periodista, soldado valeroso como pocos, político de claras vistas y arraigadas convicciones, diplomático sagaz y brillante, su acción fecunda se inicia en 1860, y se prolonga sin desmayo al través de medio siglo, consagrada toda ella al servicio de la Nación, sea para contribuir á resolver sus problemas internos, sea para consolidar sus prestigios en el exterior, sea para hacer resultar en todo momento su potencialidad económica, su grandeza indiscutida, las salientes glorias de su tradición y de sus anales.

Colocado por su propio y denodado esfuerzo, al frente de la columna más fuerte del cuarto poder de las democracias, supo ejercitar en la nuestra, en todo momento, su alto y trascendental ministerio, en armonía con las tendencias más sanas de la opinión pública de su país.

De ahí sus envidiables prestigios; de ahí su fama aun entre los que no le conocían; de ahí el elocuente duelo público, con que se ha de deplorar su deceso, tan pronto como sea conocido, no sólo en las poblaciones argentinas, sino en todas las sociedades americanas, que á todas sirvió en los momentos más álgidos de la tormentosa existencia de sus jóvenes repúblicas.

Hace ya ocho años que el doctor Paz vivía en París, lejos de las fatigas que le impusieron las primeras épocas de su gran diario, pero desde allí seguía con íntimo empeño los progresos de LA PRENSA, y pulía las facetas de la prestigiosa y múltiple entidad que engendraron su energía y su patriotismo.

El señor Ezequiel P. Paz, su heredero y sucesor en virtudes y en la dirección del colega, ha interpretado con brillo y con acierto el pensamiento que inspiró la creación del diario, y los procedimientos que le infundieron la vida y los prestigios de que goza.

Para él, para los suyos y para el colega, han de llegar merecidas palabras de consideración y consuelo, que atestiguan los afectos individuales y las consideraciones colectivas de nuestra sociedad.

El doctor Paz era una gran figura nacional. Ajeno á las luchas políticas de nuestro escenario de la actualidad, su personalidad cerníase hace tiempo en más elevadas esferas. Por eso mismo, sus prestigios se habían, por decirlo así, depurado, sustrayéndose á los juicios apasionados de otras horas. Ello contribuirá tanto, así como los eminentes servicios que rindiera al país, á hacer que ese triste suceso que comentamos, asuma todos los caracteres de un verdadero duelo nacional.

El doctor José C. Paz, había nacido en Buenos Aires, el 2 de Octubre de 1842. Contaba, pues, á la fecha, setenta años de edad.

Sus primeras actividades se encauzaron siendo muy joven, aún, en la labor agrícola, hacia la que siempre sintió marcadas inclinaciones. Fué, empero, breve su permanencia en ese radio de acción. Debía arrancarlo de ella la efervescencia del momento, obligándole á formar parte de uno de los ejércitos que combatía por deslindar la supremacía de Buenos Aires sobre la confederación. Desde esa iniciación, en la que pagó su tributo, cayendo prisionero al pretender llegar á la capital, tomó parte en varias acciones de guerra, participando de los azares de Pavón y de la guerra del Paraguay.

Destacado desde entonces del núcleo anónimo, ocupó importantes puestos públicos, entre otros, la secretaría de la Cámara de Diputados de la provincia, la diputación por Buenos Aires en 1880, la plenipotencia en Madrid en 1882, y la legación de París en 1893.

Su acción política ha sido decisiva mereciendo recordarse entre las páginas más brillantes de su vida, su alzamiento revolucionario el 23 de Septiembre de 1874.

"SARMIENTO", (capital)

Ha muerto en Europa el doctor José C. Paz. Y así, simplemente, dolorosamente, anunciamos la desaparición de un gran caballero, la parálisis de un gran corazón, la extinción de un gran carácter.

Fué el hombre, hombre de otras épocas y la bizarría de su silueta recordaba la generación ya ida del tiempo romántico y tempestuoso de la vida nacional. Y si ahora representaba una época, siempre, Pepe Paz encarnó una raza. El viejo linaje argentino, la fuerte estirpe porteña de aquellos años de la anarquía y la reorganización del país. Renunciamos á la tarea consuetudinaria de la biografía póstuma. Porque del hombre habla con más elocuencia el recuerdo personal que la lectura de algunas fechas y de algunos hechos. Fué un espíritu de paladín y un hombre de Smiles. Para alianza de hidalguía y de acción que sólo fúndese en la homogeneidad poderosa de los hombres de una pieza. La arrogancia triunfante del físico, acusaba la soltura valiente de la contextura interior. Elevada la talla, noble y amplio el gesto, fácil la palabra, imperativa la voluntad, denodado el corazón, alto el embozo de la capa romántica, la silueta de Pepe Paz, imponíase con el prestigio incontrastable de una brillante y robusta hombría. Así, caballero, vivió en caballería toda su existencia. LA PRENSA, no fué sino una aventura de hidalgo. Esgrimió el diario como hubiera podido empuñar una tajante espada para combatir, á pecho limpio y en primera fila. Ese azar, descubrió y orientó el caudal de sus energías. Aplicó su voluntad á la empresa como una espuela, al hijar de un caballo de sangre. Y triunfó, naturalmente, como triunfaba siempre aquella fuerza victoriosa.

Acaso el destino no cumplió para con él todas sus promesas. Tal vez la recompensa de la vida no estuvo, en cierto modo ajustada á las condiciones del hombre. Porque aquellas calidades orientábanle para sitios dirigentes que no ocupó. Es que don Pepe Paz aplicó á la política toda la valerosa intransigencia de un templado espíritu de varón cuando fuera necesario ductilizarse en irreflexible adaptación.

Su muerte nos causa un profundo dolor y despierta una honda ansiedad en el espíritu. Es que se van los caballeros cuando más hace falta la nobleza señoril de su espíritu y el empuje combatiente de las manos blancas.

EL TIEMPO, (capital)

Era en 1875.

Un día fuí á LA PRENSA, situada, entonces, en la calle de Moreno, á ver á uno de sus jóvenes redactores.

Este me presentó á Pepe Paz, como lo llamaban sus coetáneos y como me había enseñado á hacerlo mi tiempo.

Estaba en el corredor, de la casa, con las manos atrás, apoyado en una mesa, balanceándose un poco.

Joven entonces, su abundante pelo, que no permitía que su frente se elevara mucho, y sus patillas, eran obscuros; la línea recta de su mediana nariz vigorosa, sus ojos pequeños, negros, vivaces, penetrantes, enérgicos; su color claro limpio; su tez tersa; su cuerpo flexible en su rigidez.

Con la afabilidad que tenía cuando no le era antipático el ser que estaba en relación con él, las líneas rígidas de su fisonomía se flexibilizaron con una sonrisa, que puso un punto de burla en sus pupilas negras, que el movimiento de su boca bondadizo, ironía que le ocasionara, sin duda, mi desplante de mozalbete que tiene tanta imaginación y tanta ingenuidad como para creer que el mundo todo le va á pertenecer, pero en mi caso, no para provecho propio.

Para mí, ese momento, marcó, como que el doctor Paz me era ya conocido por sus distinguidos antepasados, que se habían confundido muchas veces en un gran afecto con los míos; su inteligencia clara, sus iniciativas civilizadoras, su ánimo, su entereza, la historia de sus actos de valor y las mismas leyendas, que algunas de las modalidades de su genio habían creado.

En esa época había adquirido mayor celebridad, con motivo de la participación que tomara en la revolución llevada á cabo por el general don Bartolomé Mitre, en 1874.

Todas las memorias guardaban, en estos días, el suelto que Paz escribiera en LA PRENSA al salir á campaña, que parecía trazado más bien por una espada que escrito con una pluma.

En ese momento de la vida de Paz y esos renglones, que eran pocos componedores, se puede decir que está caracterizado su espíritu.

Uno y otro dicen con elocuencia, que el fundador de LA PRENSA era, ante todo, un hombre de acción.

El que haya sido intelectual, cultivado la literatura desde joven, vivido en las redacciones de los periódicos y diarios, dirigido "El Inválido Argentino" y más tarde LA PRENSA, para no citar más que los papeles públicos en los cuales su acción se ha ejercido, de mi conocimiento, aspirado á escribir, en la edad madura, un libro sobre "Las instituciones libres", cuya primera parte, según entiendo, sólo publicó, á aquello que acabo de decir, no le hace perder su valor.

Más—se lo acrecienta.

Sí, el estilo de sus sueltos, que es el mismo de la obra inconclusa preciada de filosofía política, con su rapidez, su concisión y su claridad, habla más de las condiciones de hombre de acción, que de aquellas que señalan á los espíritus que se complacen en las regiones de los pensamientos abstractos.

Ha sido una pena para su naturaleza y para su país, que los acontecimientos no le hayan permitido ejercer las funciones del gobierno.

Se me dirá que LA PRENSA, trasunto de su espíritu, también las desempeña.

En esto habrá alguna verdad, pero no es posible olvidar que nuestro país no está en la situación de cultura general, que permite á los diarios tener la eficacia que poseen los de Londres ó París en sus respectivas sociedades.

Aún en esas ciudades no la tienen como deberían, lo que explica la frase de Emilio de Girardin, que sabía de diarios como pocos de los hombres de su época, aquella que dice, más ó menos, esto:—Mi memoria flaquea en la emergencia.—Vale más un mes de ministerio que un año de prensa.

La vida de Paz á pesar de sus grandes éxitos de toda clase [illegible] para mí algo de la dolorosa de un emigrado.

Como Alberdi, quien, por razones distintas, tiene que haberse sentido tal, lo que formaba su tragedia, cuando por naturaleza, por educación y por civismo, se está constituido para la vida política.

La República Argentina, con esto, ha sufrido una gran pérdida.

Paz, por su honestidad, la energía de su voluntad, su gran carácter, su inteligencia clara y llena de iniciativas, la suma de nociones de cultura superior que su larga permanencia en Europa le había inculcado, estaba en condiciones para haber sido un gran gobernante.

Alguna vez se ha pretendido menoscabar su personalidad, prestándole ciertas rarezas respecto á su concepto relativamente á las condiciones que debían tener, por ejemplo, los miembros del cuerpo diplomático.

—Quiero secretarios rubios, fué la frase, que no es más que una "charge", que le prestaban en esa época.

Si dijera esa frase alguna vez, fué, sin duda, á manera de símbolo.

Lo que en ese momento, como en otros de su vida, quiso significar, es que de la diplomacia no deben formar parte sino los hombres cultos.

Más que en nuestro país, la educación debe primar sobre la instrucción.

Y este es un verdadero axioma.

Otros hombres argentinos lo han tenido y lo tienen también.

¿Acaso no determinan aquél, en gran parte, la acción del Presidente Roque Sáenz Peña y lo hiciera con la de su mediato antecesor, el doctor don Manuel Quintana?

Pero debo detenerme.

El silencio es más propio de las tumbas recién abiertas, que los rumores de las voces humanas.

Parece que éstas deberían recién levantarse para ensalzar ó vituperar á los fenecidos, cuando se hayan éstos supersocializado completamente.

Pero, algunas palabras más es necesario pronunciar al borde del sepulcro del doctor don José C. Paz, muerto tan lejos de su patria, pero que el azul de las regiones que han cerrado sus ojos, le habrá traído sin duda alguna, su imagen indivisible.

Son éstas—si como hombre no dió todo lo que debió haber dado á la República, una de sus creaciones, LA PRENSA, le hace digno del monumento y queda como palladium de sus ideales de ciudadano y de civilizador.—Carlos Vega Belgrano.

LA ARGENTINA, (capital)

Con el doctor José C. Paz baja á la tumba una de las figuras más caracterizadas del periodismo argentino. Llegó á la edad viril en una época en que nuestras luchas políticas exigían de los hombres, á la vez la pluma y la espada para defender sus convicciones, y fué, como todos sus contemporáneos, escritor y hombre de acción.

El doctor José C. Paz nació el 2 de Octubre de 1842, dedicándose en su juventud á la explotación agrícola. Tomó parte en la primera guerra de la Confederación con la provincia de Buenos Aires, siendo hecho prisionero al pretender venir á la capital. Se encontró, asimismo, en la campaña de Pavón, como ayudante del general Mitre. Durante la guerra del Paraguay fundó el Asilo de los Inválidos, hoy hospital Rawson.

Por varios años desempeñó la secretaría de la Cámara de Diputados de la provincia.

En 1869 fundó el diario LA PRENSA. Tuvo activa figuración en la política, luchando con la pluma y con la espada contra el fraude electoral. Una de las mejores páginas de su vida la constituye el alzamiento revolucionario del 23 de Septiembre de 1874, por la reivindicación del partido Mitrista. Terminada que fué esta revolución, permaneció en Montevideo, donde se doctoró de abogado. Regresó á Buenos Aires á fines del año 1860, siendo electo diputado al Congreso, y en 1882 nombrado ministro plenipotenciario en Madrid. En 1885 se hizo cargo de la legación en París, que renunció en 1893, para dedicarse de lleno á su diario.

En el precedente resumen biográfico está condensada su larga y ardua labor, de la que descansaba ahora con derecho. El es suficientemente expresivo para ahorrarnos un extenso comentario acerca del argentino y del periodista que acaba de perder la República.

"LA TRIBUNA", (capital)

Intensísimo pesar ha causado en el seno de la prensa nacional el sensible fallecimiento del doctor José C. Paz, ocurrido inesperadamente ayer, en Montecarlo.

La desaparición del fundador de nuestro distinguido colega LA PRENSA, importa una pérdida irreparable para el país, por cuyo engrandecimiento trabajó con el éxito de todos conocido en la política, en la diplomacia y en el periodismo, en una época en que el esfuerzo no siempre rendía compensación, pues más que para el presente, se trabajaba para el futuro y se hacía lentamente la patria del porvenir con una clarovidencia superior de que es elocuente testimonio la prosperidad del diario que fundara.

Miembro de la generación que cimentó en los campos de batalla la unificación nacional, y arrojó, desde la tribuna de la prensa libre, semillas fecundas que empiezan á fructificar en óptimas mieses, el doctor Paz logró destacarse entre sus contemporáneos, por su perseverancia en el trabajo, su don de gentes y la solidez de su talento.

Militó en la política de su tiempo con singular brillo, defendiendo siempre las causas nobles y generosas que inflamaban el patriotismo de los hombres de entonces. El ilustre extinto pudo llegar á mas altos destinos en este campo de acción en que hubiera culminado por la virtud de sus propios méritos; pero, poco después de elegirlo diputado nacional, abandonó la política por la diplomacia, truncando su carrera pública.

En la diplomacia descolló con tal relieve, que aun se recuerda con complacencia su actuación al frente de las legaciones de Madrid y París. En aquella sazon, ser representante de un país desacreditado por las reyertas civiles y apenas conocido en los círculos europeos, era singular honor y señalado patriotismo al mismo tiempo. El doctor Paz puso al servicio de su país todo su tacto y toda su inteligencia. Espíritu culto y refinado, bien pronto, se conquistó las simpatías de las sociedades, ante las cuales le cupo representar con brillo á la República.

Bastarían estos títulos para señalarlo á la consideración de sus conciudadanos y para merecer la gratitud nacional. Pero cuenta con otro título que, por sí solo, sería suficiente para perpetuar su nombre. Fué el incansable y poderoso arquitecto que levantó esa entidad monumental de LA PRENSA, legítimo orgullo del periodismo nacional y una de las más grandes instituciones periodísticas del mundo. Varón que llevó á cabo tal empresa, bien merece la conmovida admiración de sus compatriotas y el homenaje de respeto de la prensa mundial. Quien, al cabo de una jornada de labor intensa y continua, logra elevar una obra de tal magnitud, se hace acreedor al preciado galardón que se discierne á los héroes del trabajo y del pensamiento, en la suprema hora de las consagraciones póstumas.

El duelo de LA PRENSA es duelo del periodismo continental. Lo compartimos en la parte que nos toca y con la intensidad que la muerte de tan esclarecido argentino no puede menos de suscitar.

Cuando se haga la historia del periodismo nacional, y se estudie el influjo ejercido por la palabra escrita en la evolución colectiva, entonces se apreciará toda la trascendencia de la obra realizada por el ilustre muerto, y, al evocar su memoria, se alzará, á guisa de incólume pedestal de su gloria buena é inconcusa, la vasta institución de LA PRENSA.

El doctor José C. Paz nació en Buenos Aires el 2 de Octubre de 1842. Su juventud se desarrolló, junto á sus padres, en el Rosario, hasta que el poder de su amor á su pueblo natal lo atrajo á Buenos Aires, á la sazon en guerra con la Confederación.

Ya en campaña, el ilustre fundador de LA PRENSA logróse formar fama de hombre valiente, título más grande que los que en su larga y provechosa vida adquiriera.

Terminada la guerra con los confederados, don José Paz se entregó á la política de Buenos Aires, lucha en la que se destacó como sostenedor de los autonomistas contra los federalistas. Desde aquí, Pepe Paz, como lo llamaba el pueblo, comienza su verdadera vida de hombre público.

Declarada la guerra con el Paraguay, Paz fundaba Sociedad Protectora de los Inválidos, en la que colaboraron tan ilustres damas. La obra patriótica y humana que emprendió Paz con dicha sociedad, se recuerda siempre con simpatía. La sociedad de Paz más tarde convertida en Hospicio de Inválidos, fué recogida en 1881 por la Intendencia Municipal, dirigida entonces por el señor Alvear.

En 1867, don José C. Paz creó el diario "El Inválido Argentino", en donde hizo sus primeras armas en el periodismo.

En esa época desempeñaba el cargo de primer secretario de la Cámara de Diputados de la provincia, en cuya legislación colaboró activamente.

En 1869 fundó LA PRENSA, diario que lleva á su más alto y firme progreso. La obra de Paz en esta empresa periodística, es grande y admirable. Fundador y director en los primeros tiempos, logra formarse un carácter de periodista que hasta el último momento de su vida lo conservó.

En la revolución del 23 de Septiembre de 1874, Paz se encuentra como firme mantenedor del mitrismo contra el presidente Avellaneda. Sofocado el alzamiento se traslada á Montevideo, graduándose en su universidad de abogado.

De regreso en su ciudad natal, el doctor José C. Paz es elegido (en 1880) diputado al Congreso nacional.

En 1882 abandona este alto cargo para representar á la República en Madrid, y en París el 85.

Por último, en 1893 renuncia su cargo de ministro en Francia, para hacerse cargo de su diario.

Estos últimos años viajaba por Europa, mas nunca se olvidó de su patria, que tanto tiene que agradecerle.

"LA MAÑANA", (capital)

Lejos de la patria y del seno de los suyos, ha fallecido ayer en Montecarlo, el doctor José C. Paz.

El extinto perfiló en vida una personalidad de relieve, así en su actuación parlamentaria, en su paso por la diplomacia, ó en su intensa labor periodística.

Trabajador incansable, lleno de fe en sus propias fuerzas y en las fuerzas del país, activo y diligente, vinculó sus esfuerzos á múltiples iniciativas del progreso colectivo.

La obra del doctor José C. Paz, culmina, fuera de duda, en LA PRENSA, de la que fué fundador y director en sus primeros tiempos, de la que actualmente era propietario, y á la que, con breves intermitencias, estuvo vinculado siempre en las exigencias de la cotidiana labor.

Desde luego fué el carácter de periodista militante lo que más ha hecho discutir la vida del extinto; pero también es seguro que las disensiones de los políticos y de todos los que alguna vez se sintieron afectados por los juicios del periodista, no disminuirán en nada los merecimientos del conjunto de la obra que éste realizara.

Si no tuviera otros títulos igualmente dignos, bastaría para destacar la vigorosa existencia del doctor José C. Paz, invocar su carácter de fundador de LA PRENSA, la poderosa empresa periodística que tantas admiraciones suscita.

"La Mañana" presenta á LA PRENSA, en la que han de perdurar, á través del tiempo, el esfuerzo y el espíritu de don José C. Paz, su más sentido pésame, en el doloroso trance que la aflige.

"EL NACIONAL", (capital)

Ha fallecido ayer en Monte Carlo el doctor José C. Paz, propietario y fundador de nuestro colega LA PRENSA.

El doctor Paz era hombre de avanzada edad, pero fuerte aún y su muerte ha sido una sorpresa para los suyos y para el país.

Desde joven se dedicó al periodismo en el que actuó con acierto y buen suceso, como lo prueba el estado actual del diario que fundó y del cual fué su verdadero propulsor.

Como todos los hombres de su generación, tomó parte en las contiendas ardientes de las luchas civiles de la organización nacional, y desempeñó altos puestos públicos en la representación nacional y en la diplomacia, pero su verdadero campo de acción fué el periodismo, á cuyos progresos contribuyó de una manera eficaz.

Años hacía que estaba retirado en su hogar, habiendo fijado su residencia en el viejo mundo, donde lo ha sorprendido la muerte.

"LA PATRIA DEGLI ITALIANI" (Capital)

El telégrafo nos anuncia, de París, que en la noche del domingo, pasó á mejor vida, en Montecarlo, después de corta enfermedad, el doctor José C. Paz, fundador y durante muchos años director del diario LA PRENSA.

El extinto era uno de los últimos superstites de aquella venerable falange de periodistas, á los que la Argentina, en gran parte, debe su resurrección política y civil. Dotado de mente equilibrada y de fuerte espíritu de iniciativa, en el año 1869 fundó—reuniendo en derredor suyo á un núcleo de ágiles inteligencias—aquel diario, que con los años debía crecer gigante y llegar á ser uno de los más gallardos organismos periodísticos del mundo.

José C. Paz tenía alma, intuición, y el vigor de los predestinados al triunfo. Conocedor profundo de los hombres y de las tendencias nuevas que venían manifestándose en el país, dió vida á un diario que desde los primeros números se puso en íntimo contacto con el pueblo, recogiendo su voz, sus necesidades y sus aspiraciones. Así LA PRENSA alcanzó en poco tiempo una hasta aquel entonces no superada circulación, y se ganó todas las simpatías de las muchedumbres, que acostumbraba á ver en el órgano de la calle Moreno al intérprete genuino de su pensamiento y de sus sentimientos, nunca ligado á los poderes constituídos, independiente de todos, paladín de la buena causa, defensor de las libertades, implacable adversario de todo abuso y de toda injusticia.

Una vez asegurada la robusta existencia de su diario, en cuyas columnas han dejado huellas de su luminoso ingenio las más claras inteligencias de la Argentina, el doctor Paz se retiró de la vida activa del periodismo y desarrolló sus aptitudes en otros campos. Durante mucho tiempo fué representante diplomático de su país ante los gobiernos de España y de Francia; después, estableció definitivamente en París, llevó allí la gran vida de señor, de estudioso, y de Mecenas del arte.

Ha fallecido á edad avanzada. Deja á su país el monumento magnífico del diario LA PRENSA, propulsor de progreso y fuente de energías vitales para la democracia platense; deja á la familia un precioso patrimonio moral é incalculables riquezas.

En esta hora de profundo luto, enviamos á los colegas de LA PRENSA nuestros sinceros pésames.

LE COURRIER DE LA PLATA, capital

Un telegrama de Francia, nos trae la triste nueva de la muerte del doctor José C. Paz, propietario de LA PRENSA, fallecido ayer por la mañana, en su quinta Miraflores, de Montecarlo.

El señor Paz ha sido víctima de una pulmonía, de que había sido herido el jueves pasado, pero que no hacía temer un desenlace fatal. Su hijo, el señor Ezequiel P. Paz, que actualmente se encuentra en Francia, no juzgando inquietante el estado de su padre, no se había quedado á su lado y estaba en Niza, cuando de repente el señor Paz fué sorprendido por la crisis que debía arrebatarlo. El señor Ezequiel P. Paz, en seguida fué llamado telegráficamente, pero ya no llegó á tiempo para recoger el último suspiro de su padre.

Con el doctor José C. Paz desaparece una de las más interesantes fisonomías argentinas.

Nacido el 2 de Octubre de 1842, se dedicó en su juventud á labores agrícolas, pero no pudo [illegible] te ante el movimiento que á la sazón agitaba á su país y tomó parte en la primera guerra de la confederación de la provincia de Buenos Aires, durante la cual, habiendo intentado entrar en la capital, fué tomado prisionero. Asimismo tomó parte en la campaña de Pavón, como ayudante del general Mitre. Durante la guerra del Paraguay fundó el Asilo de los Inválidos que más tarde se convirtió en el hospital Rawson. Durante varios años ocupó el puesto de secretario de la Cámara de Diputados de la provincia de Buenos Aires.

En 1869 fundó LA PRENSA, y gracias á su hábil dirección, la modesta hoja llegó á ser el diario más importante de la América del Sur.

Se ocupó activamente de la política, y [illegible]

lucho, con la pluma y con la espada contra el fraude electoral.

Su llamamiento revolucionario del 23 de Septiembre de 1874, para la reivindicación del partido mitrista, es una de las más bellas páginas de su vida política. Cuando quedó terminada la revolución se fué á Montevideo, donde se recibió de doctor en derecho. A su vuelta á Buenos Aires, á fines de 1880, fué elegido diputado del Congreso nacional.

En 1882 fué nombrado ministro plenipotenciario de la Argentina en España, y en 1885 fué á ocupar la legación argentina en París. Ocupó ese destino diplomático hasta 1893, época en que presentó su renuncia para dedicarse completamente á LA PRENSA.

El doctor José C. Paz deja dos hijos, el señor Ezequiel P. Paz, director de LA PRENSA, y la señora de Gainza, como también una gran familia constituída por el numeroso personal del diario que fundó.

Enviamos á la familia del extinto y á nuestra colega LA PRENSA las expresiones de nuestros más sinceros pésames.

GIORNALE D'ITALIA, capital

Ha fallecido ayer en Montecarlo el doctor José C. Paz, fundador y propietario de LA PRENSA.

El doctor Paz, que habitualmente residía en París desde muchos años, nació el 2 de Octubre de 1842, y desde joven se dedicó al periodismo, al que aportó todas las energías de su espíritu batallador, puesto al servicio de una inteligencia poco común.

Que era periodista valiente, lo demuestra el hecho de haber conseguido transformar una hojita en un órgano de publicidad, que es un coloso americano.

En su juventud se dedicó á la agricultura. Tomó parte en la primera guerra de la confederación y fué hecho prisionero, y combatió en Pavón al lado del general Mitre, cuyo ayudante era.

Durante la guerra del Paraguay fundó el Asilo de los Inválidos, el actual hospital Rawson, y desempeñó por varios años el puesto de secretario de la Cámara de Diputados de la provincia.

En 1869 fundó LA PRENSA, á la que dedicó sus mejores energías, consiguiendo hacer un diario cuya autoridad, por cierto, no necesita ser demostrada. Y puso su diario al servicio de las más nobles causas, en nombre de un ideal de democracia en que inspiró todos sus actos de hombre político y de periodista.

Entre las campañas periodísticas, es una de las más memorables aquella contra los fraudes electorales que mancillaba la vida política de su país, cuyas tradiciones republicanas quería que se observasen rigurosamente. Recuérdase de él, y es esta una de sus más bellas páginas de vida de hombre político, la revuelta del 23 de Septiembre de 1874, la reivindicación del partido mitrista.

Terminada la revolución se estableció por algún tiempo en la cercana capital del Uruguay, donde se laureó en jurisprudencia. Regresado á Buenos Aires, á fines de 1880, fué elegido diputado. En 1882 fué nombrado plenipotenciario en Madrid, y en 1885 ocupó la legación argentina en París, hasta 1893, época en que renunció al elevado cargo para dedicar toda su actividad al diario que había fundado y del que vió la maravillosa ascensión.

En estos breves rasgos se resumía toda la vida del hombre, gastada noblemente para el propio país, al que sirvió como los temples antiguos, con la espada y con la pluma.

La dirección del diario, desde un tiempo á esta parte, se había confiado al hijo, señor Ezequiel P. Paz, quien es un continuador de las tradiciones paternas.

A él y á la familia periodística de LA PRENSA, nuestros sinceros pésames.

"LA CAPITAL", Rosario

Se ha extinguido su vida. La triste noticia ha acongojado á todos. Veterano del periodismo nacional, templó las armas de su inteligencia y su talento superior, en las luchas del periodismo argentino, allá en sus períodos álgidos, cuando recién adquiría desarrollo, y el noble apostolado exigía á su frente la presencia de luchadores, espíritus fuertes y sin desfallecimientos.

Luchador de estirpe, bajó á la arena con el bagaje de su talento y perseverancia, y luchó sin desmayo hasta ver escalar la cima de los grandes éxitos para ser un orgullo nacional, á la hoja que él fundara el 18 de Octubre de 1869 y que hoy constituye la avanzada del periodismo sudamericano: LA PRENSA.

Desaparece con la muerte de don José C. Paz, un exponente genuino, un representante de aquella pléyade de combatientes que propulsaron con su pluma, el desenvolvimiento del país, y propendieron á alcanzar su mayor grado de civilización.

La prensa nacional está, pues, de duelo, y el luto envuelve al país mismo en su más puro y alto prestigio: su sociabilidad y cultura.

Su obra perdurará, engrandeciéndose cada vez más con los resplandores de la gloria; su memoria ha de ser eterna.

El doctor José C. Paz, fundó LA PRENSA, como decimos anteriormente el 18 de Octubre de 1869.

Desempeñó por varios años el cargo de ministro argentino en París y dió elevado rango á la legación.

Pertenecía á una vieja familia de periodistas; su hermano Ezequiel fué el fundador del diario "La Pampa", que tuvo su época.

El señor Paz hacía mucho tiempo que residía en París, y había confiado la dirección de LA PRENSA á su hijo el señor Ezequiel P. Paz.

"La Capital" se inclina respetuosamente ante la recién abierta tumba del vencedor caído, con el más sincero sentimiento de pesar.

"EL DIA", La Plata

El telégrafo ha transmitido ayer la triste noticia del fallecimiento del doctor José C. Paz, acaecido en Montecarlo, adonde el distinguido periodista había ido en busca de reposo y de alivio para su organismo enfermo y á pesar de esta circunstancia, la nueva ha sido conocida con sorpresa en los círculos bonaerenses y especialmente en los centros periodísticos á los cuales se hallaba tan ligado el doctor Paz, y donde la noticia ha producido un dolor intenso.

Su actuación en la vida pública, recordada en estos momentos, ahonda el pesar que ha cundido al conocerse la lamentable desaparición. Se destaca entre esos recuerdos la obra de su juventud, obra intensa por la energía, con que era desarrollada y el valor intelectual que le daba realce y ponía de relieve la figura del doctor Paz en el ambiente social, en la política y en la lucha constante del periodismo.

Fué en LA PRENSA, diario de su propiedad, donde esa última faz de su labor expuso las actividades y la inteligencia de su acción descollante, en los primeros años del coloso del periodismo, cuando éste, acometía la obra, cimentaba sus progresos y se elevaba en el concepto público, como exponente del empuje de su fundador y de los hombres que lo rodearon en aquella época.

Fué la de estos momentos, como decimos, la actuación que distinguió la figura del doctor Paz y la impuso á la consideración y al respeto de sus conciudadanos, y si trabajó con éxito en aquellos instantes en que todo estaba por hacer y era más difícil la tarea, no decayó más tarde su influencia sobre el gran diario, del que la muerte lo separa por entero alejándolo de la obra que cimentara con tanto ahinco.

Surgen también en el recuerdo su acción como legislador y miembro del Congreso y su participación en las tareas diplomáticas, al desempeñar durante la primera presidencia del general Roca el cargo de ministro argentino en París.

Al lamentar esta pérdida, "El Día" expresa al gran diario su pésame sincero y profundo por la desaparición de la que era, por tantos motivos, la figura más respetada y querida en aquella casa.

"BUENOS AIRES", La Plata

El periodismo nacional está de duelo. La muerte en su incesante tarea ha derribado una cabeza más.

José C. Paz, el propietario de nuestro colega LA PRENSA ha pagado su tributo á la tierra, lejos de la patria que amó tanto.

La noticia causó verdadero sentimiento y el pueblo entero ha evidenciado el aprecio que tenía por esa figura descollante, cuya obra inmortal es ese coloso del periodismo americano que se llama LA PRENSA.

Paz poseyó las nobles cualidades del caballero, del ciudadano y del amigo, y como periodista fué un modelo de espíritu superior, talentoso y activo.

"Buenos Aires" se adhiere con la expresión de su condolencia al duelo que enluta la prensa nacional.

DEL PERIODISMO EXTRANJERO

Madrid, Marzo 11 — Los diarios de esta capital se ocupan del fallecimiento del propietario de LA PRENSA, doctor José C. Paz, la personalidad del cual ensalzan como periodista y como diplomático argentino.

La noticia de la muerte se supo por un telegrama llegado al diario "El Imparcial", desde París. Este diario dedica un artículo necrológico al extinto y recuerda su brillante acción como periodista y hombre político.

Recuerda la época en que el doctor José C. Paz desempeñó el cargo de ministro de la Argentina en esta capital, y ensalza su actuación tendiente al establecimiento de cordiales relaciones entre los dos pueblos.

Dedica especial atención á la obra del doctor Paz, en lo que se refiere á LA PRENSA, y habla de los orígenes del gran diario sudamericano engrandecido por la labor constante de aquel insigne periodista, "que logró convertir LA PRENSA en uno de los ricos diarios del mundo".

Berlín, Marzo 11 — La prensa alemana da cuenta del fallecimiento del doctor José C. Paz, y los principales diarios hacen grandes elogios del extinto. Hacen resaltar especialmente su actuación en el periodismo y el grado de desarrollo que adquirió su obra, LA PRENSA.

"París-Midi" dice e nsu artículo, que el doctor José C. Paz era gran ami-
el doctor Jonsé C. Paz era gran amigo de Francia y uno de los reyes del periodismo mundial.

Habla de su carrera diplomática, condensa la historia del desarrollo de LA PRENSA y termina recordando la generosidad del doctor Paz exteriorizada en sus fundaciones sociales y su protección á los literatos franceses.

"L'Eclair" elogia al doctor José C. Paz y dice que era un gran amigo de Francia.

"L'Excelsior" recuerda su carrera diplomática. Declara que fué uno de los reyes del periodismo.

Recuerda los modestos comienzos de LA PRENSA; relata luego su desarrollo tan rápido como magnífico. Dice de su fundador que fué un hombre excelente, que fundó admirables obras sociales.

Dedica una palabra al señor Ezequiel P. Paz, de quien dice que el hijo, en la dirección de LA PRENSA, ha mantenido siempre las tradiciones paternales.

París, Marzo 11 — "Le Petit Nicois", de Niza, en un artículo titulado "Un maestro del periodismo moderno" dice que el doctor José C. Paz, encarnaba bajo una forma elegante, caballeresca y simpática, una de las potencias del periodismo moderno.

Y agrega: "Era propietario y fundador de LA PRENSA llamada el coloso argentino y el gigante del periodismo contemporáneo.

"Fué hijo de sus propias obras. Su vida constituye un maravilloso ejemplo de energía. Pobre, sin apoyo, ni protección, aunque perteneciente á una de las mejores familias de su país, consiguió por la fuerza del genio y de la voluntad, crear un diario poderosísimo y lo alojó en un suntuoso palacio para exteriorizar la potencia del periodismo moderno.

"Los relatos de los extranjeros que visitaron LA PRENSA parecen invenciones cuando nos señalan la importancia de las instalaciones, su organización y el tiraje del diario".

Dice en seguida "Le Petit Nicois" que el hombre y la obra se confunden íntimamente.

En el mismo artículo se lee:

"Al crear su diario en una época en que el periodismo de su país parecía haber extraviado su ruta, el doctor Paz hizo obra de apóstol.

"No era solamente su intención suministrar á sus lectores informaciones del mundo entero, sino que, además, quería que su diario fuese el campeón de todas las libertades democráticas y el sostenedor de los grandes principios de justicia y equidad. Al ayudar á los progresos de la humanidad, quiso combatir también por el pensamiento y el honor.

"La fortuna le favoreció también, pero no quedó inmovilizada en torno del fundador de LA PRENSA, pues éste quiso que el poder material del diario irradiase en forma de beneficios. Por eso creó los servicios filantrópicos que caracterizan á la institución que fundó."

"Le Petit Nicois" recuerda en seguida la actuación del doctor José C. Paz en la legación argentina en París y también su instalación en la Costa de Azur, donde deja entre aquellos que honraba con su amistad el recuerdo de un gran corazón, un gran espíritu y un perfecto caballero.

"Deja un hijo, el señor Ezequiel P. Paz, actualmente huésped nuestro, quien dirige LA PRENSA con la misma nobleza y el mismo brillo que su señor padre."

"Le Petit Monegasque", diario de Montecarlo, dedica dos columnas al fallecimiento del doctor José C. Paz.

Dice que con él desaparece la más alta personalidad del mundo periodístico, del cual era uno de los reyes con el finado Pulitzer, del "New York World", y con Gordon Bennett, del "New York Herald".

Relata su brillante actuación diplomática en París y en Madrid. Recuerda su instalación en Montecarlo, donde recientemente había tenido la satisfacción de reunirse con su hijo, continuador de la obra, y respetuoso de las tradiciones de independencia y honradez que constituyen el secreto de la fortuna de LA PRENSA.

Relata la fundación de LA PRENSA y recuerda algunas anécdotas que caracterizan su primera propaganda y la lucha con los competidores, y principalmente en su misión informativa durante la guerra francoalemana.

Señala la forma en que vuelven á los desheredados en forma de servicios filantrópicos la ganancias obtenidas por LA PRENSA y termina asociándose á la profunda aflicción general causada por esta lamentada pérdida.

"París-Journal" dice que el doctor Paz fué un amigo de Francia, país en que vivió durante años.

Agrega que para ayudar á la difusión del genio francés pidió á los mejores escritores que colaborasen en LA PRENSA donde quería que se defendiese la cultura francesa.

"La Petite Republique", "L'Evenement", "La Libre Parole", "L'Autorité", "La Liberté", "Le Progres de la Cote d'Or" anuncian el fallecimiento del doctor Paz.

Bruselas, Marzo 11—"Le Petit Bleu" anuncia el fallecimiento del fundador de LA PRENSA.

París, Marzo 11—Los diarios de esta capital anuncian el fallecimiento del doctor Paz é insertan datos biográficos y juicios elogiosos.

"L'Intransigeant" dice que el doctor Paz era un verdadero parisiense que amaba á París del modo más inteligente y sincero, que juzgaba las cosas y los hombres con clarovidencia, conocía todos los personajes políticos, admiraba la elocuencia francesa y asombraba á los literatos por lo extenso de sus conocimientos literarios y su dominio perfecto del idioma francés.

"Le Temps" declara que el doctor Paz realizó con LA PRENSA el tipo perfecto del órgano de publicidad moderno.

Agrega que contribuyó á difundir el pensamiento francés en la Argentina, llevando como colaboradores á Jules Lemaitre, Jules Claretie, Francois de Nion, J. H. Rosny y Victor Margueritte.

"Le Gaulois" reproduce el artículo publicado ayer por "L'Intransigent".

"Le Figaro" en el artículo que dedica al doctor Paz, dice que el fundador de LA PRENSA era amado y estimado de todos los que le conocían.

"L'Aurore" recuerda la carrera del doctor Paz, y dice que era amigo sincero de Francia.

Montevideo, Marzo 11 — La inesperada noticia del fallecimiento del doctor José C. Paz, causó honda impresión en estos círculos sociales y periodísticos, donde el extinto era muy apreciado y querido y gozaba de generales simpatías.

Los diarios de esta tarde consagran elogiosas necrologías al ilustre extinto, cuyos méritos y virtudes enaltecen.

Dice el "Diario del Plata":

El telégrafo nos comunica el fallecimiento del doctor José C Paz, en Monte Carlo, donde se encontraba con parte de su familia.

Era el doctor Paz propietario de nuestro colega LA PRENSA, de Buenos Aires uno de los diarios más vastos é importantes de Sur América y del mundo.

El doctor Paz se hallaba hace años retirado del periodismo y de la vida activa política, residiendo en Europa.

Tenía alrededor de los setenta años. Era un hombre muy culto é ilustrado, cuya pluma realizó en la prensa, hace cerca de medio siglo, brillantes campañas y polémicas aceradas.

Se recuerdan algunas de sus contiendas memorables.

Fué ministro de la Argentina en París, mucho tiempo.

Habiendo dejado el puesto durante la presidencia del general Roca, de quien le separaron en los últimos tiempos graves disidencias.

El doctor Paz descendía de familias patricias de la Argentina.

Se encontraban ausentes, cuando falleció, su hijo, el doctor Ezequiel P. Paz, director de LA PRENSA, y su hija Zelmira Paz de Gainza.

Enviamos al colega porteño nuestro pésame por el luto que experimenta.

—Dice "La Razón":

Con la desaparición del señor José C. Paz, desaparece uno de los más antiguos periodistas del Río de la Plata, como también de los que mayormente contribuyeron á su desarrollo.

Para demostrarlo, he ahí LA PRENSA, que fundada por él el 18 de Octubre de 1869, ha ido progresando día á día hasta llegar á ser, como lo es hoy, uno de los órganos más difundido, como asimismo uno de los de más páginas de los que se publican en el universo.

El doctor Cosme Mariño fué el primer director que tuvo LA PRENSA; pero don José C. Paz fué desde entonces su director espiritual, hasta hace unos años, en que, justamente orgulloso de su obra, y acreedor á un reposo bien ganado, se retiró del periodismo activo, radicándose en la metrópoli francesa, donde desempeñó el cargo de ministro de la Argentina, hasta que dimitió por disidencias con el entonces presidente, general Roca.

Desde su lejano olvido, por un instante, la prosecución de su gran obra, fué de paz.

Concibió el plan del edificio que ocupa actualmente su diario, un soberbio palacio si le comparamos con el de la época colonial, que ocupara en la calle Moreno, de la capital Argentina.

Fué él quien instituyó los servicios é instituciones gratuitas á favor del pueblo, dando así un ejemplo al mundo y dejando demostrada la capacidad económica de su diario.

Las memorables campañas periodísticas por él realizadas, son el mejor exponente del valor de su pluma y de sus afectuosos sentimientos.

Pueden dar constancia de aquello los que lo trataron.

Nosotros nos asociamos al dolor que embarga al distinguido colega.

Santiago de Chile, Marzo 11 — "El Diario Ilustrado" publicó el retrato del doctor José C. Paz y un notable artículo, en el que hace la historia de la fundación del diario LA PRENSA, de Buenos Aires.

Dice que el fallecimiento del doctor Paz, es más que un duelo argentino, un duelo americano.

Al empeño inteligente de su espíritu superior, dice, debemos el orgullo de tener en Sud América el diario más importante que se publica en lengua española, uno de los más importantes del mundo entero por su capacidad económica y por su influencia cultural.

—"El Mercurio" publica una nota editorial con luto, en la que dice:

El cable nos comunicó anoche el fallecimiento del doctor José Clemente Paz, distinguida personalidad argentina que residía desde hace años en París.

El señor Paz, prestó en varias ocasiones valiosos servicios á su patria, alcanzando el honor de representarla como ministro plenipotenciario ante el gobierno de Francia, y por espacio de un largo período.

Pero para conocer la valía de esta personalidad que hoy acaba de fallecer, es necesario estudiar la historia y el portentoso desarrollo que ha adquirido LA PRENSA de Buenos Aires, diario que fundó en 1869, del cual era propietario.

Este órgano de publicidad bonaerense que tan alta situación alcanza en el periodismo argentino y mundial, debe todo su prestigio á la acción atinada é inteligente del señor Paz, que supo comprender, desde el primer momento, el desarrollo á que el gran diario estaba llamado.

Nos asociamos sinceramente al duelo de nuestro colega LA PRENSA y enviamos nuestra sentida condolencia al actual director de ese diario, señor Ezequiel P. Paz.

DE NUESTRA SUCURSAL EN LA PLATA

La noticia del fallecimiento del doctor José C. Paz, ha causado en esta capital un intenso sentimiento, que se ha manifestado en formas inequívocas.

Todos nuestros colegas platenses dedican sentidas frases á la memoria del extinto, y sintetizan su obra de preclaro ciudadano y de periodista insigne. El decano de la prensa local "El Día" publica el retrato del doctor Paz.

Numerosas personas de diversas condiciones sociales, visitaron ayer nuestra sucursal para hacer presente sus sentimientos de simpatía á LA PRENSA en esta infausta ocasión, y de condolencia por la irreparable pérdida que enluta á la familia del señor Paz.

ATENEO UNIVERSAL

Mañana, á las 8 de la noche, en el salón de actos públicos del Ateneo Universal de Ciencias y Letras, el doctor Jenaro Giacoboni dará una conferencia en la que trazará los rasgos psicobiográficos que enaltecieron en vida al doctor José C. Paz.

NOTICIAS VARIAS

En la presidencia

El Vicepresidente de la República llegó á las 3 p. m., á su despacho.

Celebró una entrevista con los Ministros de Relaciones Exteriores y Marina, en la cual, según versiones de antesalas, se trató de los asuntos paraguayos.

El doctor Plaza recibió la visita del senador Villanueva (B.), diputados Montes de Oca, Calvo, Castañeda Vega y Estrada, doctores Argerich, Luca, Mendoza y monseñor Terrero.

El conde de Lonsdale, que acaba de llegar al país, hizo también una visita al vice en ejercicio, después de haber estado con los ministros de Guerra y Marina, acompañado del barón Demarchi é ingeniero Newbery.

Pedido de tierras fiscales concedidas

El director de tierras y colonias dirigió una nota al Ministro de Agricultura, significando la conveniencia de que se le autorice para desestimar todo pedido de tierras fiscales que se hallan ocupadas. Motiva esta nota la gran cantidad de solicitudes de esa índole que aumentan el trabajo de las oficinas á su cargo, sin ninguna ventaja, ni aun para los mismos solicitantes, desde que, declarada caducada una concesión, se procede de inmediato á la licitación pública por los noventa días señalados por el decreto reglamentario pertinente.

El Ministro de Relaciones Exteriores

Después de diez días de ausencia, concurrió ayer á su despacho, el Ministro de Relaciones Exteriores.

Visitó á este funcionario el general José Manuel Pardo, quien se despidió, con motivo de ausentarse hoy para Bolivia.

Dirección de inmigración

Ayer concurrió á la dirección de inmigración el encargado de negocios de Rusia, señor S. Stein, con objeto de presentar al doctor Cigorraga al señor W. Levizki, representante de la Flota Voluntaria de San Petersburgo, con asiento en Odessa.

El señor Levizki expresó al doctor Cigorraga que esa compañía ha resuelto establecer una línea de navegación á Buenos Aires, desde Odessa, con escalas en Constanza (Rumania), Constantinopla, en un puerto italiano, otro español y en Río de Janeiro.

El fin de esta línea es el de evitar que los emigrantes rusos, para llegar á Buenos Aires, deban hacer trasbordos en distintos puertos europeos, como sucede actualmente.

Según los cálculos del doctor Levizki, por la nueva línea podrán venir de 15 á 20.000 inmigrantes por año.

El doctor Cigorraga prometió al visitante suministrarle á la mayor brevedad, algunos datos solicitados por éste.

Funcionarios condecorados

El Ministro y subsecretario de Relaciones Exteriores han sido condecorados con el título de académicos honorarios de la Real Academia de Jurisprudencia y Legislación de Madrid.

La Suprema Asamblea de la Cruz Roja Española, por otra parte, ha otorgado la medalla de oro de esa institución al cónsul argentino en Málaga, señor E. Martínez Itufio, en vista de los servicios prestados por este funcionario á la Cruz Roja, durante la guerra del Rif.

Ministro de Obras Públicas

Ayer concurrió á su despacho el titular de la cartera de Obras Públicas y suscribió algunos de los expedientes que, desde hace días, esperaban la firma ministerial.

Recibió la visita del presidente de la comisión local del Central Argentino, doctor Frías, quien le presentó al gerente de la empresa, señor Pearson, recientemente llegado de Europa.

También conferenció con el ingeniero Nogués sobre las dificultades que ofrece la readmisión del personal.

SOLUCION DEL CONFLICTO DE LOS MAQUINISTAS

Dificultades para la readmisión del personal en huelga

EXAMEN DE MAQUINISTAS

RESOLUCION DE LA DIRECCION GENERAL DE FERROCARRILES

Diversas informaciones

EN LA DIRECCION GENERAL DE FERROCARRILES

Ayer regresó de Mar del Plata, á donde fuera en busca de descanso, el director general de ferrocarriles, ingeniero Nogués, y concurrió por la tarde á su despacho, á fin de resolver diversos asuntos relacionados con el conflicto de los maquinistas.

Interrogamos á este funcionario respecto de la actitud que asumiría la dirección de ferrocarriles, ante el proceder de las empresas en la readmisión del personal en huelga, y nos manifestó, que, por el momento, no podía adelantar nada al respecto.

Como corriera el rumor en las últimas horas de la tarde de ayer de que el Ministerio de Obras Públicas, por intermedio de la dirección general de ferrocarriles, había dirigido una circular á las compañías ferroviarias, indicándoles algunas medidas sobre los exámenes del personal incorporado á los departamentos de tracción, preguntamos al ingeniero Nogués si era exacta esa afirmación, y nos contestó que nada había al respecto.

Sin embargo, ayer por la tarde, á primera hora, se había dirigido una circular á algunas compañías ferroviarias, firmada por el ingeniero Nogués, y se habían tomado resoluciones al respecto.

El secretario de la dirección general de ferrocarriles, señor Beccar, obedeciendo quizás á órdenes de la superioridad, también nos contestó que no había nada en ese sentido.

No es la primera vez que, en las reparticiones oficiales de la Casa de Gobierno, se niega la información á determinados diarios, no con el fin de substraer las resoluciones al juicio de la opinión pública, sino en el deseo de favorecer á diarios de la predilección de ciertos funcionarios.

Esta actitud poco seria del ingeniero Nogués obliga á pensar que de nuevo vuelven á reinar entre elementos subalternos de la Casa de Gobierno animosidades contra determinados órganos del periodismo nacional, que no son fáciles al elogio.

RESULTADO DE LOS EXAMENES

Hasta el día de ayer, en los exámenes efectuados en la empresa de los ferrocarriles Sud y Pacífico, sección Buenos Aires, de 20 maquinistas examinados, sólo han sido aprobados 6; en el ferrocarril Oeste, de 38 examinados, sólo aprobaron 5; en la compañía del ferrocarril Provincia de Santa Fe, fueron rechazados los cuatro presentados; en el ferrocarril Central Argentino de 7 examinados, aprobaron 6 y en el ferrocarril Central de Buenos Aires, de 3 examinados, sólo se aprobó uno.

De manera que de 73 maquinistas examinados por los representantes del gobierno nacional, sólo han sido aprobados 17.

—En Bahía Blanca, sobre 86 maquinistas del ferrocarril del Sud, solamente consiguieron los representantes del gobierno nacional que se presentaran catorce el sábado, para someterse á examen.

Y en las líneas del ferrocarril al Pacífico, cincuenta maquinistas no quisieron someterse á examen y fueron retirados.

—En la compañía del ferrocarril de Santa Fe, se suspendieron los exámenes por no presentarse más candidatos.

FERROCARRIL PROVINCIA DE SANTA FE

La dirección general de ferrocarriles, ordenó ayer á la empresa del ferrocarril de Santa Fe, bajo apercibimiento, que dentro del plazo de 48 horas, separe del personal de máquinas de su línea á todo empleado que no tenga certificado de idoneidad definitivo.

Se funda esta resolución en que la mayor parte del personal de máquinas del ferrocarril de Santa Fe, carece del certificado final de idoneidad necesario para desempeñar sus funciones y en que la empresa se resiste á someterlos al examen respectivo, sin tener en cuenta los peligros de todo orden, que entrañaría para el servicio público la permanencia de ese personal en sus puestos.

LOS MAQUINISTAS DEL FERROCARRIL DEL SUD

Ayer concurrió al despacho del director de ferrocarriles, una delegación de maquinistas de la empresa del ferrocarril del Sud, á fin de manifestar su conformidad, según declaración del ingeniero Nogués, con la actitud de las comisiones examinadoras.

A fin de activar los exámenes del personal que actúa en la empresa del Sud, la dirección de ferrocarriles designó ayer una nueva comisión que se instalará en la estación Talleres.

FERROCARRIL CENTRAL DE BUENOS AIRES

La dirección general de ferrocarriles, teniendo en cuenta el informe de la inspección general respectiva, que manifestó que la empresa del ferrocarril Central de Buenos Aires no había hecho concurrir á su personal de máquinas ante la comisión nombrada al efecto, para que rinda el examen de competencia necesario, dirigió ayer una nota á la citada empresa, fijándole plazo hasta el día 14 del corriente para que disponga la presentación á examen de todo su personal de máquinas que aun no lo haya rendido; bajo apercibimiento de considerar destituídos desde ese día, á todos los maquinistas que, no habiendo sido examinados como tales, continúen prestando servicios como empleados en las condiciones á que se refiere el inciso 13 del artículo 71 de la ley general de ferrocarriles.

—Por la repartición respectiva se fijó á la empresa del ferrocarril Central de Buenos Aires un plazo de 24 horas, para que retire del servicio á los maquinistas Beretta y Klett, y se le hizo presente que cada día que tarde en cumplir esta resolución, será considerado como una nueva infracción cometida.

Se funda esta resolución de la dirección de ferrocarriles, en que los maquinistas citados, que han sido rechazados como incompetentes en el examen á que fueron sometidos, continúan prestando servicios en las locomotoras de la empresa, y con este proceder la empresa ha puesto en evidencia haberse despreocupado en esta circunstancia de los graves peligros que entraña para el tráfico y por ende para el público, la incompetencia del personal de máquinas.

El expediente á que se refiere esta resolución, será puesto por seis días hábiles en secretaría, á disposición de la empresa ó de su abogado, á los efectos del decreto del 23 de Enero de 1899, que reglamenta el procedimiento á seguir en la imposición de multas á las empresas ferroviarias.

CON EL DOCTOR QUIRNO COSTA

Una comisión de la sociedad de maquinistas y fogoneros visitó ayer al doctor Norberto Quirno Costa, para darle cuenta de la forma irregular como las empresas proceden á reincorporar al personal de máquinas que tomó parte en la última huelga.

El doctor Quirno Costa, quien como es sabido, intervino ante el Presidente de la República para dar solución al conflicto, atendió á los delegados, estudió detenidamente con ellos los casos precisos que le presentaron para afianzar su queja, y les prometió llevar el asunto ante el doctor Saenz Peña, para que él busque los medios de hacer cumplir las bases del pacto.

INFORMACIONES SUMINISTRADAS POR LA FRATERNIDAD

Victoria (F. C. C. A.)—El tren 18, de fecha 9 del corriente, llegó á Victoria, á las 10,50 a. m., en vez de 6.18 a. m., por incompetencia del maquinista. Este tren fué cortado tres veces. Los furgones venían con los enganches centrales rotos, los que fueron reemplazados con alambres trenzados.

Arrastraba este tren la locomotora 389. El tren número 66 jamás llega en hora. Los atrasos oscilan entre 60 y 120 minutos. Corren este tren tres fogoneros que se turnan en el cargo de maquinistas.

Los maquinistas Eduardo Gómez con 23 años de servicio y numerosa familia; J. Haranett, 20 años y 9 hijos; J. Andreotti, 21 años y 6 hijos; Julio Rabolini con 6 hijos, y otros varios obreros antiguos y necesitados, han sido postergados para dar entrada á solteros y sin necesidades apremiantes. A los fogoneros interinos la empresa rehusa recibirlos y en cambio está tomando personal de afuera.

Ferrocarril Midland—Está corriendo los trenes locales de pasajeros de Puente Alsina un menor de edad, llamado Carl, que hace las veces de maquinista. En cambio numerosos maquinistas con antigüedad y necesidades comprobadas, quedan esperando el reingreso.

Campana, F. C. R.—Hoy el tren número 31, vía Rosario, entró con tanta velocidad, que si el cambista no hubiera tirado la trampa haciendo descarrilar toda la máquina, se hubiera producido un choque violentísimo con el tren 12 que venía entrando en esos momentos. Dirigía el tren 31 con máquina número 670, un maquinista adventicio, llamado Gómez.

Hay 12 limpiadores esperando el reingreso. La superioridad ha tomado 3 limpiadores de afuera. El personal incompetente sigue corriendo trenes hasta con 24 horas de trabajo.

Se plantan trenes de carga entre Rosario y Campana por falta de personal, habiendo numerosos trabajadores que esperan la readmisión.

Pergamino (F. C. C. A.) En fecha 6, el tren 49 de pasajeros, pasó todas las señales á peligro de las cabinas 4 y 3 en Rosario. Dirigía este tren el maquinista Eduardo Hensen quien carece de certificado. A pesar de esta grave infracción, dicho maquinista sigue corriendo el mismo tren. En fecha 9 un maquinista adventicio quemó la caldera de la máquina 601 entre las estaciones San Urbano y Labordeboy.

Y como los casos que se dejan expuestos hay infinidad en todas las secciones de cada ferrocarril. El personal adventicio con su incompetencia dificulta la libre circulación de los trenes, obstaculizando la normalización del servicio.

Ferrocarril Santa Fe—No se ha tomado ningún personal. La empresa dice que no hay vacantes. Todos los trenes son corridos por personal adventicio. El personal que espera readmisión asciende á 310 hombres.

Se exige al personal la firma de un documento, en el cual conste en primer lugar, la renuncia de miembro de La Fraternidad y á continuación, un contrato individual de trabajo.

Monte Caseros—El maquinista P. Zanotti, de los más antiguos, es obligado á trasladarse desde Monte Caseros á Posadas, habiendo personal con menos años de servicio á quien corresponde el traslado en caso de que el servicio así lo exigiese.

Tandil (F. C. Sud)—La superioridad de esta sección ha dado orden de que no sea llamado á tomar servicio ningún fogonero.

Han presentado la renuncia varios maquinistas y fogoneros adventicios. La superioridad no las acepta aconsejándoles que sigan en el trabajo donde tendrían, según ellos, un porvenir halagüeño.

Tucumán (F. C. C. A.) Se notan las mismas irregularidades que en las demás secciones del ferrocarril. Los maquinistas Perucelli, Tornabazzo, Zoffelatto y otros, con más de 18 años de servicio y numerosa familia están esperando aún el reingreso. En iguales condiciones se encuentran los fogoneros.

Ayacucho (F. C. Sud)—La empresa vuelve á poner en servicio á numerosos caldereros, encendedores, etc., después de haberlos retirado del servicio de máquinas.

Recreo (F. C. C. C.)—Se traslada de la sección al personal que se readmite. Después del arreglo se ha dado trabajo á Juan Serván y J. Albarracín como fogoneros y á otros engrasadores. En cambio continúan sin trabajo numeroso personal antiguo y con familia.

Mar del Plata (F. C. Sud)—Los fogoneros interinos que corrían antes de la huelga en la vía principal, al ser reincorporados al servicio, se les ha mandado al galpón como limpiadores. En cambio el personal adventicio sigue corriendo trenes de importancia. Dos de los maquinistas más antiguos de la sección, Aramburu y Poolo, siguen esperando la readmisión.

Olavarría (F. C. Sud) Se suspende trenes esperando que el personal adventicio tome su descanso. El personal antiguo no ha sido reincorporado, sino en mínima parte. Entre los, que esperan readmisión se encuentran los maquinistas Zorrilla, viudo, con 9 hijos; Caprani, con 5; fogonero Lastrello, Paulucci, Pagella y otros más.

Las Flores (F. C. Sud)—El maquinista M. García, uno de los más antiguos y con numerosa familia, aún no ha sido llamado al servicio. Numeroso personal en igualdad de condiciones sigue esperando el reingreso.

Ferrocarril Central Norte—Numeroso personal ha sido señalado para no ser llamado al servicio. Los jefes Faban y Menecier son los primeros causantes de este estado de cosas. Al cobrar el personal los días que tiene ganados de Enero y Febrero, se le exige el retiro del certificado, quedando por lo tanto, separado del servicio.

San Cristóbal, F. C. C. N.—Hasta la fecha de hoy, han ingresado 18 maquinistas y 13 fogoneros, y esperan reingreso 73 hombres, entre maquinistas, fogoneros, limpiadores y pasaleñas.

Hace varios días no se llama á ningún personal. Quedan esperando readmisión muchísimos obreros con numerosa familia y necesidades. La empresa se ha limitado á asegurar el servicio de los trenes de pasajeros sin preocuparse de los demás servicios.

La Banda (F. C. Rosario)—Sigue el jefe Dallison desconociendo las bases del arreglo y rechazando al personal. Se verifica la selección en todos los casos.

El maquinista Angeleri y su fogonero, han sido suspendidos por reclamar el cumplimiento del pacto en lo relativo á la situación anterior al conflicto. El superintendente les exigía recargos indebidos de trabajo. La misma superioridad local después de haber readmitido á los fogoneros Santillán y Volpatti, les obliga á trabajar rebajándolos á limpiadores.

Villa Constitución (F. C. Rosario)—El primer día del arreglo fueron llamados siete maquinistas y seis fogoneros. Desde esa fecha la situación no ha variado. Queda numeroso personal esperando reincorporación entre ellos antiguos y muy necesitados.

Ferrocarril R. á P. Belgrano. Al personal reincorporado se le obliga á efectuar enormes jornadas de trabajo. De este modo, se obstaculiza la entrada de mayor cantidad de personal.

Junín (F. C. Pacífico) — Numerosos maquinistas y fogoneros antiguos, esperan la readmisión. Preguntado el jefe local, dijo que las vacantes estaban reservadas para el personal que tiene contratado en Europa.

Buchardo (F. C. Pacífico)—Se quiere obligar á dar examen á los maquinistas Sheridan é Ison, siendo que este requisito es sólo para el personal adventicio.

Bahía Blanca (F. C. Pacífico) —Hay personal con 14 años de servicio y con numerosas familia que espera el reingreso. El personal trasladado de Mendoza será tomado, pero se pretende considerarle como nuevo.

Ferrocarril del Sud — En Ingeniero White, 27 maquinistas con clase, aun esperan reingreso, todos antiguos y con necesidades. De los maquinistas reincorporados, casi todos han sido trasladados á otras localidades. Para reemplazarlos, se trasladan de las secciones Talleres á Ingeniero White maquinistas sin título de competencia.

Otros datos Las empresas, sin distinción de líneas, pretenden seleccionar el personal para su readmisión.

No se tiene en cuenta ni la antigüedad ni la cantidad de familia. Cada jefe es árbitro de la readmisión del personal.

En todas las secciones los antiguos y más necesitados han sido postergados. Se dificulta la readmisión haciendo continuar en el servicio con grandes recargos de trabajo á los adventicios por más inútiles é incompetentes que ellos sean.

Las superintendencias, tanto locales como generales, desconocen la vuelta al trabajo, en la situación anterior al conflicto. Pretenden ejercitar venganzas, trasladando inmediatamente de sección á obreros con numerosa familia, desorganizando de este modo hogares respetables.

En algunos ferrocarriles se continúan observando los horarios provisionales de la huelga, estando por restablecer aún numerosos servicios de carga y otros, mientras numeroso personal antiguo y con urgentes necesidades sigue esperando la readmisión.

Siempre con el propósito de dificultar la readmisión y desconocer "la situación anterior al conflicto" se desconoce los diagramas anteriores de trabajo y se pretende ahora recargar el servicio y restar el descanso, disminuyendo con esto las probabilidades de readmisión.

En la empresa del F. C. Sud se pretende responsabilizar al personal de la actitud que han asumido los comerciantes de las localidades que recorre la línea, quienes debido á los abusos del personal adventicio, han negado créditos á éstos. Y por esta causa se niega á verificar nuevas readmisiones, que son reclamadas urgentemente para la normalización real del servicio.

EL DIA SOCIAL

DESDE MAR DEL PLATA — Lunes 11 — (Por telégrafo) — Muy concurrido estuvo esta noche el Odeón, con motivo de la función de beneficencia, en favor de Stella Maris.

En la tercera sección se exhibieron las cintas de las inauguraciones del Asilo Unzué, capilla Stella Maris y almuerzo al Presidente de la República, en Bel Retiro.

Estaban las señoras:

Ana Elía de Ortiz Basualdo, María Unzué de Alvear, Gabriela Acosta de Ocampo, Carmen Alvear de Christophersen, Mercedes Zapiola de Ortiz Basualdo, Felisa Ortiz Basualdo de Alvear, Adela Zemborain de Peña, Clara Cobo de Anchorena, Josefina Unzué de Cobo, Carolina Benítez de Anchorena, Matilde Mezquita de Meyer Pellegrini, Mercedes Mantels de De Bruyn, María Teresa Peró de Bonorino Udaondo, Emma Basavilbaso de Benítez, Sara Moreno de Gowland, María Augusta Kruls de Piñero Pacheco, Adela Saraza de Favier, Lucila González de Gowland, Etelvina Costa de Sala, María Carmen Sala de Demaría, Celina Lanusse de Martínez de Hoz, Matilde Luro de Mezquita, Arminda Roca de Luro, Costa de Kier, Isabel Udaondo de Bonorino, María Julia Brinkmann de De Bary, Lola Montes de Vedoya, Mercedes Baudrix de Unzué, Laura Cerlés de Guerrico, Saturna Orazábal de Ocampo, Ana Mayobre de Green, Victoria Lynch de Pueyrredón, Emma Duportal de Elía, Elena Goñi de Carabassa, Leonor Cabral de Vivot, Leonor Uriburu de Anchorena, Mercedes Peña de del Carril, Elvira Goñi de Paso, Susana Rosa de Paso, Mercedes Nazar Anchorena de Beláustegui, Julia Sáenz de Hunter.

Señoritas, Josefina Alzaga, Ana María y María Elena Green, Josefina Viola, Elena y Mercedes Peña Unzué, Carmen Sánchez Elía, Lucía de Bruyn, Elisa del Campillo, Isabel Bonorino Udaondo, María Luisa Peró, Magdalena y Lucrecia Gowland, María Etelvina Palacios Costa, Amalia Moreno, María Luisa Kier, Julieta Grondolfo, María Teresa Guerrico, Zulema Rosa, Julia Elena Hunter, Carmen Christophersen, Elisa y Servina Bellocq, Cora Zemborain, Felisa y Emma Rosa Areco.

—El cinematógrafo en el Club estuvo esta noche, también muy concurrido.

—En el Club se realizará mañana por la tarde un baile infantil de fantasía, que dirigirá la señorita Dory Inlach.

Será una hermosa exposición de trajes.

—En el Golf se realizó hoy el almuerzo que ofrecía el gobernador, general Arias, retribuyendo atenciones.

La mesa estaba adornada con flores.

Fueron comensales, las señoras

Clara Cobo de Anchorena, Carolina Benítez de Anchorena, Josefina Unzué de Cobo, Ana Elía de Ortiz Basualdo, Felisa Ortiz Basualdo de Alvear, Susana Casares de Llobet, Emma Basavilbaso de Benítez, María Unzué de Blaquier, Julia del Carril de Vergara Bledina, Leonor Cabral de Vivot.

Señoritas Carmen Sánchez Elía y Josefina Acosta.

Señores Tomás Anchorena, Juan E. Anchorena, Alberto Acevedo, J. M. Llobet, Amadeo Benítez, Julio A. Arias, Federico Alvear, Alfredo Peña, César A. Coreti, Jorge Cabral, A. Sequeiros.

Después del almuerzo los concurrentes bailaron un rato y luego presenciaron un partido de golf para menores de 14 años, quienes se disputaron los premios donados por la señora Carmen Molina de Bustamante.

Por la tarde concurrieron al Golf varias familias, para regresar á las 5.30 á la Rambla.

Próximas á la mesa del almuerzo del gobernador, había otras, en las cuales se hallaban los señores Narciso Ocampo y señora Delia Alvear, Rafael Ocampo y señora Mercedes Leloir, Juan Ocampo y señora Isabel Zwanck, Carlos F. Lamarca y señora Esther Martínez de Hoz y Antonio Barreto.

—Regresaron hoy á Buenos Aires, los señores:

Doctor Julio Padilla y familia, Jorge Catelín y su señora Enriqueta Basavilbaso, Catalina Calvo de Malpei y sus hijas, Clara Alurralde de Lanús y familia, F. Pereyra Lucena, Honorio F. Luque, Florencio Palacios Costa, Armando Laspiur, Jerónimo Rocca, Carlos Jiménez Zapiola, César Saguier y señora.

—Mañana para ésa, el doctor Benjamín Obejero.

—El miércoles regresará á La Plata, el gobernador, general Arias.

—La banda del cuerpo de bomberos amenizó esta tarde la reunión de la Rambla.

—El té realizado esta tarde en el Club estuvo muy animado, pues las familias prefirieron los salones á los paseos, debido á la fresca temperatura.

—La orquesta Drangosch presentó un brillante programa.

—Frente al Bristol se quemaron esta noche á las 10.30 fuegos artificiales, que fueron presenciados por numeroso público.

Uno de estos fuegos cayó en la Rambla y quemó varias maderas.

Este principio de incendio ocasionó la consiguiente alarma y todo el público y familias se dirigieron á la Rambla.

El fuego fué poco después dominado.

Hace mucho frío.

TE — El señor Samuel Pearson y señora obsequiarán hoy con un te en su quinta de San Fernando, á los condes de Lonsdale.

DEMOSTRACIONES — El diputado doctor Francisco Castañeda Vega será obsequiado en la próxima semana con una comida.

ENLACES — En Mayo se efectuará el enlace de la señorita Sara S. Girola con el señor Ovidio Sosa Carreras.

—A mediados del mes entrante, se efectuará el enlace de la señorita Mercedes Ureta Sáenz Peña con el teniente primero José Alvarez Granada.

DESDE FLORES — Ha sido fijado para el 6 de Abril el enlace de la señorita Francisca Medina con el señor Ricardo Gómez.

—A mediados del año contraerá enlace la señorita Josefa Naveira con el señor Juan Castellone.

—Llegó de Montevideo el señor Jacinto Portilla.

—Se ausentó para el Tandil el señor Fernando Marino Elía y familia.

—La señorita Angélica Massini Paz, que se encontraba enferma, se halla completamente restablecida.

—Sigue en el mismo estado, el señor Teodoro Fernández.

—Regresó de Oncativo el señor Víctor Alfredo Baiardi en compañía de su señora hermana, Rosa B. de Grassi.

DESDE QUILMES — El señor Guillermo del Valle ofreció un te á un grupo de sus relaciones. La fiesta, que tuvo lugar en el Salón Colón de esta localidad, resultó muy animada.

La concurrencia fué obsequiada con una copa de champaña.

Asistieron las señoritas:

Esther del Valle, Emilia y María del Pilar Castellanos Guido, María y Angélica del Campo, María G. Pizarro Lastra, Ruth Robinson, María Cristina Boutell, Amanda Garay, Corina y Aleira Avadó, Eufemia y Ruth Otamendi, Elena Chavarry, Laura y Delia Rocca Rivarola, Sara Risso, María Inés, Lía y Nora Somonte, María Isolarte, Concepción González, Juana Texier, Nélida Benguria, Josefina y María Esther García Sagasta, Cornelia Lohézic, Luisa Molinero, Fiorri, Hall.

DESDE CORDOBA—Lunes 11—(Por telégrafo) — Tras larga y penosa enfermedad falleció la señorita Mercedes Del Barco, hermana del diputado del mismo nombre, muy querida en nuestro mundo social.

—La extinta tuvo muchas amistades por los sentimientos de su corazón generoso.

Sus restos fueron inhumados hoy.

—Partió para ésa el corresponsal en ésta de LA PRENSA señor José María Zalazar.

—Para ésa el señor Manuel Idoyaga y familia.

DESDE ALTA GRACIA — Lunes 11 —(Por telégrafo) — Mañana llegará el contraalmirante Guillermo J. Nunes, acompañado de su hija María Elena.

—Llegaron de regreso de Capilla del Monte, a donde fueron en excursión, el doctor José Figueroa Alcorta y los señores Guillermo Franchini y Juan J. Vernazza, acompañados de sus respectivas familias.

DESDE LA PAZ — Lunes 11—(Por telégrafo) — Falleció hoy la hija del encargado de negocios de la Argentina, señor Alfredo Arteaga.

DESDE SANTIAGO DE CHILE — Lunes 11 — (Por telégrafo) — Anoche en la legación argentina se realizó un banquete en honor de las familias argentinas de De Marchi y Sarmiento, con asistencias de la familia del ministro argentino, doctor Anadón, del personal de la legación y de varios miembros de la alta sociedad chilena.

—En la combinación de hoy regresan á Buenos Aires varias familias argentinas, entre otras las del barón De Marchi y Sarmiento Laspiur, que fueron despedidas en la estación central por el ministro argentino, doctor Anadón y familia, el personal de la legación, el vicecónsul y numerosas personas y familias de la sociedad chilena.

CAMBIOS DE RESIDENCIA — Llegadas. Han regresado de Mar del Plata, instalándose nuevamente en Morón, el señor Enrique Ramayón, su esposa María Elena Moreno y su hijo.

—De Mar del Plata el doctor Norberto Piñero y señora Leonor Basavilbaso.

—En la semana próxima se instalarán en su quinta de Belgrano, el señor Fernando Schneider y familia.

—En la semana próxima llegarán de Mar del Plata, el doctor Antonio Bermejo y familia.

VIAJEROS — Salidas — Mañana para Santiago del Estero, la señora Rosario Cornet de Gómez, sus hijos, y la señorita Elena Cornet.

Llegadas. En el vapor "Berna", regresa mañana de la Asunción, donde pasó una corta temporada, la señora Rosa Díaz de Bodoya de Politzer.

ENFERMOS — Se halla enferma la señora Clara C. de Méndez Chavarría.

—Es gravísimo el estado de la señora Angelina Deheza de Mitre.

—Continúa en cama, enfermo, el señor Ricardo Pillado.

—Enferma la señorita Julia Schneider.

—Muy mejorada la señora Enriqueta R. de Clerici.

—En el mismo estado la señora Carmen Sagasta de Rodríguez.

NECROLOGIA — Fueron inhumados ayer en el cementerio del Norte los restos del señor Juan Carlos Peralta Ramos, fallecido en Génova.

Previamente se ofició una misa en la iglesia del Pilar.

—En la iglesia de la Merced, se dijeron ayer misas en memoria de la señora Clemencia E. de Perdriel y del señor Saturnino Perdriel.

PROVINCIA DE SANTA FE

INFORMACIÓN GENERAL

UNA MUJER "CUATRERA"

Se escapa del calabozo

Son conocidas las hazañas de las "cow-girls" del Far West norteamericano; pero aunque las mujeres de los rudos "cow-boy" se distingan por sus proezas á caballo, con el lazo, ó con el rifle, ninguna de ellas se ha dedicado al robo de animales, tan frecuente en las praderas yanquis como en nuestros campos.

Se puede decir, pues, que María Cecilia Reinar, detenida en Funes, provincia de Santa Fe, es la primer "cuatrera" que ha existido.

Esta mujer singular es argentina, hija de alemanes y tiene 20 años de edad según lo ha declarado. Dice no

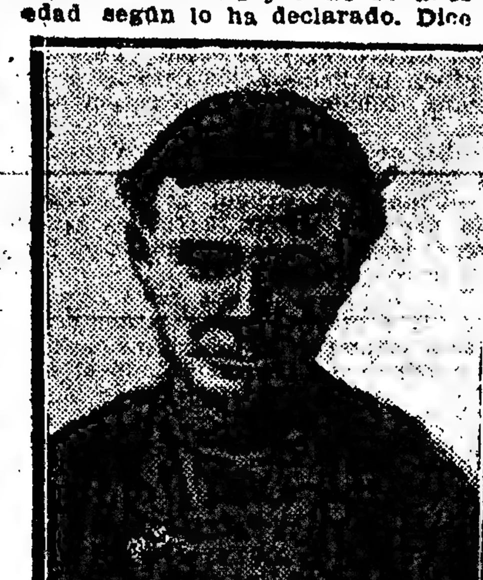

María Cecilia Reinar

tener parientes y, de sus manifestaciones, se desprende que forma parte de una gavilla de cuatreros que opera en toda la provincia.

El lunes de la semana pasada, la Reinar se hospedó, por la noche, en casa de los jóvenes Lucero, vecinos de Funes. Al día siguiente, éstos notaron que les faltaba un caballo, y dieron cuenta á la policía, denunciando como probable autora del robo á dicha mujer.

Al propio tiempo se recibió en la comisaría de la población, una comunicación, en la cual se solicitaba la captura de una mujer, que había robado un caballo.

Las señas coincidían con las de la acusada por los Lucero.

Encomendada la pesquisa al sargento Amalio Tello, se puso en campaña y logró detener á la peligrosa amazona.

Alojada en la comisaría, la Reinar confesó sus fechorías pero se negó á dar datos sobre sus padres ó parientes. El nombre que lleva es, probablemente, supuesto.

Su tipo es hombruno y musculoso, se expresa con facundia y revela estar dotada de una audacia no común, y mucho menos en el sexo débil.

En la noche del jueves, la temible cuatrera, en un momento de descuido de los agentes, logró escapar del calabozo. Para no olvidar sus instintos de rapiña, se apoderó, de paso, de un caballo alazán, propiedad de un vecino. Pero la aventura le fracasó, pues la policía de Carcarañá, puesta sobre aviso inmediatamente, logró capturarla y encerrarla nuevamente.

DE NUESTROS CORRESPONSALES

SANTA FE

INFRACTORES A LA LEY MILITAR

Incorporación de conscriptos

Santa Fe, Marzo 11—En el distrito militar 36 están anotados como infractores del servicio militar los conscriptos: Amaro Ramón, Vargas Marcos, Orobio Ernesto, Acosta Manuel, Verón Manuel Zenón, Ramón Andrés Banincelli Pascual, R. Ejército, Figueroa Cándido, Aragón Eusebio Adriano, Fernández Gregorio, Delo Llana Florentino, Colombo Juan B., Borchel Teodoro y Calta Augusto A.

—Anoche en el tren de las 10 y 15, marchó para Resistencia el último contingente de conscriptos, perteneciente á este distrito, para incorporarse al 6 de caballería.

LAS LISTAS DE ELECTORES

Distribución de los carteles

Santa Fe, Marzo 11—El juez federal de esta sección remitió las listas de series de 200 electores, inscriptos en el registro electoral nacional, que, según lo resuelto, deben servir de base para las elecciones provinciales á verificarse el 31 del corriente mes.

El interventor nacional decretó se remitan á los jefes políticos, los carteles impresos con esas listas, para que procedan á su fijación en lugares públicos.

Además, dispuso se entreguen por intermedio de la junta electoral, á los comités generales de los partidos, cinco ejemplares á cada uno.

NOTICIAS ADMINISTRATIVAS

Santa Fe, Marzo 11—Se nombró para integrar la comisión de fomento de Bernstand, al señor Juan J. Rodríguez; para la de Zenón Pereira, á los señores Domingo Córdoba, Fernando Beltramino y Juan Luzzi; para la de Margarita, á los señores Carlos B. Sotelo, Cornelio Colli (hijo) y Eduardo Agelles.

—Se dejó sin efecto el nombramiento de Romelio Lucero, de director de la escuela de 2a. categoría y se le nombra director de la escuela superior mixta, y de la escuela superior alterna de 2a. categoría á Julio Campos.

—Se aceptó la renuncia interpuesta por el señor José Tur, de director de escuela de 3a. categoría.

—Se nombró profesor con 120 pesos á Juan B. Jiménez, y ayudante á Elvira Alfonso.

—Se declaró cesante, por no poder desempeñar su puesto, debido al mal estado de salud, al director de la escuela de Zenón Pereira, José Sabate.

—Se aprobó la ordenanza y cálculo de recursos de la comisión de fomento de Aana, fijándose los ingresos en pesos 1.268, y de la de Josefina y Santa Clara de Buena Vista, en 2.742 y 3.553, respectivamente.

INFORMACION JUDICIAL

Santa Fe, Marzo 11—Civil, 1a. nominación—Por fallecimiento de Felipe Sañudo, es su heredero su hijo Marcelino Albino Sañudo.

2a. nominación—En el juicio seguido por Manuel González contra Oreste Sola, sobre locación de servicios, se dictó resolución, declarándose incompetente este juzgado, debiendo ocurrir el interesado á donde corresponda.

En el concurso civil de Juan Salvador se dictó resolución revocando por contrario imperio el decreto recurrido, levantándose la interdicción que pesa sobre el concursado, debiendo correrse traslado de la demanda con costas.

—Juzgado de instrucción—Se dictó auto de prisión contra Saturnino Escalante, por agresión con arma de fuego y lesiones; contra Matías Acosta por agresión con armas de fuego.

Se decretó la libertad de Abraham García, Rudecindo Balbena, Alfredo Perasi, Pablo Acevedo y Segundo Páez.

2a. nominación—Se dictó auto de prisión contra Lucindo Toranzo, por lesiones.

ECOS SOCIALES

Santa Fe, Marzo 11—De Buenos Aires, el doctor Rodolfo Freyre.

—Es esperado mañana el doctor Marcial R. Candioti.

—De Rosario, la familia del señor J. Alberto Jiménez.

—En una lancha realizaron un paseo, hasta la ciudad de Paraná, los jóvenes Luis Carpentieri, Miguel Angel Pintor, Ramón Maldagan, Ricardo Larrechea, Napoleón Pousa, Francisco Santillán y Carlos A. Perazzo.

—Celebráronse esta noche los esponsales de la señorita Paulina Heche, con el señor Mariano Cané, dando el acto lugar á una lucida fiesta social.

—Mañana á las 8 tendrá lugar en el templo de Santo Domingo los solemnes oficios religiosos mandados rezar en sufragio del alma del señor Melchor Esquiazú.

—Después de penosa enfermedad, entran en un período de lenta mejoría los niños Lidia y Guillermo Uriarte.

—Mejora el doctor Vicente Navia.

—A Esperanza, el señor Rodolfo B. Lehmann.

—Para Buenos Aires, partió el joven Benito Palmedi.

—Para Reconquista, el señor Ignacio Cullen.

—De Nelson las señoras Petrona G. de Cullen y Elina Crisol de Cullen.

ENTRADAS Y SALIDAS DE BARCOS

Santa Fe, Marzo 11 — En nuestro "Craigfort", de Buenos Aires, á carpuerto se esperan los paquetes ingleses: "Zilpha", de Cardiff, con carbón.

Listos para salir se encuentran: el vapor alemán "Arhs", para Las Palmas y San Vicente, con cereales; la barca noruega "Alm", para Libau, Rusia, con 2000 toneladas de quebracho.

CONCEJO DELIBERANTE

Santa Fe, Marzo 11—Mañana se reunirá el concejo deliberante, debiendo resolver algunos asuntos que tiene en cartera.

ROSARIO

PARTIDO DE LA COALICION

Gira de candidatos

Rosario, Marzo 11—Regresaron hoy, á mediodía, de su gira política por los departamentos de Caseros, Belgrano, Constitución é Iriondo, los candidatos á gobernador y vice de la provincia, por el partido de la Coalición, doctor Candiotti y señor Paz.

Han recorrido más de mil kilómetros en automóvil, por lo que la excursión resultó sumamente interesante, no sólo en su objeto político sino también en lo referente á las comunicaciones entre unos y otros pueblos.

Los caminos son, en general, muy buenos, con excepción de los puntos de acceso al Rosario, en donde son detestables, según lo aseguran todos los que realizan giras en automóviles.

Los candidatos han vuelto satisfechos del resultado de su excursión.

Esta mañana estuvieron en Parejas, Armstrong y Montes de Oca, y conversaron con los elementos dirigentes de cada uno de esos puntos.

Esta noche, el doctor Candiotti y el señor Paz comieron con un grupo de amigos en la "rotisserie Cifré", y comentaron muy favorablemente el resultado de la reciente campaña.

El domingo serán proclamados candidatos á senadores y diputados por la Coalición, en Las Rosas, el doctor Bartolomé Barreto y señor Juan Francisco de Larrechea.

IMPUESTOS DE SALUBRIDAD

Rosario, Marzo 11—El intendente ha pasado un mensaje al concejo deliberante, pidiendo autorización para nombrar un árbitro, en la reclamación interpuesta por la empresa de obras de salubridad.

Por una de las cláusulas del contrato respectivo, la municipalidad quedó obligada á gestionar del gobierno provincial, la exoneración de los impuestos que dicha empresa debía abonar al gobierno, por explotación del servicio de referencia.

Dicha gestión parece ser que no se hizo en ningún momento, y la empresa tuvo que pagar los impuestos aludidos.

Ahora viene á pedir el reembolso á la municipalidad, por cuanto ésta no hizo las gestiones del caso.

La reclamación oscila alrededor de trescientos mil pesos.

Las gestiones de exoneración no realizadas, obligan á la municipalidad al reembolso.

Este es el punto á dilucidar.

ECOS SOCIALES

Rosario Marzo 11 — Para el mes entrante se anuncia el enlace de la señorita Amita Schultz Ortiz con el señor Teodoro Petersen.

Dada la posición social de los futuros esposos, la boda dará lugar á una brillante fiesta.

—Se ausentó para ésa el señor Antonio Chiesa.

—Para Europa el señor Tomás A. Franco.

—Se encuentra completamente restablecido el doctor Emilio Cardarello.

—Enferma, la señorita María Elena Ghione.

ARRENDATARIOS UNIDOS DE MERCADOS

Rosario, Marzo 11 — La sociedad Arrendatarios Unidos de Mercados, presentará al Concejo Deliberante, en la sesión próxima una nota, pidiendo la rebaja de impuestos para los ocupantes de mercados y propietarios de carnicerías.

La misma institución pedirá á la intendencia que no altere el horario de la matanza los domingos y días feriados, por ser perjudicial por los grandes calores, tanto á los carniceros como á la población, que se verá obligada á comer carne en malas condiciones higiénicas.

El domingo, los carniceros del mercado Norte y Modelo, se negaron á recibir carne para dos días.

TEATRALES

Rosario, Marzo 11 — En el Teatro de la Opera, la compañía juvenil de operetas Citta di Roma, dió esta noche la cuarta representación de "La casta Susana" con el mismo éxito de las noches anteriores.

Se distinguieron en la interpretación, la señora Thew y los jóvenes Gamba y Cercarelli.

Mañana se despide la compañía con la opereta titulada "Amori di primavera".

DISTRIBUCION DEL MANIFIESTO PRESIDENCIAL

Rosario, Marzo 11—En el día de ayer empezó el distrito 4 de correos y telégrafos á distribuir los carteles conteniendo el manifiesto presidencial.

Los carteros y mensajeros los entregan á domicilio en cada salida que hacen, además de la distribución del mismo que se efectuará en las oficinas de franqueo y ventanillas del telégrafo.

Se calcula que se distribuirán así más de 10.000, sólo en Rosario, y unos 6.000 en las restantes oficinas de campaña.

APERTURA DE UN PASO A NIVEL

Rosario, Marzo 11—Teniendo conocimiento el intendente municipal que la empresa del Central Argentino mandó anoche cerrar el paso á nivel existente en la calle Córdoba, esta tarde á las 4, envió el elementos suficiente para sacar el alambrado que aquélla hizo colocar, sin dar aviso, ni pedir autorización.

EN EL MERCADO DE HACIENDAS

Rosario, Marzo 11—En el mercado de hacienda, las ventas de hoy alcanzaron los siguientes precios:

Vacas criollas, carne gorda, á 39 y 37 pesos, vacas criollas, carne gorda, á 39 y 37, vacas criollas, buena carne, á 35.50, terneras criollas grandes, á 4, envió los elementos suficientes para 23.50; terneros criollos mamones, á 16; dos grandes lotes de novillos criollos, carne gorda, á 13 centavos el kilo de peso vivo.

CLUB ATLETICO PROVINCIAL

Rosario, Marzo 11 — En la última asamblea, celebrada por el Club Atlético Provincial, se renovó la comisión directiva, quedando así formada:

Presidente honorario, Juan A. Cocchi; consejero legal, Luis T. Lehmann; presidente, Patricio Doyle; vice, Juan N. Navarini; secretario, José T. Navarini; prosecretario, Julio J. Broff; tesorero, Ricardo Cocchi; pro, Pablo Lagomarsino, vocales: Félix Risso Patrón, A. Bossert (hijo), O. Frávegas, P. Yraolagoitia y J. Majorani; suplentes: P. Irlarte y A. Rossini; revisores de cuentas: J. Motter (hijo) y Alberto R. González, comisario de cancha, Tomás Clohessey.

MENSAJES AL CONCEJO DELIBERANTE

Rosario, Marzo 11—El intendente enviará mañana varios mensajes al concejo deliberante, entre los que figuran los siguientes:

Elevando el pliego de condiciones confeccionado por el departamento de obras públicas, para la licitación de nuevas redes de tranvías á tracción eléctrica, y otro pidiendo la aprobación para vender varios terrenos municipales del lado del matadero, á una empresa ferroviaria.

PADRONES DE ELECTORES

Rosario, Marzo 11—Partió á Santa Fe el delegado del juez federal doctor Puccio, señor Alberto Jiménez, llevando los padrones de la jurisdicción Rosario, que fueron impresos y corregidos en ésta.

Del 15 al 16 del corriente serán entregados á las distintas juntas directivas de los partidos, á los efectos consiguientes.

MERCADO DE PRODUCTOS

Rosario, Marzo 11—El directorio del mercado de productos nacionales nombró hoy semaneros en turno, á los señores José Bellaita y Nicolás Raffo.

REGRESO DE UN CANDIDATO

Rosario, Marzo 11—Regresó de Santa Fe el doctor Ricardo Caballero, proclamado ayer candidato á vicegobernador de la provincia, por el partido Radical.

DEMOSTRACION AL CORONEL GOULU

Rosario, Marzo 11—El lunes próximo, en los salones de la Biblioteca Argentina, se realizará la reunión á que están convocadas las presidentas de las instituciones benéficas, con objeto de cambiar ideas sobre la mejor forma de llevar á cabo la demostración de que se hará objeto al intendente municipal coronel Goulu.

SAN JUSTO

LA FORMULA RADICAL — EL MANIFIESTO PRESIDENCIAL — PAGO DE HABERES

San Justo, Marzo 11—Anoche á última hora se recibió un telegrama de Santa Fe, en el cual se comunicaban los nombres de los ciudadanos proclamados por la convención radical provincial para gobernador y vice de la provincia.

La fórmula Menchaca-Caballero satisface á los partidarios.

—Circuló profusamente el manifiesto del Presidente de la República.

—Se está pagando al personal de la Escuela Normal el mes de Febrero.

SAN JERONIMO

JEFE DE CORREOS — POLITICAS — SEQUIA

Gálvez, Marzo 11—Tomó posesión de su cargo el nuevo jefe de correos señor Francisco Beltrán, en reemplazo del señor Gutiérrez, trasladado á Santa Fe.

—Tuvo lugar ayer una reunión de los partidarios de la *Liga del Sur*, en el local de su comité.

Después de un almuerzo criollo tomó la palabra el señor Tomás Morán.

El domingo próximo tendrá lugar una manifestación del partido Radical.

—Persiste la sequía.

SAN LORENZO

FORMULA BIEN RECIBIDA — VIAJEROS

Carcarañá, Marzo 11 — La fórmula radical Menchaca-Caballero, fué bien recibida por los correligionarios.

—Regresó de Rosario la señorita María Margarita Jouve, acompañada de su hermano Daniel.

SALUBRIDAD DE LA CAPITAL

LA FIEBRE TIFOIDEA

OTRAS INFORMACIONES

Se dió á conocer ayer el boletín que la Asistencia Pública edita semanalmente y por el cual se informa á la población, del estado sanitario del municipio.

La salubridad de la capital, dice al comenzar, ha mejorado. El número de enfermos infecto-contagiosos durante la última semana ha disminuído de 179 á 148 y la mortalidad tanto en el público como en los hospitales, de 46 á 33. Por tuberculosis han sido denunciados 10 enfermos menos; por coqueluche, 3; en escarlatina el número se mantiene estacionario; no se ha anotado ninguno de sarampión. La viruela desaparece, pues van corridas 10 semanas sin denuncia comprobada. Por difteria hay un aumento de 7 casos, porque hay una exacerbación del mal en la provincia de Buenos Aires.

En cuanto á la fiebre tifoidea cede desde tres semanas á esta parte; han disminuído los enfermos en el público y en los hospitales, en 24. Ingresaron 20 enfermos al hospital Muñiz y salieron de alta 47, en la semana pasada y se hallan bien los que quedan en asistencia; sólo 4 en estado tifóideo grave y la mortalidad es también menor; ha bajado de 12 á seis.

A continuación trae el boletín las cifras que dan una idea exacta del estado sanitario de la capital y que transcribimos:

Tuberculosis: enfermos en el público, 7; fallecidos en los domicilios, 21; fallecidos en los hospitales, 23; total, 51.

Viruela: no se produjo ningún caso.

Escarlatina: enfermos en el público, 4; fallecidos en los domicilios, 0; fallecidos en los hospitales, 0; total, 4.

Sarampión: tampoco se produjo caso alguno en la semana última.

Fiebre tifoidea: enfermos en el público, 58; fallecidos en los domicilios, 9; fallecidos en los hospitales, 13; total, 7x.

Difteria: enfermos en el público, 9; fallecidos en los domicilios, 2; fallecidos en los hospitales, 2; total, 13.

Coqueluche: enfermos en el público, 1; fallecidos en los domicilios, 0; fallecidos en los hospitales, 0; total, 1.

Totales: enfermos en el público, 79; fallecidos en los domicilios, 32, fallecidos en los hospitales, 37; total, 148.

Más adelante agrega el boletín que como se trata de una fiebre tifoidea francamente hipertérmica como sintoma dominante, el tratamiento sistemático de los baños frescos está indicado y de aquí el buen estado y el gran número de personas que salen semanalmente curados del hospital Muñiz.

La dirección de la Asistencia Pública, insiste en sus consejos á la población, para evitar alguna recrudescencia en esta estación del año, á la que corresponde, dice, la vuelta de las familias del campo y en la que se observa siempre un aumento de la tifoidea, felizmente benigna hasta ahora.

Entre las indicaciones que dicha repartición hace, figura en primera línea la de evitar el contacto directo ó indirecto con enfermos y observar toda clase de precauciones al cuidarlos, combatiendo al mismo tiempo las moscas, mosquitos, etc. Evitar el uso de frutas y de verduras crudas; dejar de lado los mariscos, mantecа, soda y hielo; hervir la leche siempre y el agua lo mismo, si es de dudosa procedencia.

De los siguientes puntos, puede ser requerida agua pura:

Hospital Alvear — Calles Warnes y Chorroarín.

Hospitales vecinales de Nueva Pompeya — Maza 2244.

Las Heras — Cabildo 390.

Villa Devoto — Fernández E. 4410.

Nuevos mataderos — Mataderos de Liniers.

Basílica de Nueva Pompeya — Avenida Sáenz y Esquiú.

Corralón Buenos Aires — Avenida Vértiz y Arana.

Hospital de Vacas — Manuela Pedraza 1590.

Estación de desinfección de Belgrano — General Paz 2350.

ARTE Y TEATRO

Sociedad Argentina de música de cámara — Las personas que acudieron anoche al concierto que dió la Sociedad Argentina de música de cámara, en el salón de la Sociedad Filantrópica Argentina, pasaron momentos muy agradables escuchando el desarrollo de un programa interesante.

En repetidas oportunidades hemos tenido ocasión de hacer notar la importante labor artística que se ha impuesto aquella institución, y anoche quedó ella una vez más de relieve con la interpretación sobria y ajustada de las obras del programa.

Mencionaremos como trozos de indiscutible mérito los cuartetos de Tschaikowsky (en "re mayor" op. 11) y de Brams (op. 60), con piano.

La ejecución de los señores López Naguil, Fontova, Sánchez Vilaclara y Solá, estuvo á la altura de tan buena audición.

NOTICIAS DE POLICIA

LAS NUEVAS COMISARIAS

SU UBICACION

El jefe de policía terminó ayer la nueva subdivisión del municipio con el objeto de dejar definitivamente establecidas las tres nuevas comisarías creadas en el presupuesto del año en curso.

Para esta subdivisión se ha tenido en cuenta la zona que más atención policial reclama, no sólo por su extensión, sino también por los ele-

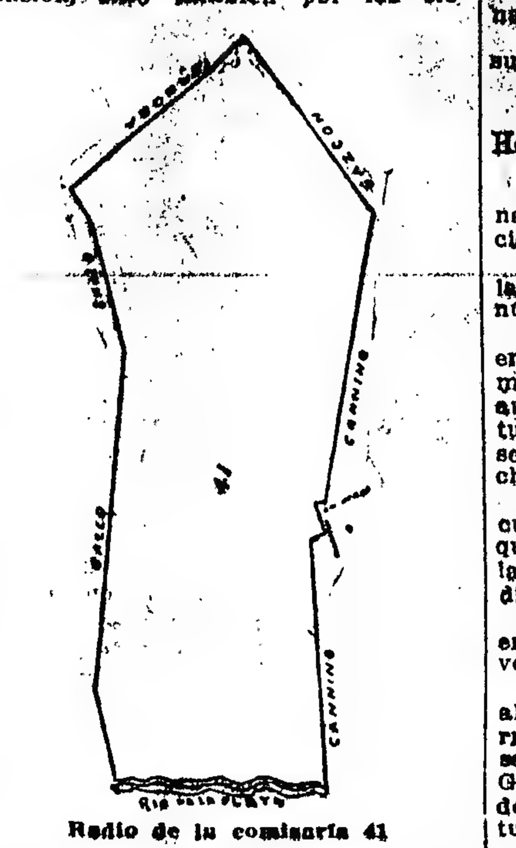

Radio de la comisaría 41

mentos maleantes que en ella merodean, los cuales, en estos últimos tiempos, aprovechando la escasez de vigilantes, cometieron una serie de delitos contra las personas y la propiedad.

Las comisarías que se crean llevaran los números 41, 42 y 43. La primera estará limitada por las calles Gallo, Córdoba, Gascón, Canning y el Río de la Plata, habiéndosele quitado un buen perímetro á las comisarías 21, 19 y 27. La 42 está comprendida por las calles Córdoba, Río de Janeiro, Rivadavia y Bulnes, con lo que se reduce el radio que tenían las secciones 33, 11 y 28.

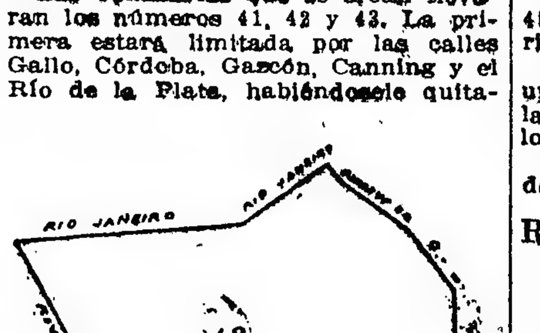

Radio de la comisaría 42

La 43 está comprendida por las calles Godoy Cruz, Bella Vista, Gaona, Chubut y Aguirre. Con esta nueva sección quedan notablemente re-

Radio de la comisaría 43

ducidas las 35 y 33, cuyas vastas zonas era materialmente imposible vigilar, en la forma que reclamaba el vecindario, por falta absoluta de agentes.

En cuanto á la parte Sur de la ciudad, el jefe de policía establece un servicio especial, de seis retenes de caballería, los cuales tendrán á su cargo la vigilancia, en cooperación con las comisarías seccionales, de las inmediaciones de Nueva Pompeya, Vélez Sársfield, Villa Lugano, Nuevos Mataderos y otros parajes.

El personal para estos nuevos servicios, será designado en estos días.

DESGRACIADO ACCIDENTE

Muerte de un carrero

Poco antes de las 3 de la tarde de ayer, en la prolongación de la calle Estados Unidos y cabecera Sudoeste del dique 2, se produjo un accidente mortal.

En momentos en que Carlos Rigiroli arrimaba su chata para descargar las mercaderías que conducía, los caballos hicieron un brusco movimiento, el carrero cayó violentamente al pavimento y sufrió graves lesiones internas.

Un agente de la sección 23a. requirió los auxilios de la Asistencia Pública, pero cuando concurrió el practicante, la víctima había dejado de existir.

El cadáver fué trasladado al local de la comisaría citada, la que dió cuenta del caso al juez de instrucción, doctor Ortiz de Rosas.

Era el extinto argentino y soltero; contaba 17 años de edad. Vivía en la calle Conesa número 819.

POR CUESTIONES PRIVADAS

Un herido grave

Frente á la casa señalada con el núm. 31 de la calle Pedernera, domicilio del doctor Cristián Suárez, en la tarde de ayer ocurrió un hecho criminal.

Presta sus servicios en dicha casa, en calidad de mucama, una mujer, á la cual acompaña una hija suya, de 15 años de edad, llamada Cristina Risso.

Esta, desde hace tiempo, mantenía relaciones amorosas con Rogelio Viola.

Por causas fútiles, días pasados, los novios se disgustaron. El último domingo, Viola pidió á su prometida que reanudara las relaciones, y como ella se opusiera, el joven se acaloró y le aplicó un puñetazo. Debido á la intervención de la madre de Cristina, el incidente no tuvo mayores proporciones.

La joven contó el caso á su hermano, Angel S. Pereyra, quien fué ayer á visitar á su señora madre para consultar las medidas que debían tomar, á fin de finalizar tales desavenencias.

Serían como las 6 de la tarde cuando ambos conversaban sobre el asunto en la puerta de su domicilio.

En esas circunstancias llegó Viola, y al interpelarle Pereyra, en buena forma, le contestó aquel duramente y en seguida le hizo un disparo de revólver. El proyectil hirió á Pereyra debajo de la tetilla izquierda, ocasionándole una herida [illegible]

El agresor se puso de[illegible], siendo perseguido de cerca por Camilo Sosa, y al darle este alcance, aquél le descerrajó un tiro que, felizmente, no dió en el blanco.

Sosa entregó á Viola á un agente, que lo condujo á la comisaría [illegible].

Las personas que acudieron al estampido de las detonaciones, solicitaron auxilio á la Asistencia Pública, y después de curar al herido un practicante, fué trasladado al hospital Teodoro Alvarez.

Pereyra es argentino, soltero, cuenta 19 años de edad y trabajaba de carrero.

El heridor es de la misma nacionalidad y tiene 22 años.

La comisaría citada dió cuenta del suceso al juez de instrucción en turno.

ENTRE OBREROS

Hombre muerto de seis puñaladas

En la esquina de las calles Antezana y Acoyte, fué muerto, ayer, Francisco Guionga, por Antonio Lardiera.

Ambos ocupaban una habitación en la primera de las calles nombradas, número 1274.

A las 6.30 de la tarde, los dos se encontraron, accidentalmente, en el mencionado parage y, por causas que aun no están bien esclarecidas, sostuvieron un altercado á raíz del cual se tomaron en pelea armados de cuchillo.

El primero recibió seis puñaladas, cuatro de ellas debajo la tetilla izquierda, otra en el pulmón del mismo lado, de 18 centímetros de profundidad, y la última en la nuca.

El segundo también resultó herido, en la pierna izquierda y de poca gravedad.

A los toques de auxilio dados por algunos vecinos y transeuntes, concurrieron varios empleados de la comisaría 21a., quienes trasladaron á Guionga á una farmacia próxima, donde dejó de existir antes de efectuársele la primera cura.

El matador fué enviado al hospital Alvear, donde quedó en curación y en calidad de detenido.

Manifestó que había agredido á su adversario, porque éste lo acometió primero por el solo hecho de haberse negado á acompañarle á pasear.

El extinto era italiano, soltero, de 45 años de edad, y como su victimario, obrero.

En la citada comisaría se practica una investigación sumaria, mediante la cual se espera saber la verdad de lo ocurrido.

Se ha comunicado el suceso al juez de instrucción en turno.

RIÑAS Y HERIDOS

Dos tiros de revólver

Frente al número 2067 de la calle Tucumán, por cuestiones triviales, se suscitó anoche un altercado entre Eduardo Fernández y Eduardo Velázquez Franco.

Este, exasperado, hizo á boca de jarro dos disparos de revólver á su contrincante y uno de los proyectiles fué á dar en una pared y el otro se incrustó en el reloj que tenía Fernández en el bolsillo izquierdo del chaleco, á la altura de la tetilla.

La máquina quedó completamente destrozada, pero el agredido resultó ileso.

Un agente de la comisaría 5a. detuvo á Velázquez Franco.

—Domingo Palopolo, domiciliado en la calle Iberá 3727, denunció en la comisaría 39a. que anteayer, un individuo que ha desaparecido, después de un altercado que ambos sostuvieron, le agredió con un palo, fracturándole una costilla.

Se procura detener al acusado.

—En la calle Agüero, entre las de Melo y Gutiérrez, un individuo que huyó, después de un altercado que sostuvo ayer por causas fútiles, con Saturnino Castro, descerrajó á éste tres tiros de revólver, uno de los cuales lo hirió en el muslo derecho.

La víctima fué trasladada al hospital Juan A. Fernández, por la policía de la sección 17a., la que recomendó la captura del prófugo.

—En la esquina de las calles Soler y Billinghurst, á raíz de una disputa, Olimpo Baldesare hirió, con cuchillo, á Domingo Pintito, Juan Sisarte y Roque Lucero, en la ingle izquierda, espalda y brazo derecho, respectivamente.

El agresor ha sido detenido por un agente de la sección 17a., y las víctimas fueron trasladas al hospital de Niños, donde se les prestaron los primeros auxilios. Las heridas son de carácter leve.

—En la casa situada en la avenida Alcorta número 1587, Ruben Cuello y Aurora Gil, después de un cambio de palabras que sostuvieron con Andrés Buquet, agredieron á éste con cuchillo y un arco de barril, respectivamente, produciéndole heridas en la cabeza y en el brazo izquierdo.

Los agresores fueron detenidos por agentes de la comisaría 34a.

Seis obreros semiasfixiados

En la fábrica de pomos existente en la calle Gazcón número 560, varios obreros se ocupaban ayer en trasmitir gas á un motor.

En tales circunstancias se desprendió la válvula de uno de los caños trasmisores y se produjo un gran escape.

Varios de los trabajadores, entre ellos Antonio Mendoza, Francisco Miguel López, Anselmo Visort, Francisco Jiménez y Juan Guess, sufrieron un principio de asfixia.

Fueron atendidos por un practicante de la Asistencia Pública y quedaron fuera de peligro.

Los percances en el trabajo

En la fábrica de bolsas situada en la calle Piedras número 1722, Victorio Segué, mientras descargaba mercaderías de un carro, cayó al pavimento á causa de una falsa maniobra. A consecuencia del golpe sufrió una herida de importancia en la cabeza, la que le fué curada en la Asistencia Pública.

—En una casa en construcción, calle Terrada número 550, el albañil Ramón Anchona mientras trabajaba sobre la azotea, perdió el equilibrio y cayó al pavimento, sufriendo la luxación del brazo izquierdo.

Se le atendió en la Asistencia Pública.

—En un edificio en construcción, esquina de las calles Canning y Padilla mientras José Branda trabajaba sobre un andamio, sufrió un vahido y cayó al pavimento desde una altura de ocho metros.

Sufrió heridas de importancia, las que le fueron curadas en la Asistencia Pública.

Intervino en el accidente la comisaría 21a.

—En una casa en construcción en la calle Larrea 352, Anunciato Marmorita, que trabajaba sobre un andamio á una altura de cinco metros, resbaló y cayó al pavimento.

Sufrió lesiones contusas en diversas partes del cuerpo, las que le fueron curadas de primera intención en el hospital San Roque.

Tomó intervención en el accidente la comisaría 7a.

Hechos diversos

Máximo Tajes, domiciliado en la calle Cochabamba número 3290, puso en conocimiento de la comisaría 10a. que ayer, á las 4 de la madrugada, en el almacén ubicado en la calle San Juan número 3400, fué agredido, á puñetazos por varios individuos, quienes le sustrajeron un alfiler de corbata valuado en 15 pesos y 90 en efectivo.

Se practican las averiguaciones del caso.

Ebrio herido

Un agente de la sección 20a. encontró en la madrugada anterior, en la esquina de las calles Saavedra y San Juan, á Alfonso Greco, quien estaba herido en la cabeza y en el [illegible]

[illegible] á su detenido.

[illegible] que Greco [illegible] con otros individuos, [illegible] á la [illegible] de armas [illegible].

En [illegible] fué encontrado un cuchillo.

Se practican averiguaciones para el esclarecimiento del hecho.

Las [illegible] ladronas

Doña Margarita D. de Modefa en[illegible] en la comisaría 27a. que una mujer que [illegible] á su servicio, desapareció [illegible], llevándole ropas por valor de 300 pesos.

Se recomendó la captura de la acusada.

Accidentes en la vía pública

Al descender de un tranvía en marcha, Alvaro Pemanta, cayó al pavimento y sufrió heridas en la cabeza.

Lo curó la Asistencia Pública.

Se produjo el accidente en la esquina de las calles Triunvirato y Serrano.

Las víctimas del cuento

Hermenegildo Sáenz, con domicilio en la calle Loreto número [illegible], denunció en la comisaría [illegible], que ayer, en la esquina de Virreyes y Cabildo dos individuos, mediante el cuento de la hermana, le estafaron 320 pesos.

Procúrase detener á los acusados.

Incendio

A las 2.30 de la madrugada se inició un incendio en la cigarrería y salón de lustrar calzado, de don Domingo Amones, sita en la calle Bernardo de Irigoyen 233.

En el acto concurrió una dotación de ochenta hombres del cuerpo de bomberos, al mando de un capitán, pero el esfuerzo realizado por todos resultó inútil. En pocos minutos la estantería y los tabiques quedaron totalmente destruídos por las llamas y el agua.

Se ignora por completo el origen del fuego, y el capital que tenía el negocio, pues su dueño se encuentra ausente.

Ladrón detenido

En la comisaría 22a., se encuentra detenido Feodor Smolak, por haber sido sorprendido en un galpón de la empresa constructora Hosmand y Compañía, situado en el costado Este, del dique 4.

De su poder fueron secuestrados 560 pesos con 35 centavos y un reloj de níquel, los que había hurtado al operario Mario Ilieff, mientras se encontraba entregado al sueño en el sitio mencionado.

Smolak fué puesto á disposición del juez, doctor Ortiz de Rosas.

Detención de un estafador

Un empleado de la comisaría 17a., detuvo ayer á un individuo que figura en los registros policiales con los nombres de José Denegri, Antonio y Juan Orcasi, y el cual, el 3 del actual, estafó mediante un ardid, la suma de 1.700 pesos á Emilio Giordano.

De este hecho nos ocupamos en oportunidad.

Defraudación

A José Comanducci, dueño del almacén de bicicletas establecido en la calle Cerrito 372, le defraudaron dos de dichas máquinas, valuadas en 160 pesos.

El damnificado denunció el hecho en la comisaría 3a. Acusa á dos personas, las que fueron detenidas.

Efectos del alcohol

Manuel Casoves, que se encontraba en estado de ebriedad, al salir de una de las oficinas de la intendencia de guerra, ubicada en las calles Balcarce y Brasil, perdió el equilibrio, cayó al pavimento y sufrió una herida en la cabeza.

La policía de la sección 14a., lo hizo curar de primera intención en una farmacia próxima.

Mujeres maltratadas

En una casa de dudosa moralidad, ubicada en la calle Zelaya, jurisdicción de la comisaría 9a., Juan Ascursente, á causa de un altercado que sostuvo con dos mujeres, las agredió á puñetazos y puntapiés, lastimándolas en diversas partes del cuerpo.

Ascursente fué detenido por un agente de la sección citada.

Robos y hurtos

Alonso Pepe, puso en conocimiento de la comisaría 1a., que de una pieza que ocupa en el hotel calle 25 de Mayo número 367, le robaron 23 libras esterlinas y 80 pesos moneda nacional.

Se procura descubrir á los autores del hecho.

—Matías Busquets denunció en la comisaría 2a., que de una habitación que ocupaba en la calle Chacabuco número 525, le hurtaron alhajas y dinero por valor de 110 pesos.

Ignora quiénes fueron los ladrones.

—De la fonda de la calle Constitución 3001, le fueron hurtados á Pedro Proh, 380 pesos.

Fué formulada la denuncia del hecho en la comisaría 10a.

El respeto á la mujer

Un agente de la sección 24a., detuvo ayer á José Persiano, por haber faltado al respeto á una señorita, en la vía pública.

—Juan Cachanza se encuentra detenido en la comisaría 24a., por haber faltado al respeto á una señora.

TERRITORIOS NACIONALES

EL GOBERNADOR DEL CHUBUT

Una gira de inspección

LA POLICIA FRONTERIZA

En el Ministerio del Interior se recibió ayer un telegrama del gobernador del Chubut, señor Alejandro Maiz, en el que comunica que ha visitado el Arroyo Pescado y el cuartel fronterizo establecido en Súnico.

Agrega el despacho que el mayor Ghebard, de regreso de su expedición al Sur, encuéntrase allí, después de haber recorrido hasta Río Chico de Santa Cruz, próximamente 1150 leguas.

En todo el trayecto que ha recorrido, los pobladores se manifiestan tranquilos y consideran que ha terminado por ahora la zozobra y el malestar que durante tantos años se sentía en toda esta región.

Además de los detenidos que se enviaron á Río Negro y los 33 presos que se encuentran en la cárcel de Rawson, existen 23 detenidos, algunos de ellos criminales empedernidos, y todos ellos á disposición del juez letrado, y se han ordenado otras capturas recomendadas por autoridades de Santa Cruz y Río Negro.

La acción de esta policía, operando en sólo nueve meses, con un recorrido de cerca de 3.000 leguas, da la nota más activa y enérgica de una campaña llena de dificultades é inconvenientes, luchando contra la naturaleza, que en muchos casos hubiera hecho flaquear á otro que no hubiera sido el jefe, que desde el comienzo de la campaña imprimió la disciplina á su tropa que, resignada y fuerte, lo acompañó en todo momento.

Al cuartel campamento Súnico, no obstante carecer de comodidades, el mayor Ghebard, le ha dado organización y ella ha merecido toda la aprobación del gobierno.

Se divide así: seis cuadras para la tropa y demás dependencias completamente higiénicas.

Los calabozos son amplios y tienen las comodidades posibles para que el preso no sufra las inclemencias del tiempo.

La comida para la tropa, abundante y sana, es lo que [illegible]

[illegible]

[illegible] el gobernador [illegible] gira, acompañado del [illegible]

PERIODISMO

"LA SEMANA MEDICA"—Esta revista científica, traslada sus oficinas y talleres á su nuevo local de la calle [illegible] [illegible] al día [illegible] á la inauguración oficial del local en que se estableció con una fiesta.

"LA EVOLUCION"—Esta hoja, que se publica en San Vicente, entra en el segundo año de lucha. Con tal motivo ha editado un número especial, donde se revelan los progresos alcanzados por el colega. Nuestro saludo.

"EL HERALDO" — Que aparece en Jesús María, provincia de Córdoba, ha cumplió su primer año de vida.

Se notan los progresos alcanzados y se ve que es un diario que marcha paralelo á los adelantos de la localidad. Deseamos que siga adelante.

FERROCARRILES

Mapa de la Trocha Angosta, del ferrocarril Central de Córdoba

Hemos recibido del ferrocarril Central de Córdoba, un ejemplar del mapa de la empresa, trabajo que demuestra el sorprendente desenvolvimiento de la trocha angosta en el país. En este mapa van trazadas en líneas gruesas y en distintos colores, las líneas que se refieren á la trocha angosta, las que en el día, alcanzan á 3.331 kilómetros, habiendo en construcción (de la misma trocha), otros 5.000 kilómetros aproximadamente.

Los datos que figuran en el mapa están al día y resultan muy exactos.

La impresión es esmerada, en 14 colores, y mide 83 centímetros por 1.18.

La empresa del Ferrocarril Central Córdoba, al confeccionar este mapa, ofrece al comercio del país un medio práctico y necesario para indicar el rumbo directo que deben llevar las mercaderías, desde el puerto de la capital (dique 4), para el interior, y viceversa, y para facilitar aún más este fin, acompaña á cada mapa una guía que contiene la nómina de las estaciones por orden alfabético, dando su ubicación correspondiente en el mapa, evitando así que el comerciante remita mercaderías por rumbos equivocados.

Ferrocarril de Salta al Pacífico

Ha llegado de Europa el señor Vée, ingeniero, miembro del consejo del sindicato del ferrocarril de Salta al Pacífico, quien ha tenido á su cargo obras de construcción de los ferrocarriles obras de construcción de los ferrocarriles de Etiopía y federales del Brasil.

Esta nueva línea internacional, entre la provincia de Salta y la costa del Pacífico, dará á las provincias del Noroeste argentino una salida fácil y barata de sus productos. A fin de activar los estudios de esta obra, el ingeniero Vée permanecerá un tiempo en nuestro país.

NOTICIAS UNIVERSITARIAS

Facultad de Derecho

EXAMENES

Procedimientos (segunda parte).—H. Molina, E. de Alvear, D. M. Arias, A. Vilas, José M. Padilla, sobresalientes.

Filosofía (segunda parte)—A. García Calvo, P. J. Garro, J. Heller, Ernesto Huergo, sobresaliente; M. López Domínguez, Alejandro Lieroga, sobresaliente; R. de la Llosa, H. Molina, R. Martí, P. M. Obligado, S. Ortiz Basualdo, J. M. Padilla, M. A. Pérez, E. Restelli, C. A. Robin, P. J. Silva, J. Trepat, P. Tiscera, M. Viñas Lourevre, J. J. Zabala, C. Zimmermann, S. Casaux, T. Basalvilbaso, M. V. Celesia, L. V. Outes, A. Rojas, Juan P. Ramos, sobresaliente.

Minas y rural—J. Lucas Benna, J. Vázquez Cañas y R. J. Varela.

Civil (tercero)—J. L. Panna, C. V. Peredo, M. Olmedo Zumarán y J. Pecci.

Constitucional—M. A. Araes, M. Echeverry, J. M. de Elía, M. H. Isaguirre, J. A. Pita, L. Rojas, J. Dulce, R. Jiménez Videla, J. Machado Doncel, C. Cordero, R. Cozzi, A. M. Méndez, J. B. Podestá, F. Tiscornia, A. Galcerán, M. Soler, L. J. Alfonso, G. A. Zavala. Hay un reprobado.

Minas y Rural—S. Baqué, O. S. Bauzá, A. Hernández, H. M. Isaguirre, J. Zoilo Querido, S. de Iriondo.

Civil I.—J. Gandulfo, P. Rodríguez Villar, F. Villagrán, F. L. Albarracín, A. Billordo, J. Cautiño, F. Costa Paz, E. Helguera, A. F. Luqui, Arturo Maiztegui, sobresaliente; M. Olivieri, A. Pérez Allisedo.

Psicología—E. Hernández Otaño, M. Leguizamón, P. Leytes Dubarry, C. Novillo, M. A. Oliva, J. M. Orgeira, A. Palacio Zino, J. F. Questa, A. J. Rodríguez, Guillermo Rojas, Julio Mollina, Pedro Speroni, Carlos Sclurano, Pedro Tilli, sobresalientes; C. M. Sojo, N. Coronado, R. Chilibroste, G. Fonrouge.

Introducción—J. Molina, C. Novillo, R. Berho.

Procedimientos, II—S. Ortiz Basualdo, P. Casaux, C. M. Calderón, A. Rojas, L. F. O'Farrell, A. de la Vega.

Civil, II—A. Rodríguez Prado, A. Murguiondo, J. B. Podestá, Z. Sánchez.

HORARIO DE EXAMENES

Para hoy, á las 9 de la mañana, fueron citadas las mesas examinadoras de romano 1o., comercial 1o. (carreras especiales), civil 4o., comercial 2o. (carreras especiales), procedimientos 1o. (carreras especiales), derecho marítimo y legislación aduanera.

A las 4.30 y 5 de la tarde, respectivamente, se reunirán las de procedimientos 2o. y civil 1o.

Mañana, á las 9 a. m., funcionarán las mesas de economía política, finanzas, estadística y práctica notorial, y á las 4 de la tarde, la de derecho penal.

Facultad de Ingeniería

EXAMENES

Composición decorativa—V. Lavarello y A. Bustillo, aprobados.

Geometría analítica y álgebra superior—A. Lobo, D. Rosenblan, E. Sorrentino Diana, C. Nicklison, J. Arnaldi y E. Sylvester, aprobados.

Dibujo de figura (1er. curso)—C. R. Geneau, aprobado.

Dibujo de figura (4o. curso)—R. R. Rivera, distinguido.

Modelado (1er. curso)—E. F. Harilaos, A. A. Bilbao la Vieja, aprobados.

Modelado (2o. curso)—J. Serrano, aprobado.

Dibujo de ornato (1er. curso)—E. F. Harilaos, A. Bilbao la Vieja, aprobados.

Dibujo de ornato (2o. curso)—A. Heurtley, aprobado.

Cálculo infinitesimal (1er. curso)—J. R. Jonas, distinguido; H. Scotti, sobresaliente; A. Médici, distinguido; M. J. Lavalle, R. Pérez del Cerro, F. R. Pisani, E. Espinosa, S. Granoncki, A. S. Pagano, C. Cuello, F. Sola Torino, S. Chavance, aprobados.

Complementos de física—F. J. Olmos, sobresaliente; V. Torretta, M. L. Morillo, distinguidos; E. Harilaos, aprobado.

Hidráulica, agrícola é hidrología—J. M. Zavalla, sobresaliente; J. Echevarría, distinguido; R. Ballester, sobresaliente; J. C. Alvarez, aprobado.

Práctica de laboratorio—D. Muñoz, distinguido; C. A. Pellerano, aprobado.

Facultad de Filosofía y Letras

REUNION DE MESAS

Esta tarde, á las 4, se reunirán en la Facultad de Filosofía y Letras, para tomar exámenes parciales, las mesas de latín, griego, literatura latina y griega, historia universal, historia argentina, y sociología.

Para mañana, á las 4 p. m., fué citada la de psicología.

INSTRUCCION PUBLICA

Clases de taquigrafía — Esta noche á las 8.30 será inaugurado el curso de taquigrafía parlamentaria y comercial que se dicta en el Círculo de la Prensa. La enseñanza es gratuita para los socios y sus hijos.

Las clases se darán los martes y viernes de 8.30 á 9.30 de la noche y al término de cinco meses se darán los diplomas de competencia debidamente legalizados.

Colegio Nacional de Buenos Aires (Central)—La secretaría de este colegio cita á los alumnos de primero y segundo año para [illegible]

PROVINCIA DE BUENOS AIRES — ADMINISTRACION, TRABAJO Y CULTURA

MARCAS Y SEÑALES

INCONVENIENTES DEL CAOS ACTUAL

Necesidad de resolver el problema

FERIAS, INVERNADAS Y MATADEROS

El artículo que publicamos el 9 del corriente sobre este importante asunto, que permanece olvidado, después de varias tentativas del gobierno para resolverlo, ha despertado de nuevo la atención de los interesados en el progreso de la industria ganadera, que tantos perjuicios sufre con el estado actual de cosas.

Hemos recibido cartas de varios criadores é invernadores, indicándonos soluciones diversas y apuntando el resultado más visible de la ineficacia del sistema de marcas y señales en vigor, ó sea, la impunidad del cuatrerismo y su avance creciente como lógica consecuencia.

El abigeato se realiza en formas variadas que escapan á la acción de la justicia, por falta de un buen sistema de marcas y señales. Apuntamos algunas de esas formas, que no son, por cierto, novedosas para los estancieros bonaerenses.

Las ferias ganaderas constituyen el medio más generalizado y eficaz para realizar comercialmente los frutos del abigeato. Para efectuarlas, basta un rematador patentado, unos corrales de alambre y un sitio estratégico.

Al local de las ferias van llegando pequeños lotes de haciendas, cuyas marcas no se distinguen, procedentes de diversos puntos y presentados por cualquier hijo de vecino.

Cuando se reune una cantidad conveniente, se efectúa la venta en subasta pública, y la compra por los invernadores y matarifes. Estos últimos son, generalmente, los compradores más fuertes.

Cada adquirente forma su tropa de cien ó más animales con diferentes lotes, y se la lleva junto con otras tantas marcas. La municipalidad expide la guía correspondiente, sin más requisito que la presentación del certificado del rematador, y así queda la "propiedad" autorizada, sin otra fiscalización. En el lugar de su nuevo destino, la hacienda es entregada á Juan ó Pedro, quien debe responder ante su dueño del total numérico.

Si le falta, le es cómodo completar el número con cuanto animal encuentra á mano. El invernador recibe el número, pero no conoce las marcas, ni aun "lonjeando" á los animales.

Si teme que algún animal salte los alambrados y "tome para su querencia", lo que es muy frecuente, le planta su propia marca en la paleta, y queda tan tranquilo como antes.

El comprobante de la propiedad del invernador es la guía; por eso aplica su marca en la paleta. Empero, ¿sabe acaso el invernador si ha marcado algún animal cuya marca no figura en la guía que le han otorgado? ¿Sabe el que firma la guía si todas las marcas dibujadas en los certificados que le presenta el rematador están archivadas, y si las firmas de esos certificados corresponden á los verdaderos dueños, es decir, si son auténticas? Generalmente, nada sabe de todo esto.

El invernador no sabe, porque las marcas no se conocen, ó porque muchos animales son "orejanos". Cree estar en su derecho al estamparles su propia marca, y así procede. El rematador tampoco sabe, porque él vende lo que se le presenta, hasta el momento de terminar la venta; no revisará los certificados por falta de tiempo y porque nadie le fiscaliza sus operaciones: termina, generalmente, al anochecer y se ocupa del cobro y de otorgar los famosos certificados, que han de servir, esa misma noche, para obtener la guía de la municipalidad, pues ya las tropitas van en marcha.

La municipalidad, ó sea el empleado respectivo, expide la guía á cualquier hora, y en poco tiempo se permite el lujo de otorgarlas á cuantos las soliciten, si ponen en sus manos un papel de cinco pesos. Para cada guía no emplea más tiempo que el necesario para dibujar, á grandes rasgos, 30 ó 50 marcas; así, en dos ó tres horas, á veces, estampa mil quinientas. Claro está, pues, que no ha revisado ni el libro de firmas, ni el archivo de marcas. Tenía guías firmadas en blanco por el intendente ó comisionado del Poder Ejecutivo, y ello le bastaba.

Es frecuente encontrar en nuestra campaña guías por veinte animales, en las que figuran 50 ó 60 marcas. Sin embargo, ni siquiera este hecho sugerente llama la atención de los empleados que otorgan las guías.

Con este sistema, se ha consagrado una libertad absoluta para comprar y vender haciendas, cuya propiedad es dudosa, por lo cual, mientras no se reglamenten y se fiscalicen las transacciones en las ferias, éstas constituirán siempre un mercado peligroso, tanto para el comprador cuanto para los ganaderos en general.

Con los carniceros ocurre algo peor que con lo invernadores. Como lo que compran va á la matanza, pronto salen de compromisos, pues venden los cueros sin fiscalización alguna. Esta no existe en los pueblos y menos en la campaña. En ella se carnea cuanto se quiere; nadie inspecciona lo que se entrega al consumo.

El cuatrerismo tiene así su mercado seguro y negocia impunemente.

Si la policía recorre, por casualidad, la campaña, jamás se ocupa de inspeccionar el corambre de las carnicerías, ni el que almacenan los acopiadores. Se limita á pedir al dueño ó encargado de un campo, que le firme la libreta, para justificar, ante la superioridad, que ha recorrido. A esto se reduce, generalmente, la acción de la costosa policía provincial.

Tal es la verdad de lo que ocurre, según la relación que hace cuanta persona conocedora y bien inspirada habla del asunto.

El problema de las marcas y señales es gravísimo, como se ve, y merecedor, por consiguiente, de que las instituciones que tienen por fin velar por el mejoramiento de las industrias agropecuarias, base de la riqueza provincial, como la Liga Agraria y la Sociedad Rural Argentina, se preocupen de resolverlo, incitando al gobierno á tomar las medidas conducentes. Su pasividad á este respecto, tiene que restarles importancia, por lo menos, ante los ojos de los que en la campaña bonaerense sufren el azote del caos actual en esta materia.

"LA PRENSA" EN LA PLATA

(DE NUESTRA SUCURSAL)

LA LEY ELECTORAL

Primera vez que se pone en práctica

El senador Atencio, en la sesión del viernes pasado, hizo renuncia de su mandato de legislador.

El presidente de la Cámara comunicó al Poder Ejecutivo en la misma fecha, es decir, el 8, que existía esa vacante.

La ley electoral últimamente sancionada por la legislatura, y de la que es autor el ministro de Hacienda, doctor Ahumada, establece en el artículo 58, refiriéndose á la forma cómo se procederá á la integración de las Cámaras—el caso actual—que las elecciones se verificarán el primer domingo siguiente á los treinta días de comunicada la vacante por el presidente de la Cámara en la cual se hubiera producido. Corresponde, pues, de acuerdo con esta disposición, convocar á los electores para el 14 de Abril.

Sin embargo, el Poder Ejecutivo dictó ayer un decreto, en el que se establece que habiendo el Senado comunicado la renuncia del señor Atencio, y habiendo sido convocada la 5a. sección electoral—por la que fué elegido—á designar dos diputados en las elecciones que se verificarán el 31 del corriente, se amplía la convocatoria, citándose al pueblo para ese mismo día, á fin de que designe un senador, en reemplazo de aquél.

EL DESCANSO DOMINICAL

A propósito de su reglamentación

Ampliamos la información que diéramos ayer sobre la solicitud presentada al ministerio de Gobierno, por los propietarios de peluquerías, pidiendo que se hagan cumplir las disposiciones en vigor sobre descanso dominical.

El secretario de la asociación de propietarios de peluquerías, nos manifestó á este respecto, que sólo han pedido el cumplimiento de la ley de descanso dominical, en vista de que la policía, contraviniendo sus disposiciones, obliga al cierre en día domingo.

Se trata, según nuestros informes, de una disposición últimamente dictada por la jefatura, que se inspiró, indudablemente, en un error.

Es cierto que los decretos del Poder Ejecutivo reglamentando la ley, dictados en Marzo 19 y Abril 10 de 1908, no hacían excepción alguna en lo que se refiere á esos negocios, cuando estaban radicados en La Plata. Pero, posteriormente, el 27 de Abril del mismo año, un nuevo decreto del gobierno establecía en su artículo primero, que "todos los comercios podrían estar abiertos hasta las 12 meridiano del día domingo".

La nueva petición del grupo de peluqueros responde á la necesidad de que se mantenga en vigor esta reglamentación, ya que ninguna otra la ha derogado, pues la resolución de la jefatura no tiene fuerza de ley, por cuanto entrañaría el desconocimiento del decreto del Poder Ejecutivo de Abril de 1908.

Comprendiéndolo así, el jefe de policía, señor Chaumeil, se ha entrevistado ya con el ministro de Gobierno para exponerle el caso y obtener un decreto que deje las cosas en su verdadero lugar.

Como la policía está atentando contra los intereses de este gremio, al no permitirle trabajar el domingo, cumpliendo así órdenes emanadas de la jefatura, que adolecen del error fundamental de ignorar la existencia del último decreto dictado al respecto por el Poder Ejecutivo, convendría que el jefe interino, señor Chaumeil, suspendiera los efectos de esa resolución, si quiere evitar que continúe este asunto tomando proyecciones que pueden resultar enojosas y que no hay por qué provocar.

MONTEPIO CIVIL

LA DEUDA ESCOLAR

El presidente del Montepío Civil, doctor Jacob Larrain, dirigió ayer una nota al director general de escuelas, por la cual llama su atención sobre la forma irregular con que esa repartición efectúa los depósitos de fondos provenientes de los descuentos al personal docente, en la cuenta del Montepío Civil.

Suspendidas las entregas, agrega, por esa repartición, desde Agosto de 1910 hasta Septiembre de 1911, quedó pendiente una deuda que la oficina ha calculado en la cantidad de 854.765 pesos con 42 centavos moneda nacional, aproximadamente, y como sólo se ha recibido en concepto de amortización de esa deuda la suma de pesos 94.609.62, depositados el día 24 de Febrero próximo pasado, queda un saldo de 760.055.79 pesos á favor del Montepío Civil.

Dados estos antecedentes, y teniendo en cuenta el cambio favorable que se ha operado en la situación financiera de esa repartición, manifiesta el doctor Larrain que en virtud de los recursos que recientemente le han sido votados á la dirección de escuelas por la Legislatura, el director general debe disponer la entrega de la cantidad que corresponda, hasta dejar solventada la deuda, pues el Montepío Civil necesita con urgencia de esos fondos para atender debidamente los servicios que le están encomendados.

Quema de valores públicos

Ayer celebró sesión la junta de crédito público, y procedió al recuento y quema de los siguientes valores retirados de la circulación:

Cupones de la deuda pública de 3 y 3 y medio por ciento, pagados por el Banco de la Provincia y entregados á la junta de crédito público, 20.572.16 pesos; cupones de la deuda pública de 3 y 3 y medio por ciento, retirados por el Banco de la Provincia y entregados á la junta, $ 468.06; cupones de certificados provisionales de 3 y 3 y 1,2 por ciento pagados por el Banco de la Provincia y entregados á la junta, £ 98.02; bonos de edificación escolar $ 76.265 25; construcciones de afirmados, $ 96.513.75; obras de saneamiento, $ 106.005; total, $ 1.082.883.

Valor de la propiedad

En la dirección del registro de la propiedad se han inscripto las siguientes operaciones de tierras realizadas en la provincia, en la semana pasada:

Departamento del Sur — Ventas: Dolores, un terreno, 554 m. 2 ctms., $ 1040.

Mar del Plata, lote 14, 539 m. 96 dec., 80 ctms. y 20 milímetros, $ 14.000.

Lobería, lotes 22 al 24, 1063 metros 62 dec., $ 405.

Castelli, fracción del lote 3, 1 hectárea, 12 áreas, 92 centiáreas y 94 dec., $ 1003.

Necochea, lote 13, 8 metros 66 centímetros de frente por 50 metros de fondo, $ 30.00.

Mar del Plata, lotes 12, 13 y 14, 25 metros 98 centímetros de frente, por 47 metros 68 centímetros de fondo, pesos 96.00.

Departamento Costa Sur — Ventas: Bahía Blanca, lote 28 que es parte de la chacra 308 del ejido, compuesto de 855 metros 80 decímetros, en $ 870.

Bahía Blanca, lote 27 de la manzana A, que es parte de la quinta 103 del ejido, compuesto de 384 metros 01 decímetro, en $ 2.307.70.

Bahía Blanca, lote 10 de la manzana 5, que es parte de la chacra 81 del ejido, importe de 566 metros 91 decímetros, $ 2.100.

Hipotecas: — Bahía Blanca 1035 metros 34 decímetros de terreno en Punta Alta, en $ 26.00.

Dos terrenos en Cuatreros compuestos de una superficie total de 83 910 metros, en $ 6.712.80.

Preliminares electorales

En la gobernación se ha recibido un telegrama de Tapalqué, suscripto por el señor Antonio Pérez y otros vecinos, denunciando una serie de irregularidades cometidas por la municipalidad, al sortear los escrutadores para las próximas elecciones. Entre otros casos, manifiestan los denunciantes que el señor Adolfo Gómez, director del oficialismo local, ha impedido el acceso al local en que se verificaba el sorteo, y además, no ha permitido que ese acto fuera presenciado por fiscales de los demás partidos.

—En el decreto del Poder Ejecutivo disponiendo el traslado del jefe del registro civil de Las Flores, señor Leandro M. González, á Pila, y sustituyéndolo por el jefe de la oficina de este último punto, señor Joaquín Ramos, no se hace consideración alguna que justifique la medida, aun cuando tampoco ello sería necesario, puesto que la resolución se ha extendido en forma de nuevos nombramientos, sin hacer mención alguna de traslado ó permuta.

El pago de los grandes impuestos—Nuevo horario

Con el fin de facilitar á los contribuyentes el pago de los impuestos de contribución territorial y á la producción, la dirección general de rentas ha resuelto que desde hoy hasta el 15 del corriente, fecha en que vence el plazo para el pago, que no será prorrogado, las oficinas permanezcan abiertas al público desde las 8 hasta las 12 de la mañana, y desde las 3 hasta las 5 de la tarde, á los efectos del pago de ambos impuestos.

—La dirección general de rentas recaudó ayer por concepto de impuestos fiscales la suma de pesos 217.207.95.

Leyes promulgadas

El P. E., por decreto del ministerio de Hacienda, promulgó ayer la ley de créditos suplementarios por pesos 120.000, por la cual se refuerzan los ítems 124, 137, 138, 140 y 143 del presupuesto de 1911, y se destinan pesos 10.000 para el Jardín Zoológico; 50.000 para el tren de dragado; 30.000, para aseo y refacción de edificios públicos; 20.000, para obras públicas y estudios y 10.000 para pago de publicaciones.

Se promulgó, asimismo, la ley de créditos suplementarios por pesos 130.000, reforzando los ítems 51, 61, 106 y 148 del presupuesto general de 1911, destinándose pesos 15.000 para mueblaje del poder judicial; 25.000 para eventuales de gobierno; 20.000 para pago de publicaciones de hacienda, y pesos 70.000, para mueblaje y decoraciones de la casa residencia del gobernador.

—Se promulgó también la ley por la cual se autoriza la ampliación de pesos 5.000.000 oro sellado, para la construcción del ferrocarril al meridiano V.

EN LOS MUNICIPIOS

LA PLATA—LOS CUARTELES MILITARES — CLAUSURA DE CALLES—OBRAS DE SALUBRIDAD—PASEOS Y JARDINES — PASO A NIVEL — EMPEDRADOS — OTRAS NOTICIAS.

Un numeroso y caracterizado grupo de vecinos de la parte Sudoeste de esta capital, visitó ayer nuestra sucursal en La Plata, para significarnos el abuso que se comete con motivo de las construcciones de los cuarteles para el ejército nacional.

Lo cedido á la Nación por la provincia, fueron tres manzanas, comprendidas por las calles 50 á 54 y 19 á 20, estableciéndose en el curso del despacho de la comisión, que esa donación se haría dejando libres las calles, de las cuales, por otra parte, no se podría disponer sin alterar el trazado de esta capital y violar la ley en vigor sobre creación de pueblos.

Sin embargo, los constructores de los cuarteles han cerrado, con paredones, algunas de las calles precitadas, desvalorizando las fincas circunvecinas y originando grandes rodeos y perjuicios á los habitantes de aquella zona.

Es indiscutible que ni los constructores ni ninguna autoridad nacional que pueda intervenir en las obras susodichas, han podido legítimamente clausurar dichas calles, y así, lo que corresponde es que, por una parte el ministerio de Obras Públicas y por otra el comisionado municipal, gestionen el restablecimiento de dichas calles, á la mayor brevedad posible, para que los perjuicios que indebidamente se ocasionan al vecindario, se aminoren, por lo menos.

—Se ha ordenado al propietario de las casas ubicadas en la diagonal 80, números 801 y 412, que ejecute en ellas las obras de higiene que le han sido indicadas por la dirección de obras públicas, dándosele, al efecto, diez días de plazo.

Si el propietario no diese cumplimiento á lo ordenado, la municipalidad, realizará la obra por cuenta del mismo, sin perjuicio de disponer la clausura de los negocios allí instalados, como lo determina la ordenanza respectiva.

—El personal de la dirección de paseos y jardines, bajo las órdenes del ingeniero De la Llosa, se ocupó, durante la semana pasada, en la construcción de canteros en la plaza J. J. Passo; en el aplanamiento del terreno en la plaza V. Alsina, para hacer el trazado de los canteros y colocar las cañerías de aguas corrientes, y en otros trabajos en el parque Saavedra y viveros de esta ciudad.

—La municipalidad realizó, no ha mucho, varias obras de arreglo en el paso á nivel existente en el cruce de la línea del ferrocarril Provincial al Meridiano V, con las calles 60 y 31.

Dichas obras consistieron en una calzada de seis metros de ancho, que, agregada á la parte ocupada por el tranvía eléctrico que por allí cruza, forma una de nueve metros, de la cual sólo son verdaderamente utilizables seis metros, por hallarse en los otros tres, la columnas que sostienen el trole.

Por estas causas, el comisionado ha comunicado al ministro, la necesidad de que se realice una ampliación de aquellas obras, por la empresa constructora del ferrocarril, de acuerdo con lo dispuesto por la ley general de ferrocarriles.

—La dirección de obras públicas, ejecutó en la calle 45, de 1 á 2, varias obras de reparación por hallarse el pavimento en malas condiciones.

—Accediéndose á un pedido de varios vecinos de la calle 45, de 14 á 15, la municipalidad ha resuelto proceder al arreglo del pavimento de esa calle, donde existen numerosos pozos, que hacen peligroso el tránsito de vehículos.

—Se ha intimado á la compañía de tranvías eléctricos La Nacional, el retiro de los rieles que tiene depositados en la calle 45, de 8 á 13, en el término de diez días, bajo apercibimiento de hacerlo la municipalidad, por cuenta de esa empresa.

—La dirección de obras públicas formulará en breve el pliego de condiciones para licitar el empedrado de la calle 16, de 45 á 47, con piedra nueva.

—El comisionado, señor Doyhenard, nos manifestó ayer, que la causa por la cual esta ciudad y sus alrededores permanecieron sin luz el sábado 9 del corriente, durante 7 minutos, más ó menos, fué la de haberse quemado uno de los dínamos de la fábrica, lo que hizo necesario cortar la corriente para retirarlo.

El director de alumbrado, señor Ortiz de Rozas, manifestó al gerente de la compañía de luz eléctrica, que era urgentemente necesario hacer funcionar la nueva fábrica, que ya se está terminando en la Ensenada, indicación que fué atendida, pues al otro día empezó á funcionar y suministró luz á esa población.

Posiblemente hoy, la empresa dará corriente á la sub-fábrica de la calle 8 y 63, por cuya causa, para poder hacer los cambios necesarios, habrá que dejar á oscuras el barrio de Los Hornos.

MORON

El Poder Ejecutivo ha hecho los siguientes nombramientos para el partido de Morón:

Jueces de paz, Rodolfo Alves y José Firpo; alcaldes en comisión: cuartel primero, Bernardo Ochandio; 2, tel primero, Bernardo Ochandio; 2o., 4o., Antonio Zúñiga; 5o., Carlos J. Rathi. Comandante militar, León Maís.

GUAMINI

Por decreto de ayer, fué nombrado alcalde del cuartel primero de Guamini, el señor Tomás Anderson.

MAGDALENA

El gobierno designó ayer al señor Serafín R. Ferro, defensor de menores de Magdalena.

ALBERTI

El Poder Ejecutivo ha nombrado jueces de paz para el partido de Alberti, á los señores Atilio J. T. Petit y Pedro Andisis.

GENERAL LA MADRID

Han sido nombrados jueces de paz, titular y suplente, de General La Madrid, los señores Camilo Avedes y Ceferino J. Vargas, respectivamente, y comandante militar, el señor Juan B. Medina.

SAN ISIDRO

El doctor José María Pirán, juez de paz titular de San Isidro, ha presentado al ministerio de Gobierno la renuncia de este cargo.

SAN MARTIN

El comisionado municipal de San Martín, doctor Agote, ha solicitado autorización del ministerio de Gobierno, para realizar las siguientes obras: Pavimentación de 70 calles, á base de concreto; catastro de la propiedad raíz, á los efectos de los impuestos de alumbrado y limpieza; demolición del frente de la casa municipal, que amenaza derrumbarse, é inversión de nueve mil pesos en la terminación del edificio destinado á comisaría.

BOLIVAR

El intendente municipal de Bolívar, señor Calac, ha presentado el balance correspondiente al mes de Enero, en el que aparece un saldo que pasa á Febrero, de $ 13.771.42.

LAPRIDA

El señor José A. Romero ha renunciado el cargo de juez de paz de Laprida.

CRONICA SOCIAL

LAS REGATAS—Con toda actividad prosigue la comisión directiva del Club de Regatas de La Plata, los preparativos para la fiesta que se efectuará el domingo próximo.

El contraalmirante Martín, ha cedido galantemente el arsenal para teatro de la fiesta, local, diremos así, que no puede ser más ventajoso, dado el crecido número de familias que se aprestan á concurrir. Aun si este no bastara, las familias serán ubicadas en los buques de guerra "25 de Mayo", "Brown" y "Libertad", donde, probablemente, terminará la fiesta con algunas piezas de baile.

Para el trasporte de los invitados, se ha obtenido un número respetable de embarcaciones, en las que estará subdividida la comisión de recepción para atender á las familias. Los barcos de que se dispone, son: "Vigilante", facilitado por el Ministerio de Marina; "Fulton", "Petrel" y "Ferri Boat", por el arsenal; "Emilio Mitre" y "Viuda Alegre", por el administrador de la aduana, señor Aguiar; "Piram", por la casa Mihanovich; "Valery", por la casa Waldorp, y "Terry", por el administrador del puerto, señor Ouviñas.

En el día de la fiesta, tocarán dos bandas de música, la de la policía, cedida por el jefe interino, señor Chaumeil, y la del 6o. de infantería, por el general Arana.

La comisión ha resuelto que las familias que asistan, viajen en los trenes especiales, con parada únicamente en su punto de destino, con objeto de evitar las aglomeraciones.

FIESTA DE CARIDAD—En el teatro del Lago, se realizará, esta noche, una fiesta de caridad, organizada por la comisión directiva de la escuela-taller de Santa Marta, formada por las señoras Celina C. de Escobar, Clara Z. de Valdivares y la presidenta, señora Rosa C. de Rivera.

Los prestigios sociales de las organizadoras de la fiesta, que tiende á beneficiar á los niños pobres de Tolosa, augura á ésta el mayor lucimiento.

Concurrirá la banda de policía, que amenizará la fiesta.

ENLACE CEBALLOS-ROMAY — Para la primera quincena del próximo mes de Abril, ha quedado concertado el enlace del doctor Francisco A. Romay con la señorita María Julia Ceballos.

El acto, que se celebrará en Gualeguay, donde reside la novia, revestirá los contornos de una hermosa reunión social, aprestándose á asistir á ella conocidas familias de esta ciudad, donde goza de generales simpatías el doctor Romay.

FRANCISCO GAMBIER—Profundo pesar ha causado en esta ciudad el fallecimiento inesperado, acaecido ayer, del señor Francisco Gambier, quien desempeñaba las funciones de secretario del telégrafo de la provincia.

Su fallecimiento enluta á las familias de: Gambier, Díaz, Neyra, etc.

Hoy, á las 9.30, serán inhumados sus restos en el cementerio local.

CUMPLEAÑOS—Debido á la circunstancia de festejarse anteayer el cumpleaños de la señorita Julia Esther Echevarría, se improvisó, en su domicilio, una interesante reunión social, habiendo pasado á saludarla conocidas familias de nuestra sociedad.

VIAJEROS—Se ausentó para la capital federal, el ingeniero Carlos C. Reissig, en compañía de su señora María Luisa Piccardo.

—De Montevideo, la señora Isabel E. de Garrido y su hija María Isabel.

ENFERMA—Continúa siendo delicado el estado de salud de la señora María Quintana de García Cortina.

EDUCACION

ESCUELA NACIONAL SUPERIOR DE COMERCIO

Hoy, á las 8 a. m., se reunirá en segundo y último turno, la mesa que recibirá las pruebas de ingreso en esta escuela.

La matrícula quedará clausurada el 14, y las clases empezarán el 15.

Los cursos de peritos mercantiles funcionarán por la mañana y los dependientes idóneos se dictarán por la noche.

COLEGIO NACIONAL

Nos informa la secretaría del colegio nacional que el 14 del corriente quedará clausurada la inscripción de alumnos en el registro de matrícula sin que se prorrogue el plazo para obtenería.

BECAS OFICIALES

La inspección general de sociedades subvencionadas ha solicitado del ministerio de Hacienda, la confirmación de las becas acordadas en la Facultad de Agronomía y Veterinaria á los alumnos: Raúl Closas, Martín Ayseza, Abelardo González Velazco, Angel Cueto, Martín Salaberreya, Ricardo Gonsález Bonorino, Víctor Arroyo y Antonio Silva Lezama, y los nombramientos de los alumnos Antonio Grosel y Edmundo Lamas.

—Hoy deben presentarse á la inspección general las alumnas becadas del conservatorio Williams: María T. Biglieri, Esther C. García, Julia Ricard, Delia Gómez, Beatriz Ricca, Delfina Biglione, María A. Petit de Murat, Rosa Margarita Rogatti, Zoila E. Rodríguez Machado, Noemí Bermejo, Eugenia Anilo Marban, Adela Gil, Elena Anilo, María L. C. Correa y Estela Lugones, á efecto de recibir sus nombramientos respectivos.

LA INSPECCION ESCOLAR

En otra ocasión, hemos demostrado la necesidad de que la inspección general de escuelas sea secundada por un subinspector técnico, pues hay que tener en cuenta que su tarea es importante, desde que no solamente tiene á su cargo todos los asuntos técnicos, sino también los administrativos, y lo concerniente á exámenes de maestros.

Por otra parte, el reciente aumento de puestos de inspectores técnicos y de inspectores especiales de ejercicios físicos, labores, de cárceles, etc., aumentará la labor de esa oficina.

PAGO DE HABERES

La dirección general de escuelas, remitirá hoy los giros correspondientes al mes de Enero á los distritos siguientes.

A. Alsina, Coronel Suárez, Laprida, Luján, Mercedes, Monte, Moreno, Navarro, Pehuajó, Pergamino, Rauch, Rivadavia, Saavedra, San A. de Areco, Tapalqué, Tordillo, Tres Arroyos, Vecino, Vicente López, Villarino y Bartolomé Mitre.

Ha sido comisionado el señor Carlos Passo, para que efectúe el pago del personal docente del distrito de Salto, hasta el mes de Enero inclusive.

MOVIMIENTO POLITICO

PARTIDO SOCIALISTA

Proclamación de candidatos

El comité provincial del Partido Socialista ha practicado, en concurrencia con los delegados de los subcomités de la provincia, el escrutinio de los candidatos á diputados nacionales que sostendrá esta agrupación política en las elecciones del 7 de Abril próximo.

De acuerdo con ese escrutinio fueron proclamados candidatos los señores: doctor Juan B. Justo, Francisco Cúneo, Alfredo J. Torcelli, Jacinto Oddone, José T. Baliño, Miguel Pizza, Adolfo Dickmann, Marcos J. Bazán, Luis Amodeo y Nicolás Bottari.

La proclamación oficial de los candidatos se efectuará en uno de los teatros de La Plata el domingo 24 del corriente, á las 2 p. m., en cuyo acto hará uso de la palabra en nombre del comité ejecutivo nacional del partido, el doctor Alfredo L. Palacios.

Con motivo de la resolución adoptada de concurrir á las elecciones de diputados nacionales, dicha agrupación ha lanzado un manifiesto, en el que se reproducen los conceptos fundamentales que forman el programa del partido.

CANDIDATURA JULIO LLANOS

El club Resurgimiento ha lanzado un manifiesto, propiciando la candidatura del señor Julio Llanos, para diputado al Congreso Nacional.

Los iniciadores de este movimiento historian brevemente la actuación del señor Llanos, y solicitan el voto de sus conciudadanos para las elecciones del 7 de Abril.

Las adhesiones se reciben en la calle 55 número 585.

ENSEÑANZA UNIVERSITARIA

EXAMENES DE APLAZADOS

Un grupo de estudiantes universitarios de esta capital nos ha pedido que llamemos la atención de las autoridades respectivas, sobre los inconvenientes que les originan las fechas establecidas para los exámenes de aplazados.

Dicen que en los exámenes de Marzo, en las distintas Facultades ha habido rezagados, y, entre ellos, estudiantes á punto de terminar una carrera. Los citados estudiantes no pueden rendir examen hasta Diciembre, lo que no deja de ser absurdo, pues las universidades de Buenos Aires y Córdoba y aún el mismo colegio de la universidad de esta ciudad, permiten rendir examen en Julio á los alumnos aplazados.

Como consecuencia piden, y en ello tienen razón, á nuestro juicio, que las autoridades universitarias, incluyan en los reglamentos de las distintas Facultades una cláusula que permita los exámenes complementarios después de las pequeñas vacaciones de Julio.

FACULTAD DE AGRONOMIA Y VETERINARIA

Hoy se dictarán los siguientes cursos:

Ingeniero S. Godoy, agrología, agricultura general é irrigación; ingeniero Maciel Pérez, mecánica y agricultura especial (1a. parte); ingeniero S. Raña, agricultura especial (2a parte(; ingeniero Cilley Vernet, arboricultura y economía rural; doctor Agote, zootecnia general y especial; doctor Zanolli, anatomía; doctor Mataro'lo, parasitología; doctor Sivori, microbiología, enfermedades contagiosas y fisiología; doctor Serres, farmacia; doctor Blomberg, anatomía patológica; doctor Ribora, clínica quirúrgica.

—Ha sido nombrado jefe de trabajos de anatomía el doctor C. Natalio Loguidice.

—Se ha dispuesto que el ingeniero Lanfranco dicte el curso de horticultura y jardinería, mientras dure la ausencia del profesor Robert.

—Ha sido nombrado jefe de trabajos de anatomía el doctor C. Natalio Loguidice.

—Se ha dispuesto que el ingeniero Lanfranco dicte el curso de horticultura y jardinería, mientras dure la ausencia del profesor Robert.

VIALIDAD

A PROPOSITO DE UNA DENUNCIA

La dirección general de caminos nos comunica que con motivo de la denuncia que se hizo sobre infracciones cometidas por el señor Nicolás Navas, vecino del Azul, encomendó una investigación al inspector de la quinta zona, dentro de la cual está comprendido dicho partido.

En el informe enviado, consta que el señor Navas hizo arar una parte del camino de Azul á Rauch, pero que, después de una notificación recibida del inspector de la zona, procedió á reparar los desperfectos causados, dejando el camino en perfecto condiciones de vialidad.

SOCIEDADES

PERSONERIA JURIDICA—El Poder Ejecutivo dictó ayer los decretos por los que aprueba los estatutos de las sociedades Unión Israelita de Socorros Mutuos, de Avellaneda, y Unión Protectora del Trabajo Libre de Tandil, reconociéndoles al mismo tiempo el carácter de personas jurídicas.

TRIBUNALES

SUPREMA CORTE JUICIOS RESUELTOS

Este tribunal, de conformidad con la opinión del procurador general, declaró operada la perención de la instancia en el juicio seguido por la municipalidad de Lincoln contra don León E. Laurens, sobre desalojo de un terreno situado en Mercedes.

—En el juicio seguido por don Manuel Faramiñán contra el Poder Ejecutivo, á fin de que se dejare sin efecto el decreto que le deniega una escrituración de un sobrante ubicado en General Paz, la Corte ha declarado que no es de su competencia el conocimiento del juicio.

Establece la Corte como fundamento de la resolución, que, en el caso sometido, la acción entablada contra el Poder Ejecutivo sobre dominio de una fracción de tierra, es de carácter puramente civil, contribuyendo á demostrarlo así los principios fundamentales invocados por el demandante, sin traer al debate ninguna cuestión que afecte el derecho administrativo, que sea de la jurisdicción atribuida al tribunal por el artículo 157, inciso tercero de la Constitución.

—Atento lo dispuesto por los artículos 334 del código de procedimientos civil, 111 y 630 del de lo penal, se declara desierto el recurso de inaplicabilidad de ley concedido en el juicio que se le sigue á Eliseo E. Parada y Vicente Zavorán, por lesiones recíprocas, en General Pueyrredón.

—Hace algún tiempo, la Suprema Corte falló el juicio seguido por el doctor Faustino Alsina contra la municipalidad de Zárate, sobre nulidad del decreto que mandó abrir un camino en campo de su propiedad, declarándolo nulo y sin efecto alguno en cuanto á la apertura y multa impuestas, la resolución de aquella corporación, condenando á ésta á reponer los alambrados que cerraban el campo del actor.

Dictadas algunas medidas por la Corte respecto al cumplimiento de dicho fallo, don Domingo G. Palacios, intendente municipal, presentó un escrito al tribunal deduciendo el recurso de revisión contra aquella sentencia, por existir, á su juicio, una serie de hechos y documentos que han sido llevados á la consideración de la Corte por ignorancia y descuido del apoderado de la municipalidad.

El alto tribunal, de acuerdo con los fundamentos del dictamen del procurador general, resolvió no hacer lugar al recurso de revisión interpuesto, en virtud de no estar comprendido en ninguno de los casos establecidos por el artículo 71 del código de procedimientos contencioso-administrativos.

DESINTEGRACION DE LA CORTE

Este tribunal, al aceptar la renuncia presentada por el ministro de la Corte, doctor Dalmiro Alsina y la que dimos á conocer en nuestro número de ayer, ha resuelto darle las gracias por los servicios prestados en los importantes cargos que ha desempeñado en la administración de justicia.

CONMUTACION DE PENAS

La Corte ha elevado al Poder Ejecutivo, informadas desfavorablemente, las conmutaciones de penas solicitadas por los recluídos: Máximo A. Plaza, Agustín Luna, Vicente Arbia y Barreta, Antonio Alvarez, Bonifacio Tomasi, Juan María Braut y Esteban Loverdi.

CRONICA POLICIAL

RIÑAS SANGRIENTAS

Un homicidio y un uxoricidio

Anteayer á las 9 de la mañana, en la trilladora de Cirilo Fabián que trabaja en una chacra del cuartel 4 de Adolfo Alsina, se produjo un incidente sangriento entre Teodoro Quiroga y el sujeto N. Nikelberpuse, del que resultó muerto el primero de una puñalada.

Motivó el hecho una discusión habida entre los protagonistas, por resentimientos anteriores.

La policía detuvo inmediatamente al homicida é instruye el sumario.

—Otro hecho de sangre ocurrió anteanoche á las 9, aproximadamente, en jurisdicción del destacamento de Rojo, en San Nicolás.

En circunstancias que no ha podido establecer aun la policía, y por causas que también ignora, la mujer Carmela Monsella dió muerte de dos tiros de revólver á su marido Pedro de Leonardo. Los proyectiles hirieron á éste mortalmente en la boca y en la región pectoral izquierda.

Carmela fué detenida momentos después por la policía, pero interrogada acerca de las causas que la impulsaran á cometer el hecho se ha negado á declarar, negando el uxoricidio que se le atribuye.

La policía ha iniciado la instrucción del sumario correspondiente, para el esclarecimiento del suceso.

—En el interior de la casa situada en la calle 39 entre 5 y 6, de La Plata, á la 1 de la mañana de ayer, se produjo un tumulto á raíz de una discusión, por rivalidades amorosas, entre varias personas reunidas á esa hora, las cuales se arrojaron botellas y otros objetos que tenían á mano. Resultó herido levemente en la cabeza, Roque Parisio.

La comisaría 3a. ha detenido á los promotores del desorden.

—Anteanoche, á las 10.30, en el domicilio de Fermín Gámez, situado en Colón y en el cual se realizaba un baile, se produjo un cambio de palabras, por resentimientos anteriores, entre Pedro Fontana, Domiciano y Esteban Matto, quienes armados de facón y cuchillo, respectivamente, se tomaron en riña, resultando el primero herido en la mano derecha y el segundo debajo de la tetilla del lado derecho de carácter grave, según informó el médico de policía que lo atendiera.

Los contrincantes fueron reducidos á prisión por la policía.

—Previo cambio de palabras habidas entre Enrique Bulgobar y Miguel Olano, en el interior del hotel de Pedro Malmor, situado en General Villegas, el primero aplicó un golpe á su contrario con un taco de billar, y lo hirió levemente en la cabeza.

La policía detuvo al heridor.

MUERTO POR UN TREN

El tren de balastro número 583, dió muerte anteayer en el kilómetro 183 de la línea del ferrocarril del Sud, jurisdicción del Saladillo, á Nicolás Honorio, quien en manifiesto estado de ebriedad transitaba por la vía.

La víctima, que sufriera la fractura de la pierna izquierda y otras lesiones internas, fué recogida por la policía, y dejó de existir varias horas después, á pesar de las atenciones médicas que se le prestaron.

Se atribuye el accidente á una imprudencia de su parte.

INCENDIOS

En el cuartel 8o. del Azul, chacra de José Masado, se originó un incendio en la trilladora de Gil R. Mile, el cual se comunicó á una parva de propiedad del primero, que fué destruída por el fuego.

La parva estaba asegurada en pesos 1.500 moneda nacional.

—A las 4 de la mañana de anteayer, en casa del vecino de San Justo, Francisco Paz, se produjo un incendio en una pieza y cocina de madera, que fueron reducidas á cenizas, inclusive los muebles que ambas guardaban.

El nombrado valúa los perjuicios en 1.800 pesos moneda nacional. No había seguros.

El incendio se inició en dicha cocina, atribuyéndose su origen á una brasa que quedaba encendida en el fogón de la misma.

ESCLARECIMIENTO DE UN HECHO — HOMICIDIO EN LA ISLA MACIEL

(Por telégrafo)

Avellaneda, Marzo 11 — Llegó el instructor de sumarios del juzgado del crimen, señor Marchese, con motivo del homicidio de la Isla Maciel á pedido del periodista señor Honorio D. Lorca, para esclarecer el hecho que arroja sombras sobre la policía promotora del incidente, según el mencionado señor.

INFORMACIÓN TELEGRAFICA

(DE NUESTROS CORRESPONSALES)

MERCEDES

TRIBUNALES

Juzgado en lo civil y comercial

Mercedes, Marzo 11 — Juzgado del doctor D. Díez Gómez, secretario Mariano A. Villarino. Despacho: droguería de la Estrella contra Solveyra, Cavet contra Solveyra cobro ejecutivo; Charpin contra Brucola, embargo preventivo, Bootman contra Nuñoirs, sobre divorcio. Bresdo de Turconi doña Luisa, sucesión. Dry don Juan, su sucesión, Merolaldi de Figueroa, sucesión; Salomone don Juan contra Emilio Salomone; Fernández contra Fuentes, locación de servicio; Llorens contra Daffana, cobro ejecutivo; Rivero contra Alustizu, levantamiento de embargos; Cohen don Fortunato, su quiebra; Bustos don Ramón y otros, tutela; Urutigo y Lartier, cobro ejecutivo; "Los Previsores" contra Aramburu, cobro ejecutivo; Ruiz don José B., su sucesión.

—Juzgado del doctor D. Díez Gómez, secretaría H. Lartigau Lespada. Despacho del día. Sucesiones: Avazinián don Pablo, Luis A. Pérez y doña Laureana Santillán, Fontana Angel Miguel, Catalina Ana Dohert y Browne Echegaray de Pujol. Juicios contenciosos: Vicente Aloy contra Giráldez Cesáreo; Corras don Teodoro S. contra Mongiano don Miguel, sobre embargo preventivo, Cuesta Zavala y compañía contra Bartolomé Matos, sobre cobro ejecutivo de pesos; F. Bancora y compañía contra Piñeyro; Muriel contra Pelliza, Castro contra Okeiffe García Piñeyro.

Cómputo de la primera semana de Marzo: decretos 70, autos 20, oficios salvados 15, oficios recibidos 6, regulación 16, certificados 2, actas 3, juicios verbales 3.

ENLACE — FALLECIMIENTO — VARIAS NOTICIAS

Mercedes, Marzo 11 — A una hermosa fiesta social dió margen el enlace de la señorita Enriqueta Greenwod con el señor Rhys Alenyll Evans, el que se bendijo anoche, en el templo protestante, ante una selecta concurrencia.

En casa de la novia se sirvió un "lunch" á los invitados, danzándose luego hasta altas horas de la noche. La orquesta del maestro Vitela amenizó el baile.

Estaban presentes las familias de Parodi, Prando, Hauret, Jones, Fawbos, Lowe, Garuffo, Howard, Alvarez, Hall, Maguirre, Breckonrs, O'Connor, Follet, Simons, Nerose, Doherty, De los Santos, Greeg, Wannwe, Ereriet, Tabb, Oddans y otras.

A una avanzada edad dejó de existir doña Mariana Mac Govern, muy conocida en el seno de la colectividad irlandesa.

—Se abonó á la policía local sus haberes por Febrero.

—El club atlético "El Siglo" ha reorganizado su comisión directiva y el equipo que defenderá sus colores en la próxima temporada de football. La comisión quedó así: presidente, señor [illegible]; vice, señor Alfredo Flaubi; secretario, señor Jorge Lynch, pro, señor [illegible] Nafria, tesorero, señor [illegible], pro, señor Serafín Caheiro; vocales, señores Joaquín Rivas, [illegible], José Monopoli y Victorio Rossetti, síndico, señor Nicolás Lecourt.

—Para La Plata, el diputado Ballesteros.

LA OFICINA DEL CORREO — NUEVOS PUESTOS

Mercedes, Marzo 11 — Se espera del doctor Castillo, á quien se le atribuyen propósitos justicieros, para con el personal de correos y telégrafos, que proceda con equidad al llenar los nuevos puestos creados en esta oficina, con personal de la misma.

—El señor Julián [illegible] se hizo cargo del distrito por ausencia del titular.

BAHIA BLANCA

TRIBUNALES

Bahía Blanca, Marzo 11 — El juez federal dictó su fallo en el juicio por expropiación, iniciado hace cuatro años por el ferrocarril al Pacífico.

La sentencia declara que no procede la expropiación, pero resulta que la empresa ya ha hecho construcciones y desvíos en el terreno en que está ubicada, en el ramal de Maza á Tres Lomas. Según parece, el terreno no estaba comprendido en la zona indicada en el decreto que autorizaba la construcción del ramal.

SORTEO DE ESCRUTADORES—VIAJEROS

Bahía Blanca, Marzo 11—En su sesión de ayer, el concejo deliberante procedió al sorteo de los escrutadores que compondrán las mesas electorales para las próximas elecciones provinciales.

—De esa capital, el intendente señor Valentín Vergara, señores Ricardo Poitevin, Teófilo de Luqui y Salomé Conde de Guimaraes.

—Para esa capital, los señores Eduardo Maglione, W. B. Harding Green, J. Secchi y Claudio Boraf.

DOLORES

TRIBUNALES

Juzgado del crimen

Dolores, Marzo 11—Juzgado del crimen, á cargo del doctor José Manuel Fernández, secretaría de Pedro Partarrié:

En la causa seguida á Aníbal Molina Aguilera (a) Tecesto, argentino, de cuarenta y nueve años de edad, soltero, con hijos, sin ocupación y sin domicilio fijo, que no lee ni escribe, el juez, de acuerdo con las constancias de autos, falla absolviendo á Aníbal Molina Aguilera (a) Tuerto, del delito de hurto de un caballo á Juan Escobar, y condenándolo como autor responsable del mismo delito reiterado y de que fueron víctimas Lisandro Mairá y Guillermo Rogers, á sufrir la pena de tres años de prisión, con sujeción al trabajo y pago de las costas procesales.

José Antonio Zarla, vecino de General Madariaga, denunció que le faltan como trescientas ovejas, con señales de su propiedad.

Los comerciantes de General Lavalle, Estévez y González, denunciaron que el día 8 del corriente, se les incendió una parva de pasto y unas chapas de zinc y maderas, valor del daño setecientos sesenta pesos.

Clemente Fragerio, vecino de esta ciudad, denuncia que el día 7 del corriente, á la 1 p. m., se produjo un incendio en un campo de su propiedad, cuartel 9, el que abarcó una extensión como de treinta hectáreas.

SAN MARTIN

LA OFICINA DE VALUACION — CARENCIA DE VALORES—VIAJERO

Santos Lugares, Marzo 11 — Entre las personas afincadas en esta, se oyen severas y justificadas críticas por la desorganización que reina en la oficina de valuación de San Martín, pues cuando ésta no carece de formularios le faltan estampillas para los recibos de contribución territorial, que le impide cobrar ese impuesto á los contribuyentes que concurren á saldar sus cuentas en las épocas fijadas para ello, lo que, como es natural, causa serios trastornos y perjuicios á éstos, por las molestias, pérdida de tiempo y los gastos que deben hacer para trasladarse á la oficina.

Pero lo que más ha indignado, es que hay vecinos que se han costeado oportunamente á la oficina hasta ocho veces, con el fin de satisfacer esos impuestos, sin poder lograrlo, siempre por el mismo motivo y que no obstante eso y porque han ido después un poco más tarde se les ha cobrado con el recargo de la multa, como se hace con cualquier deudor moroso, y sin tener en cuenta los sacrificios hechos inútilmente y por culpa de la dirección de rentas, que con la anticipación precisa debía suministrar á la oficina todo lo necesario para que ella pudiese servir al público como es debido y con la regularidad que éste tiene derecho á exigir.

La dirección de rentas haría muy bien en exigir en lo sucesivo las [illegible] á los empleados, pues [illegible] muy poco sabían en favor de la [illegible] y organización que deben existir en todas las reparticiones públicas.

El día 4 del corriente se ausentó para Chile en viaje de placer, el rector señor Juan E. Valenzuela y su familia.

MEJORAS EN EL CORREO

Santos Lugares, Marzo 11—Se está suscribiendo una nota que se enviará al director de correos y telégrafos, pidiendo la instalación del telégrafo y de un buzón en la estación del ferrocarril al Pacífico, y además, el nombramiento de otro empleado que haga falta para el reparto de la correspondencia, pues todo eso lo requiere la importancia siempre creciente de la localidad.

VICENTE LOPEZ

TARDES DE PLAZA—CONFERENCIA

Olivos, Marzo 11—Por primera vez concurrió ayer á las 4 p. m., á la plaza de la localidad, la banda de música que la sociedad Fomento de Olivos ha contratado para amenizar las reuniones de los días domingo, durante todo el año.

Entre otras familias se encontraban en la plaza, las siguientes:

Aguilar, Ruiz, Guiñazú, del Solar, Torres, Vela, Castro, Corvalán, Dubois, Richieri, Larguía, Griet, Lucas, Berreta, Cauton, Mansou, Castro Viera, Tog-

neri, Zaldarriaga, Arana, Caballero, Isleño, Urdapilleta, Escola, Preeker Foirc, Racioppi, Schneider, Furlotti, Cabrera, Gache, Córdoba, Gandulfo.

Es necesario que se aumenten los bancos existentes en la plaza, pues su número actual es insuficiente para la comodidad de las familias que concurren á estas lucidas reuniones.

—Dentro de pocos días, un profesor alemán, por pedido de la sociedad de fomento, dará una conferencia con proyecciones luminosas sobre las provincias andinas.

Serán invitadas al acto muchas familias de la localidad.

MORENO

PASOS DE PIEDRA—OBRAS DE PAVIMENTACION

Moreno, Marzo 11 — El intendente debe preocuparse muy seriamente y á la mayor brevedad, de la construcción y reconstrucción de los pasos de piedra, y no esperar á que venga el invierno, para entonces ejecutar este trabajo, que es á todas luces indispensable, y que viene reclamando con insistencia la opinión de esta comuna.

—Las obras de pavimentación continúan totalmente paralizadas, y es muy posible que no se lleven adelante por la falta de recursos del tesoro municipal.

LA MAGDALENA

SUCURSAL DEL BANCO ESPAÑOL—SU INAUGURACION

Bavio, Marzo 11—El 15 del corriente será inaugurado en ésta la sucursal del Banco Español.

Esta institución de crédito vendrá á prestar importantes y positivos beneficios á este pueblo, teniendo en cuenta la riqueza de su zona agrícola y ganadera.

Ha sido designado para representar al directorio de la central, el gerente de la sucursal de La Plata, señor Lisandro J. Segura.

Esta sucursal estará á cargo del conocido y antiguo empleado, señor Ramón S. Viñas.

BRAGADO

ROMERIAS—CEREMONIA NUPCIAL—DEMOSTRACION

Bragado, Marzo 11—Patrocinada por la Sociedad Española de Socorros Mutuos, de esta ciudad, se celebrarán romerías durante los días 22, 23, 24 y 25 del corriente, con un programa variadísimo, por lo que se espera que resultarán lucidas.

—El sábado próximo se realizará el enlace de la señorita María Raquel Pérez con el señor Pedro Cavalleri, acto que dará lugar á una interesante reunión social, en casa de la novia.

Los amigos del señor Cavalleri le obsequiarán esta noche con una comida, despidiéndolo de la vida de soltero.

INSPECTOR DEL BANCO DE LA PROVINCIA — SORTEO DE ESCRUTADORES

Bragado, Marzo 11—Se ausentó para Alberti el inspector del Banco de la Provincia señor Manuel de la Plaza, que realizó una visita de inspección.

—Ayer se reunió en sesión pública el concejo deliberante, practicando el sorteo de escrutadores para las elecciones de senadores y diputados á la legislatura de la provincia. Presenció el acto numerosa barra.

—Las recientes lluvias causaron incalculables beneficios á la agricultura.

—Para ésa los señores Facundo B. Quiroga y José F. Ibarra.

SAN NICOLAS

TEATROS

San Nicolás, Marzo 11—Muy concurridos estuvieron anoche los teatros Italia y Belgrano.

—Tiempo fresco.

RAMALLO

EL SORTEO DE ESCRUTADORES—PROTESTA DE LA LIGA UNION COMUNAL

Ramallo, Marzo 11—El presidente de la Liga Unión Comunal se ha dirigido á la autoridad respectiva, protestando del acto del sorteo de los escrutadores efectuado ayer por la municipalidad local.

Manifiesta que dicho acto no ha sido público, que se ha realizado en sesión clandestina y que no se ha hecho publicación alguna de nómina de personas, entre las cuales debía verificarse el sorteo, infringiendo notoriamente las disposiciones de la ley electoral.

La situación por que viene atravesando este pueblo, no puede ser más anormal, y sin embargo el gobierno parece no atinar á despejarla.

TORNQUIST

INSACULACION DE ESCRUTADORES—INTENDENCIA MUNICIPAL—JUZGADO DE PAZ

Tornquist, Marzo 11—Con las formalidades de estilo y en acto público se verificó en el concejo deliberante, presidido por el señor Martín M. Aguirre, el sorteo de las mesas escrutadoras que deben funcionar durante las elecciones del corriente año.

Por la nueva ley toca la distribución de los nombramientos al jefe del registro civil, á quien se han pasado á sus efectos.

Como se ha ausentado á ésa el intendente municipal, señor Eugenio Otto Lutz, con su secretario, el señor Santiago Amarant, ha sido encargado de la intendencia, mientras dure la ausencia de aquél, el presidente del concejo señor Martín Aguirre, actuando como secretario el señor Luis H. Fuentes.

—Se hizo cargo del juzgado de paz el señor Felipe Escari.

—Desaparecido el periódico "El Porteño", bajo la direción del señor Justo Boroni, aparecerá un nuevo semanario que defenderá los intereses públicos.

—Se inauguraron con buen éxito las clases en la escuela pública.

TAPALQUE

EL SORTEO DE ESCRUTADORES

Tapalqué, Marzo 11 — Después de transmitir la noticia referente al sorteo de escrutadores verificado ayer, se me apersonó el presidente del partido Conservador, doctor Alfredo Pérez Varas, pidiéndome informara á LA PRENSA que se había dirigido al gobernador y al presidente de la junta central del partido, dando cuenta del procedimiento observado indebidamente en ese acto por el intendente, negándole la representación del partido que preside, por lo que no pudo el fiscal desempeñar sus funciones. Agrega que las autoridades centrales no debían tolerar estos vicios, por cuanto vendrían así á desmentir la palabra del presidente de la República, en la que el país entero tiene hoy fijas sus esperanzas de regeneración cívica.

SALADILLO

COMISION DE DAMAS—VIAJEROS

Saladillo, Marzo 11—En la nómina de damas designadas para formar la comisión de recepción, he omitido los siguientes nombres, que hoy trasmito á fin de dejar completada dicha información: María Luisa C. G. de Rivera, Carmen R. de Bonoccio, Juana Burdridge de Oneto y Agripina P. de Roigt.

—Hoy regresó á Buenos Aires el señor Enrique T. Sojo.

—De La Plata, el señor F. Pardo Campos.

CARMEN DE ARECO

DEMOSTRACION — ENFERMA

Carmen de Areco, Marzo 11—En el Cine Oriental fué obsequiado anoche, con un banquete, el señor Nicolás Schiappa Pietra (hijo), despidiéndole de la vida de soltero.

Asistieron, además del obsequiado, los señores Mambertti, Martínez, Alejandre, César, Zangel, Gioja, doctores Gotuzzo y Cornejo, señores Romero, Duffy, Maggielli, Pardo, Covián, Soriano, Salgaretti, Harroque, Lombana, Unzué, Castillo, Miranda Marín, Bustos Fernández, Lombardi, Cosentino, Bramante, Burgio, Schianca, Félix Schiappa, Piedra, Chaves, Guillen y otros.

Al destaparse el "champagne", el señor Miguel Martínez ofreció la demostración, contestando el obsequiado. Habló también el señor Chaves. Se envió un pergamino firmado por los presentes á la novia, señorita Aurora Guglialmelli.

—Enferma de algún cuidado la señora Virginia B. G. de Puga.

PUAN

LAS PROXIMAS ELECCIONES—SORTEO DE ESCRUTADORES—COMITE DE LA UNION NACIONAL—VIAJEROS

Puan, Marzo 11—Después de varios años de indiferencia cívica, parece que el vecindario de este partido se apresta ahora á la lucha de los comicios. Ayer se efectuó el sorteo de escrutadores en la municipalidad, de acuerdo con la nueva ley electoral, asistiendo al acto muchas personas invitadas, y el elemento oficialista.

Al mismo tiempo se constituyó un comité de la Unión Nacional, con el propósito de actuar en la oposición en las próximas elecciones, organizado en la siguiente forma: presidente honorario, doctor Eliseo Cantón; presidente, doctor Manuel V. Cisternas; vice primero, señor Francisco Amorena; vice segundo, señor Salvador Sacomani; tesorero, señor Florentino Porta; protesorero, señor Miguel Della Cella; secretario general, señor Mario Della Cella; secretarios, señores Eduardo Sorcich y Anastasio V. Luro; vocales, señores Feliciano Labat, Julio Gilardi, Luis Galassi, Juan Casterás, Juan Peralta, Alberto Larroque, Cándido Martiquot, Juan Jaureguiberry, Pedro A. Sassella, Pedro M. Luro, Luis Castaño y Norberto Rosas.

—Regresó de esa capital, bastante restablecido, el señor Victoriano Rodríguez.

—También llegaron, del mismo punto, el diputado Mariano Maldonado y familia, señor Federico de la Serna y párroco señor Sastre.

CARMEN DE ARECO

FUNERAL

Carmen de Areco, Marzo 11—En la iglesia parroquial se celebró hoy un funeral en sufragio del alma de la señorita Zulema Iiarraz, asistiendo al acto numerosa concurrencia.

NUEVE DE JULIO

EL SERVICIO DE CORREOS—IRREGULARIDADES PERJUDICIALES

Nueve de Julio, Marzo 11—El 5 del corriente, á las 8 a. m., fué entregado un despacho con contestación paga, en la oficina nacional, y sólo á las 4 p. m., fué entregado en ésa al destinatario, quien contestó á las 4.30, según informa por carta, sin que hasta hoy esa contestación haya sido entregada al interesado, que con fecha 8 se quejó de estas irregularidades, por carta, al director doctor Castillo. Hasta hoy no se tiene conocimiento de que se hayan adoptado medidas ni ordenado investigación alguno.

Es tal el desquicio de esta oficina, que tres encomiendas postales para el extranjero, entregadas hace un mes, no han sido despachadas aún, ni se pueden despachar cartas-telegramas, porque el jefe no conoce la tarifa, á pesar de estar en vigor ese servicio. Días pasados se libró un giro telegráfico para Bahía Blanca, y el aviso fué á Buenos Aires, por un error del empleado, lo que ocasionó las consiguientes dificultades.

Todo esto, y mucho más, que se demostrará en una investigación de verdad, que se ha pedido, pero que no viene, demuestra la incapacidad del personal, desde jefe abajo, y obliga al director á adoptar medidas inmediatas para subsanar esas deficiencias del servicio.

BARADERO

ASUNTOS ESCOLARES—SUBVENCION AL HOSPITAL

Baradero, Marzo 11—Ha causado buen efecto entre los padres de familia, la circular del director general de escuelas, que revela haber sido atendidas sus quejas por irregularidades que cometía la dirección de la escuela local.

—Es conveniente que la comisión pro hospital, tenga en cuenta la subvención nacional conseguida por el diputado Emiliano Molina.

OBSERVACIONES METEOROLOGICAS

Instalación especial de LA PRENSA

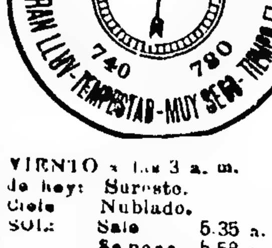

Termómetro		Barómetro
A las 3 a. m. hoy 15.4		A las 3 a. m. hoy mínimo 761.0
Ayer		Ayer
6 a. m. 18.0	VIENTO á las 3 a. m. de hoy: Suresto.	6 a. m. 756.0
12 m. 28.0	Cielo: Nublado.	12 m. 758.0
6 p. m. 23.0	SOL: Sale 5.35 a. m. Se pone 5.58 p. m.	6 p. m. 758.0
12 p. m. 17.0	LUNA: Sale 11.19 p. m. Se pone 2.40 p. m.	12 p. m. 760.8

Con el cambio de viento se produjo ayer un pequeño descenso en la temperatura y mejoró un poco el ambiente. Sin embargo, el cielo se mantuvo seminublado y las indicaciones de algunos aparatos fueron variables.

Dirección y velocidad del viento: SSE. y NE., con una velocidad media de 10 kilómetros por hora. A las 12 de la noche soplaba viento SE.

Humedad del aire: máxima, 82 1|2 milímetros.

Temperatura el día 11 del año anterior: máxima, 28 grados; mínima, 20.

Universidad nacional de La Plata—Datos meteorológicos de las 7 a. m.: Presión atmosférica, á cero grado y al nivel del mar, 759.17 mm.; temperatura: á las 7 a. m. 18, mínima á las 6 a. m. 16.4; humedad relativa 84; tensión del vapor de agua 12.92 mm.; viento: dirección SE., velocidad en kilómetros por hora 18.

Datos de las 2 p. m.—Presión atmosférica, á cero grado y al nivel del mar 759.99 mm.; temperatura: 2 p. m., 25.4; humedad relativa, 58; tensión del vapor de agua 14 08 mm.; viento: dirección SE., velocidad en kilómetros por hora 7.

—Informes de la oficina meteorológica argentina—Ha llovido en: Godoy 4, La Bajada 5, La Carolina 1, La Vanguardia 5, Rosario 4, Villa Constitución 3, Gualeguay 18, Uruguay 4, Santa María 3, Huaco 3, Buchanan 3, Bartolomé Mitre 18, Cachari 6, Campana 2, Canning 7, Capitán Sarmiento 5, Catán 16, Centenario 9, Olley J. 6, Colón 2, Comodoro Py 7, Coronel Brandzen 6, Coronel Isleño 16, Chascomús 12, Hinojo 2, Juancho 2, Kilómetro 98 G. O. B. A. 16, La Plata 3, Las Huertas 20, Las Martinetas 15, La Sofía 5, La Verde 17, Pergamino 3, Pilar 24, Pinzón 5, Pla 5, Plomer 11, Pontevedra 29, Ramos Mejía 28, Rancagua 9, Salto 5, San Antonio 10, San Eladio 17, San Fernando 26, San Isidro 24, San Justo 18, Achupallas 6, Adrogué 10, Agua Dulce 7, Altamira 23, Arenales 4, Arrecifes 13, Asamblea 2, Asturias 3, Azul 3, Bella Vista 29, Bellocq 14, Benítez M. 13, Berdier 15, Blaug R. 6, De Bruyn 8, 12 de Agosto 5, 12 de Octubre 6, Dolores 1, Espora 18, Esquina Negra 3, Fair n 4, General Belgrano 12, General Guido 1, General Paz 11, Girondo 10, Goñin 19, Lomas de Zamora 12, Los Angeles 6, Lozano 26, Luján 22, Magdala 2, Mercedes 22, Moll 8, Moquehuá 5, Morón 10, Navarro 13, Ñorumbega 10, Nueve de Julio 4, Olavarría 4, Palantalen 4, Paz (Marcos) 18, Santo Domingo 4, San Vicente 10, Suipacha 17, Tacuarí 8, Tambo Nuevo 9, Tapiales 20, Tigre 21, Tres Sargentos 14, Tuyutí 28, Varela F. 8, Zárate 1.

Cálculo del tiempo probable hasta las 8 p. m. de hoy:

Provincia de Buenos Aires—Lluvias ligeras, con temperatura en descenso.

Santa Fe, Entre Ríos y Corrientes—Bueno; poco cambio de temperatura.

Jujuy, Salta y Tucumán—Seminublado, poco cambio de temperatura.

Región mediterránea—Lluvias ligeras, con temperatura en descenso.

Región andina—Inestable; lluvias ligeras, temperatura en descenso.

Neuquén y Río Negro—Lluvias ligeras, temperatura en descenso.

Chubut y Santa Cruz—Bueno; temperatura en ascenso.

AGRICULTURA, GANADERIA E INDUSTRIAS

EN GUALEGUAY

Exposición agrícola-ganadera

Ha sido distribuído el programa de la exposición-feria agrícola-ganadera que se celebrará en Gualeguay en el próximo mes de Septiembre y á la cual concurrirán productos de las cabañas de todo el país, dadas las condiciones liberales del certamen y las buenas recompensas asignadas para cada categoría.

Los pedidos de local deben ser hechos por escrito al presidente de la comisión central, desde los noventa días antes hasta los cuarenta precedentes á la fecha de la apertura de la exposición, debiendo abonar el expositor ó consignatario, los derechos de piso y premio, en el acto de presentar los pedidos.

En caso de ser excesivo el número de ejemplares presentados á exposición ó feria por un mismo expositor con relación á los locales disponibles, la comisión central tendrá derecho á limitar su número, aún después de haber accedido á la solicitud correspondiente, y en caso de hacer uso de él, procederá á distribuir los ejemplares de excedente, por prorrateo y devolverá á los interesados los derechos que hubiesen abonado en demasía.

Los pedidos de local para animales serán formulados en los impresos que al efecto se distribuirán á todas las personas que lo soliciten.

DEPORTES

CARRERAS DE CABALLOS

HIPODROMO LONGCHAMPS

LA REUNION DE HOY

Esta tarde se llevará á cabo en Longchamps, la reunión de costumbre, conteniendo el programa con 110 inscripciones en sus siete carreras.

A partir de hoy, la primera carrera se largará con veinte minutos de adelanto, es decir, á las 2.30.

De la estación Constitución, saldrán trenes, á las 12.40, 1.22 (con entrada al hipódromo), 1.25, 1.57 (especial de primera clase, con boleta de recreo), 2, 2.47, 3.10 y 3.45 p. m.

He aquí el programa completo de la reunión:

Premio "Wagram", 1.600 metros. Peso 56 y 54 kilos—Bird, El Colorao, Fénix, Río Dulce, Chacón, Mamarracho, Calisto, Antares, Six Kemmis, Feltón, Lincoln, Arenales, Guaraní y Fauna (en pareja).

Premio "Blue Boat", 1,100 metros—Bandalia 58, Lima 58, Perfume 58, en pareja con Diana de Italia 58, Mecha 58, Emperatriz 58, Misericordia 58, Navaja 58, Balandra 58, Bienvenida 58, Lady Africander 58, Galette 58, La Vasca 53, Moretta 53, Valcheta 53, Hechicera 53, Emilunga 53, La Caranday 53, Wally 53, Kalendas 53, Engañosa 53, Bright 53, y Primera Fila 53.

Premio "Misterio", 1,300 metros — Saguaipé 55, Serafín 55, Monge 55, Sota de Oro 53, Republicano 53, Lohengrin 53, Cardal 53, Salvaje 53, Primo 53, Maple 53, Strang 53, Dawn 51, y Abandonado 50.

Premio "Tonic", 1,200 metros—Paulus 58, Estallido 54, Splondid 54, Bichito 54, Espolón 54, Jehová 53, Inexperta 54 en pareja con Santa Fe 51, Arias 52, Maratón 52, El Tala 52, My Fam 52, León II 52, Rico Tipo 52, Gallito 51, Wellington 51, y La Brandés 49.

Premio "Le Samaritain", 2,000 metros—Pierrot 60, Marcellus 57, Frégoli 57, Avila 55, Indiano 52, Cisne 51, Entity 50, Recuerdo 49, Largo 48, Stellata 45, Arbitro 44, Noveno 43, Brise d'Eté 42, y Dormilón 40.

Premio "Dictador II", 1.200 metros—Flamenco 58, Charata 57, Mecha Iturbe 53, Gallito 51, My Fam 49, Cachirla 48, Pochocho 48, Violeta Blanca 51, Reo 47, El Chacho 47, Dominga 46, Farandúlica 44, Perfume 43 y Raro 43.

Premio "Islinton", 1.500 metros — Engañoso 58 en pareja con Espolón 54, Venteveo 57, Largo 55, Bisturí 58, Guazubirá 55, Reina del Tercero 52, Tarambana 52, Othon 50, Pirovano 50, Mirador 48, Valiente 47, y San Siro 46.

HIPODROMO ARGENTINO

HANDICAPS

En los handicaps de la reunión del domingo próximo, se hizo ayer la siguiente asignación de peso:

Premio "Olascoaga", 1.100 metros — Alúmine 62, Spark 59, El Diamante 57, Trifle 57, San Giuliano 53, Mafena 53, Quillay 53, Saavedra 53, Chassaing 53, Barita 50, Dominguito 50, Zandunguero 50, Messidor 49, Pompeya 48, Flor 48, Luarqués 48, Barrister 46, Shut Up 46, Mikey Free 46, Ducho 46, Miss Greman 45, Adel 44, Marmita 42, Ayesha 40 kilos.

Premio "Fulmen", 3.000 metros—César Borgia 60, Pipiolo 57, Zaragatero 54, Minnetarees 50, Jollet 50, Cuatrero 50, Fichón 49, Asti 47, Saint Leger 47, Catete 46, Floreal 46, Full Up 42, Oxígeno 41, Ranura 40, Glou Glou 40.

CLUB HIPICO ARGENTINO

HANDICAPS

En los "handicaps" de la reunión del sábado próximo, en el hipódromo de San Martín, se hizo ayer la siguiente asignación de peso:

Premio "Corrientes", 1.100 metros—Catete 58 kilos, Nought 53, Brecia 52, Olimar 49, Nice Girl 47, Aguapey 47, Brenda 46, Gentility 44, Diablo 44, Dolphin 44.

Premio "Catamarca", 1.300 metros—New York 58 kilos, Flor 52, Lady Melton 50, Brescia 49, Zaragoza 47, Cute Bird 46, Earning 46, Puntana 44, Nocturna 42, La Judicial 42, Mlle. Amant 42, Dolphin 42.

Premio "San Juan", 1.600 metros—Zaragoza 58 kilos, Refucilo 58, Jeu d'Esprit 55, Torrente 52, Ilota 52.

HIPODROMO LA PLATA

Resultado de las carreras del domingo 10 del corriente:

Premio "Abén", 1.200 metros—1o. Moretta 51 kilos, A. Terrabuso; 2o. Obstinacy 45, 3o. Linternazo 49.

Dividendo del 1o., $ 125.90 á ganador y 39.50 á placé; del 2o., $ 4; del 3o., 15.20.

Ganada por un cuerpo.

Tiempo: 1'16".

Premio "Asperillo", 1.300 metros—1o. Egg Cup 52 kilos, J. Casinetta; 2o. Kalendas 50, 3o. Fanal 51.

Dividendo del 1o., $ 8.10 á ganador y 4.10 á placé; del 2o., 3.90; del 3o., 14.10.

Ganada por medio pescuezo.

Tiempo: 1'23".

Premio "Azopardo", 1.200 metros—1o. Brillantina 54 kilos, A. Lauría; 2o. Fiat Lux 53.

Dividendo del 1o., $ 4.70 á ganador y 3.10 á placé; del 2o., 3.60.

Ganada por un cuerpo.

Tiempo: 1'15".

Premio "Angelito", 1.400 metros—1o. Primo 44 kilos, F. Alarcón; 2o. Wellington 56, 3o. Saturno 52.

Dividendo de Primo y Wellington, $ 3.60 á ganador y 3 á placé; de Saturno, $ 8.

Ganada por 1 y 1|2 cuerpo.

Tiempo: 1'27" 4|5.

Premio "Adelaida", 2.000 metros—1o. Bebé 42 kilos, F. Alarcón; 2o. Noveno 46, 3o. León III 49.

Dividendo del 1o., $ 5.60 á ganador y 2.60 á placé; del 2o., 2.70.

Ganada por un cuerpo.

Tiempo: 2'8".

Premio "Africana", 1.400 metros—1o. Engañosa 53 kilos, F. Anzuarte; 2o. Midi 55.

Dividendo del 1o., $ 3.70 á ganador y 2.30 á placé; del 2o., 2.50.

Ganada por dos cuerpos.

Tiempo: 1'30".

Premio "Azalea", 1.600 metros—1o. Saguaypé 45 kilos, F. Anzuarte), 2o. Bandalia 44.

Dividendo del 1o., $ 5.90 á ganador y 3.30 á placé; del 2o., 3.40.

Ganada por 1 y 1|2 cuerpo.

Tiempo: 1'43" 1|5.

Premio "Arenales", 1.400 metros—1o. Voglers Sadow 53 kilos, J. Casinetta; 2o. Caramillo 55.

Dividendo del 1o., $ 3.20 á ganador y 2.50 á placé; del 2o., 2.80.

Ganada por 1 cuerpo.

Tiempo: 1'29" 2|5.

VARIAS NOTICIAS

Hoy, á las 9 p. m., vence la declaración de "forfait" en los "handicaps" de la reunión del domingo próximo.

—El caballo Volador está en tratos de venta; caso de ser adquirido el pensionista del stud El Jockey, sería puesto al cuidado de Carmelo Carloso.

—Aquiles ha sido vendido al señor P. Maury, quien lo destinará á carreras de vallas.

YACHTING

YACHT CLUB ARGENTINO

La comisión de regatas de esta institución ha organizado para el domingo próximo cinco regatas para embarcaciones á vela, que se correrán en el triángulo oficial en el Río de la Plata. Esta noche, á las 9, en la secretaría del club vence el término de inscripción para las siguientes pruebas:

Primera serie. Copa de los 12 metros. Recorrido, 12 millas. Premios: al primero, la copa; al segundo, medalla de plata, y de cobre al tercero. Derecho de inscripción, 10 pesos.

Segunda serie. Copa de los 8 metros. Recorrido, 12 millas. Premios: al primero, la copa; al segundo, medalla de plata, y de bronce al tercero. Derecho de inscripción, 5 pesos.

Tercera serie. Copa de los 6 metros. Recorrido, 12 millas. Premios: al primero, la copa; al segundo, medalla de plata, y de cobre al tercero. Derecho de inscripción, 5 pesos.

Cuarta serie. Handicap 12 millas. Para yates recargados con más de 24 minutos, en 12 millas. Premios: al primero, una copa de plata; al segundo, medalla de plata, y de bronce al tercero. Derecho de inscripción, 10 pesos.

Quinta serie. Handicap 12 millas. Para yates recargados hasta 24 minutos, en 12 millas. Premios: al primero, una copa de plata; al segundo, medalla de plata, y de bronce al tercero. Derecho de inscripción, 10 pesos.

VOLACION

En la tarde de hoy, si el estado del tiempo lo permite, el señor Teodoro Fels rendirá su examen de piloto de aeroplanos ante la comisión técnica del Aéro Club Argentino, compuesta por los señores Jorge Newbery, Jorge Duclout, Alejandro Amoretti y Gervasio Videla Dorna.

El punto elegido para el examen es el aeródromo de Villa Lugano, donde se han hecho los preparativos necesarios, pues el señor Fels deberá efectuar todas las maniobras de acuerdo con los reglamentos de la Federación Internacional de Aeronáutica.

TRIBUNALES

LAS DEFRAUDACIONES EN LA ADUANA

Condenas á dos años de prisión

El 29 de Abril del año próximo pasado, uno de los liquidadores de la aduana de esta capital, denunció al contador interventor de la misma, que de la revisión que había practicado en los documentos de pago de derechos fiscales, resultaba que el empleado y dependiente de la sociedad anónima Droguería Americana, Enrique A. Parodi, tenía defraudados á la renta aduanera 4.490 pesos; que este hecho consistía en una falsa liquidación presentada por aquél, al despachar una partida de mercaderías consignada á la expresada sociedad, formulada de modo que los valores parciales resultaban equivocados, lo que establecía el pago de derechos fiscales en igual forma; que del documento de la referencia no existía constancia como de haber tenido entrada en la oficina de liquidaciones, así como tampoco de haber sido aquella liquidación practicada por empleado alguno de dicha oficina.

Terminado el sumario administrativo, los antecedentes pasaron al juzgado federal, á cargo del doctor Jantus, comprobándose en él, por el informe del perito calígrafo de los tribunales, ratificación del denunciante y confesión de la defensa del acusado, la falsedad de la liquidación formulada en el manifiesto incriminado, como también que la diferencia del importe de los derechos entre lo efectivamente cobrado por la aduana y lo que correspondía pagar por las mercaderías, ascendía á la suma de 4.401 pesos.

El procesado confesó que tanto las firmas puestas al pie del manifiesto incriminado, como la letra de los parciales eran suyas, y que el documento lo había presentado á la aduana y tenido la correspondiente tramitación.

De una compulsa mandada hacer por el juzgado en los libros de la sociedad, resultó que las mercaderías que figuran en el manifiesto incriminado ingresaron á la misma y que los derechos fiscales pagados por las mismas ascienden á 814 pesos, satisfechos el 14 de Febrero de 1911.

También pudo comprobarse por el libro de caja, que Parodi devolvió á la sociedad, el 30 de Mayo del mismo año, la suma de 3.000 pesos en efectivo, y por declaraciones del cajero y gerente de la misma, la entrega de un recibo de la aduana por los derechos fiscales cobrados.

El procurador fiscal, doctor Irigoyen, acusó á Parodi como autor del delito de defraudación al fisco, pidiendo se le condenara á 6 años y medio de penitenciaría, pago de la suma antes expresada y costas; y en cuanto á la sociedad, solicitó le fuera aplicada una multa igual al valor de las mercaderías que figuraban en el manifiesto, además del pago de 4.401 pesos, todo por infracción á las ordenanzas de aduana.

El doctor Jantus, que ayer dictó sentencia en el proceso, estudia detenidamente las constancias del mismo, y establece que la falsificación de las liquidaciones han servido de medio para eludir el pago de los derechos que realmente correspondía á la mercadería despachada por Parodi. Se trata, así, de dos hechos distintos, pero conexos, á que se refiere el artículo 1066 de las ordenanzas de aduana. Uno, la confección del documento falso; otro, la falta de pago de los derechos fiscales por parte de la sociedad, debiendo juzgárseles de acuerdo con las disposiciones legales pertinentes en cuanto á los hechos y á sus autores.

La confección del documento falso, agrega el juez, es un hecho previsto y penado por el inciso 1o., artículo 28 de la ley de reformas al Código Penal. De ese hecho es autor principal el procesado.

En cuanto á la falta de pago de los derechos, en virtud y como consecuencia de la falsa liquidación, ella constituye una defraudación aduanera, que no está sujeta á las sanciones del Código Penal, pues es una infracción de carácter especial, conforme á las ordenanzas y ley de aduana. Y como Parodi procedió como empleado y despachante de la sociedad, ésta es responsable por los hechos que ha cometido, relativos á las operaciones perjudiciales para la renta.

Como el documento falsificado por Parodi es privado, pues no está comprendido entre los que enumera el artículo 1013 del Código Civil, el doctor Jantus aplica al procesado la sanción contenida en el inciso 1o., artículo 28 de la ley de reformas al Código Penal, y lo condena á dos años de prisión y pago de costas, con deducción del tiempo de prisión preventiva que lleva sufrida; y á la sociedad anónima Droguería Americana, al pago de una multa igual al valor efectivo de las mercaderías en infracción, también con costas.

—El mismo juez falló ayer el proceso incoado contra Luis M. Santiago, ex empleado de la aduana; Juan Garavaglia, despachante; Julio M. Philipps, empleado; J. J. Zuviría, despachante; Julián Santa Cruz, comisionista, y Juan Galante, por defraudación á la renta fiscal.

La causa tuvo origen en una nota dirigida el 6 de Mayo del año próximo pasado al administrador de la aduana de esta capital, por uno de los jefes de repartición, en la que formuló la denuncia de haber sido defraudada la aduana por personas empleadas, que habaín obrado en combinación con otras extrañas á aquélla. El procedimiento adoptado consistía en que el parcial del pago de derechos fiscales y el documento de despacho, en el cual interviene un vista, eran liquidados por una suma mucho menor de la que correspondía. De este modo se había perjudicado á la tesorería de la adunana en la cantidad de 38 411 pesos.

Del sumario administrativo resultó que los documentos relacionados con tales hechos, habían desaparecido en gran parte, quedando sólo diez y ocho, cuyas liquidaciones habían sido practicadas por Santiago, empleado en la oficina de esa denominación en la aduana, y debido á cuya falsedad resultaba el fisco defraudado en pesos 20.000.

De las investigaciones efectuadas por el juzgado, resultaron comprobados esos hechos, con la confesión del nombrado, así como también que las liquidaciones erróneas tenían las mismas características y figuraban en ellas los mismos despachantes. Y de las declaraciones prestadas por los dueños de las mercaderías á despacho, resultó que habían dado á sus despachantes el importe íntegro de los que correspondía abonar en la aduana, sin que luego recibieran las sumas que habían pagado de menos en la tesorería de la misma.

El doctor Jantus estudia detenidamente las constancias de la causa y el derecho aplicable al caso, declarando, en cuanto á aquéllas y por lo que se refiere á Garavaglia, Phillipps, Zuviría, Santa Cruz y Galante, que no está terminantemente probado que ellos sean coautores de Santiago en la comisión del delito de defraudación, por lo que los absuelve, por cuanto las ordenanzas de aduana sólo establecen pena de multa para los casos en que se paguen de menos los derechos de aduana, pero deja á salvo las acciones del fisco por lo cobrado de menos. En cuanto á Santiago, el doctor Jantus lo condena á dos años de prisión é inhabilitación perpétua para desempeñar cargos públicos.

CAUSAS CRIMINALES

—La Cámara de lo Criminal y Correccional ha resuelto, en su último acuerdo, los siguientes asuntos:

Gustavo Pagés, francés, de 24 años, con cuatro meses de residencia en el país, soltero, cochero, y Alejandro Legout, francés, de 24 años con cuatro meses de residencia en el país soltero, lavador de automóviles, por robo, absuelto el primero y condenado el segundo á cinco años de penitenciaría.

Angel Díaz Naón, argentino, de 28 años, soltero, por disparo de arma de fuego, violación de domicilio y lesiones, tres años de prisión.

Ernestina Bayard, francesa, de 29 años, viuda, planchadora, por lesiones, tres años de penitenciaría.

Francisco García, español, de 21 años soltero, dependiente, por robo, cuatro años y medio de penitenciaría.

Italo Andreotti ó Valerio Stefano, italiano, de 26 años, soltero, mecánico, por hurto, un año de arresto, pena que se da por compurgada con la prisión preventiva sufrida.

Santiago Cubeiro, español, de 21 años, soltero, jornalero, por homicidio, absuelto de culpa y cargo.

Salvador Braco ó Francisco Bellondo ó Pedro Parodi, italiano, de 27 años soltero, jornalero, por hurto, dos años de prisión.

Domingo Zas, uruguayo, de 19 años, soltero, jornalero, por hurto, dos años de prisión.

Optimo Serra, argentino, de 18 años, soltero, empleado, por hurto, dos años de prisión.

Victorio Negri, italiano, de 46 años, casado, jornalero, por lesiones, un año y medio de prisión.

Guillermo Osorio ó Poggio, de 16 años, argentino, soltero, vareador de caballos, por hurto, dos años de penitenciaría.

Marcial Mera, español, de 22 años, soltero, cafetero, por robo, tres años y medio de penitenciaría.

Gregorio Moreira, español, de 23 años soltero, fabricante de baúles, dos años de prisión.

Agustín Lara Gómez ó Correa, portugués, de 29 años, soltero, electricista, por estafa, un año de arresto, pena que se da por compurgada.

Domingo Liguori, italiano, de 20 años soltero, frutero, por disparo de arma de fuego y lesiones, absuelto de culpa y cargo.

Francisco Comillón, español, de 28 años, soltero, jornalero, por robo, un año de arresto.

—Por la secretaría del doctor Baca, el juez doctor González Roura, ha fallado las causas seguidas á Alejandro Pavía, acusado de defraudación á Concepción B. de Loza, condenándolo á diez meses de arresto.

—A Francisco Capoblanca González ó Torres, acusado de robo, se le absuelve de culpa y cargo.

—Para Martín Olmos, acusado de estafa, el fiscal doctor Ramos Mexía solicita tres años de prisión.

—En el proceso instruído á Juan Pargas, acusado de tentativa de estafa, el fiscal doctor Avellaneda pide un año de prisión.

—Seis meses de arresto solicita el fiscal doctor Bunge para Emilio Iglesias, acusado de homicidio por imprudencia.

—El fiscal doctor Valdez ha presentado su acusación en los procesos siguientes:

Para Elva Monteverde, estafa; A. Fernández, estafa, y Francisco Balvés, por tentativa de estafa, pide el sobreseimiento provisional.

ASUNTOS COMERCIALES

Varios acreedores de Eugenio Honig se presentaron ante el juzgado de comercio del doctor Martín y Herrera, para pedir que no hiciera lugar á la aprobación de la adjudicación de bienes de aquél, resuelta en la correspondiente junta de acreedores.

Expresaron los acreedores que la carta de pago es como un diploma de hombría de bien que los comerciantes dan al que ha sido víctima de desgracias, después de luchar con energía, con valor, con inquebrantable moralidad, pero que otorgarla á quien resulta ser la negación de esas condiciones, no es legal ni moralmente aceptable.

A juicio de los recurrentes, correspondía desaprobar la adjudicación de bienes, porque en los autos hay elementos suficientes para tomar esa determinación y decretar la quiebra.

El juez, considerando que hay analogía de situaciones entre el juicio de concordato preventivo y el de la adjudicación de bienes, y como contiene la petición de dichos acreedores la aseveración de existir los vicios que señalan los incisos 1o. y 2o. del artículo 23 de la ley de quiebras, ha resuelto convocar á juicio verbal á tales acreedores y al agente fiscal para el día 18 del corriente, á las 3 p. m.

—Proveyó el juez doctor Estrada las siguientes convocatorias de acreedores:

J. M. Pla, razón social que forman don José M. Pla y don Jerónimo Montiel; interventores, Banco de la Nación y Donnell y Palmer; contador, S. Díaz Pérez.

Freites y Torrá: interventores Serra Hermanos y Humberto Rolleri; contador, A. P. Escalada.

Borzani y Barbará, razón social constituida por don José Pedro Borzani y don Esteban Barbará: interventores Pedro Vasena é hijos y Leonardo Quadrelli; contador B. Sarmiento.

Jacobo Ambram: interventores Cazzaniga y Compañía y Piris, Iris y San Germán; contador C. E. Beckman.

—En el juzgado del doctor Avellaneda se reunieron ayer en junta los acreedores de la razón social Sánchez Hermanos, rechazando un concordato de 50 por ciento á plazos. Votada la adjudicación de bienes fué igualmente rechazada y se designó síndico liquidador del concurso al doctor Fulvio Pietranera.

El contador don Julio A. Lynch califica de correcta la conducta comercial de los deudores y estima el activo en 50.640.93 pesos y el pasivo en pesos 87.162.59.

—También se efectuó la junta de verificación de créditos del concurso de León Santini. Fué designado síndico el contador del mismo, don J. P. A. Serventi, quien no ha podido calificar la quiebra por falta de elementos de juicio.

—En el juzgado del doctor Estrada, se reunieron en junta los acreedores del concurso de don José Akerman, designando síndico á don Jaime Alazraqui.

El informe presentado al juez por el contador don José Cairo expresa que no ha encontrado actos dolosos en el examen de la conducta comercial del deudor.

—La junta de acreedores de Silvio Rossi, que debió tener lugar ayer, ha sido postergada para la fecha que se señalará oportunamente.

—El juez doctor Estrada decretó la quiebra de don Leonardo Spolidoro, propietario de la fábrica de muebles de la calle Independencia 2710 y nombró contador á don L. J. Visconti.

El recurrente presenta un balance pasivo á 5.572.

Juicios sucesorios

Por el juzgado del doctor Seeber, secretaría del escribano Depietri, han sido iniciadas las sucesiones de Casimiro de Olazábal, Alejandro Soffia, Juana Berger de Serelle, y Benito Rongo, Donato Roque Romano, Natalio Pavese, Antonio Martínez, Carlos David Jeffrie, Walter Foerster, Josefina O. de Bargues, Juan Cappa, Catalina Rotta de Decatú y Eugenio Corian.

Reivindicación

El juez en lo civil doctor Pera, por la secretaría del escribano Persiani, ha fallado el juicio promovido por don Tomás Cariglia contra don Valentín Santa María por reivindicación de una parte de un lote de propiedad del actor, situado en la calle Larrazábal, entre Areco y Tapalqué, señalado con el número 14 de la manzana E. del plano de esos terrenos.

En su fallo, el juez condena al demandado á restituir la fracción de terreno que ha tomado del lote de propiedad del actor, condenándose al mismo tiempo al actor á satisfacer al demandado las indemnizaciones correspondientes por las construcciones asentadas en la mencionada fracción, reservándose al efecto el derecho de retención en tanto no se le abone esa indemnización, y no hace lugar respecto al pedido del actor de que se le deje á salvo sus acciones y derechos á que se refiere en su demanda. Sin perjuicio de lo que antecede, se acuerda al actor el derecho de vender al demandado la fracción de terreno antes deslindada por el precio que fijen árbitros, debiendo el actor manifestar si acepta dicha operación dentro del término de 5 días de consentida la sentencia, sin costas.

Fallos de las Cámaras civiles

Don Alberto J. Krabzenstein, había demandado á don Juan Bottaro, para que se le condenara á escriturarle un campo que le había comprado por la suma de 51.744 $, en la provincia de Córdoba, demanda que fué rechazada en primera instancia.

Apelada esa sentencia, declara la Cámara primera que la escritura en cuestión no se había firmado por culpa del comprador, y, en consecuencia, condena al actor á escriturar el inmueble en cuestión, de acuerdo con lo solicitado por el vendedor.

—La Cámara segunda, ha resuelto los siguientes asuntos:

Juicio seguido por los señores José y Carlos Casado contra don Pedro Mihanovich, por cobro de la cantidad de ciento sesenta mil pesos oro sellado, en acciones de la sociedad Campos y Quebrachales Puerto Sastre, y pago de daños y perjuicios, que les había causado.

El juez doctor Baires, resolvió la cuestión, condenando al demandado al pago de la suma reclamada, en una extensa sentencia, que publicamos oportunamente, y apelada esa sentencia la Cámara resuelve confirmarla por sus fundamentos y con costas.

—Juicio seguido por don Aquiles Defeo, contra doña Eugenia Irigoyen de Núñez, sobre escrituración.

En primera instancia, el juez no sólo no había hecho lugar á la demanda, sino que había condenado al actor á pagar los intereses reclamados por la vendedora, pero apelada esa sentencia resuelve la Cámara revocarla en todas sus partes.

—Juicio seguido por don Pedro Barrera, contra don Andrés Pozos, por cobro del importe de varias obras adicionales, hechas en una construcción.

Resuelve la Cámara confirmar por sus fundamentos la sentencia dictada por el juez doctor Repetto, por la que se rechazaba la acción deducida con costas.

Cámara federal de apelación

En su último acuerdo este tribunal confirmó la sentencia del doctor Jantus, condenatoria á 17 años y medio de presidio, accesorias legales y pago de una multa de 5.500 pesos, dictada en el proceso incoado contra José Alí, por circulación de moneda falsa.

—En el juicio por cobro de un seguro, entablado por don Daniel Ramacciotti contra la compañía La Positiva, la Cámara ha confirmado con costas el auto que dictara el doctor Villafañe, no haciendo lugar á la excepción de arraigo, opuesta por la compañía, que fundara en el hecho de no estar domiciliado en esta capital sino en la ciudad de Córdoba el actor.

El tribunal declara que, según el artículo 74 del Código de procedimientos, la excepción de arraigo procede en el caso de tratarse de actor extranjero no domiciliado en el territorio de la República, y no cuando lo está como en el caso, dentro de sus límites.

NOTICIAS MUNICIPALES

AMPLIACION DE LAS AGUAS CORRIENTES

Gestiones sin resultado

La Intendencia Municipal envió á la dirección de las obras de salubridad varias notas, en las que solicitaba diversas ampliaciones de las cañerías de agua, principalmente en la zona comprendida entre las calles San Antonio, Puentecito, Vélez Sársfield y Brandzen, é instalación de las cañerías de desagüe en los hospitales de Teodoro Alvarez, Durán y Torcuato de Alvear y la conexión con la red de cañerías que presta actualmente los servicios á la capital.

La dirección de la citada repartición ha contestado con una nota á la Intendencia, en la cual le comunica que, no pudiéndose disponer de una cantidad mayor de 230.000 metros cúbicos para el consumo diario, es imposible ampliar las cañerías existentes sin perjuicio del servicio regular que se presta á la población.

Agrega la dirección de las obras de salubridad en la nota de referencia, que cuando el establecimiento que se construye en Palermo esté terminado, entonces podrán realizarse una serie de ampliaciones, pero que no se podrá contar con ellas hasta dentro de dos años.

Apertura de la calle Brandsen

Con motivo de la apertura de la calle Brandsen de Montes de Oca á Isabel la Católica, se dió comienzo á la demolición del edificio ocupado por la subintendencia de Boca y Barracas; pero, no se sabe, debido á qué causas, las obras fueron paralizadas después.

Como ya lo dijimos, en otra oportunidad al ocuparnos de este mismo asunto, el contratista de los trabajos de pavimentación de la calle abierta, tiene amontonados allí los materiales necesarios desde hace mucho tiempo, y no puede proseguir el adoquinado comenzado á causa de que la Municipalidad no termina de resolver la demolición del edificio mencionado.

La misma calle Brandsen se halla cortada por una barrera de ladrillos después de Isabel la Católica, y en todos estos rincones que forma la nueva vía, se anidan vagos y se amontonan inmundicias, con grave perjuicio para los vecinos de los alrededores, de los cuales hemos recibido ya numerosas quejas.

Sería conveniente que la Intendencia tratara de resolver á la brevedad posible la apertura total de la calle Brandsen, pues la higiene y la estética del barrio lo exigen.

Biblioteca Popular de Belgrano

Por renuncia de algunos miembros de la comisión administradora de la Biblioteca Popular de Belgrano, la Intendencia ha resuelto integrarla con los señores Enrique Caprile, Pedro de la Torre, Fernando Klapenbach, Carlos C. Balcarce y Ernesto Salas.

La Intendencia ha resuelto también agradecer por nota los servicios prestados por los renunciantes, mediante los cuales la Biblioteca goza de una situación próspera.

No ha lugar

La asociación de propietarios de hoteles, restaurants, etc., presentó una solicitud á la Intendencia, en la cual pidió rebaja del impuesto á las mesas que se colocan en las aceras; solicitud por el estilo de la que ya había presentado al Concejo Deliberante.

La Intendencia ha resuelto el asunto no haciendo lugar á la petición, desde que el Concejo Deliberante no creyó tampoco oportuno hacerlo al tratar la ordenanza de impuesto en vigor, la que aquélla no puede reformar.

Licitaciones realizadas

En las licitaciones que á continuación se expresan han sido presentadas las siguientes propuestas:

Para la provisión de 50 lonas impermeables para carros: Saint Frères, por pesos 35.75 cada una; [illegible]ke, Sociedad Anónima, por 22.25 pesos cada una, y P. D. Mitchell limitada, por pesos 1.119.00 las 50 lonas.

Para proceder al cambio de una caldera en el lavadero de la calle Córdoba: Bromberg y Compañía, por pesos 15.180 y José Bernasconi por pesos 8.000 moneda nacional.

Para la construcción de un piso alto sobre los pabellones 1o. y 2o. del hospital Fernández, se recibieron propuestas de: Alejandro Foster, Angel Bollini, Phillips, Holzmann y Compañía y Vinet, Mupes y Jáuregui, con ligeras variaciones sobre el presupuesto oficial.

La construcción del subterráneo

La Intendencia, de acuerdo con lo informado por la dirección de obras públicas, ha resuelto aprobar los planos de los cercos á construirse en derredor de las obras del tranvía subterráneo.

Estos cercos se dividen en tres categorías:

Los cercos de zanja correspondientes al túnel subterráneo propiamente dicho; cercos para las zanjas correspondientes á las entradas y salidas de las estaciones subterráneas, y los cercos especiales á colocarse en la Avenida Rivadavia desde Rincón á la plaza del Once, una vez que se comience la excavación del subterráneo después de la plaza del Congreso hacia el Oeste.

Oficina química

La oficina química ha enviado á la Intendencia los datos que á continuación se detallan, destinados á la memoria anual:

El monto de lo recaudado en concepto de impuesto de análisis durante el año 1911, es de 211.991.93 pesos y ha ingresado en las distintas oficinas con la siguiente proporción:

Oficina de impuesto general, pesos 146.948.80; subintendencia de Flores, 12.606.60; subintendencia de Belgrano, pesos 16.264.50; subintendencia de Vélez Sársfield, pesos 4.146.83; subintendencia de Boca y Barracas, pesos 32.025.20; total 211.991.93 pesos moneda nacional.

Provisión de puestos por concurso

En la secretaría de la Asistencia Pública, permanecerá abierta hasta el 14 del corriente, la inscripción á dos concursos por los cuales serán provistos dos puestos de practicantes, uno mayor rentado y el otro menor honorario, para el hospital Fernández.

Excursión á La Plata

La excursión á La Plata que proyecta el médico peruano doctor Salazar, de la cual hemos informado en otras oportunidades, será realizada probablemente el jueves próximo.

Acompañarán á dicho facultativo, en la inspección que especialmente hará á la sala de infecciosos del hospital de Niños de aquella capital, varios médicos de la Asistencia Pública.

PUERTOS, ADUANAS é IMPUESTOS

La recaudación aduanera

La aduana de la capital recaudó durante el día de ayer, por derechos de importación, almacenaje, eslingaje, sellos y adicionales la cantidad de pesos 626.535.77 moneda nacional y pesos 7.480.65 oro.

Movimiento del puerto

Durante el día de ayer, 37 vapores efectuaron operaciones de carga en el interior del puerto, 11 alijan en lanchas y 22 en la rada.

En la actualidad hay capacidad en los depósitos fiscales para 79.600 cascos y 85.920 toneladas de mercaderías.

Cargamento embargado

A los efectos consiguientes, el juez federal, doctor Villafañe, dispuso ayer se trabe embargo sobre el cargamento que conduce el vapor "Constanza".

CENTROS SOCIALES

ORGANIZACION DE FIESTAS

DIVERSOS PREPARATIVOS

Nuevas comisiones directivas

SUBMARINO PERAL PRIMITIVO — La comisión directiva de esta sociedad dió comienzo á los trabajos preliminares para la preparación de un atrayente programa para la fiesta que llevará á cabo el 6 de Abril próximo, en los salones de la Mariano Moreno.

Entre otros números importantes del programa contará con la celebrada murga Madrileña y con el concurso de un tenor de uno de nuestros teatros que en los intervalos cantará las mejores piezas de su repertorio.

AMOR, VIDA Y ARTE—En conmemoración del 6o. aniversario social llevará á cabo este centro el sábado próximo una función seguida de baile de gala, en los salones de la Lago di Como.

El cuadro social representará las obras "Don Pedro Caruso", "El payaso", y "Los dos sordos".

En uno de los intermedios la niñita Elena Svecerich recitará un monólogo de su repertorio.

Terminada la representación habrá baile familiar.

JUVENTUD ALEGRE DE SAN CRISTOBAL—Esta sociedad festejará su 12 aniversario con un "lunch" que será servido el 14 del corriente, en su local social, al que podrán asistir las familias de sus asociados.

El domingo efectuará una "matinée" dedicada á las mismas, en el salón de la Tipográfica Bonaerense.

TOME Y TRAIGA—Anuncia su "matinée" mensual para el próximo domingo, en el salón de la Sociedad Española de Belgrano.

NUEVO SUBMARINO PERAL—Hace grandes preparativos para la "matinée" que, con motivo de su primer aniversario, realizará el 17 del corriente, en el local del Orfeón Gallego Primitivo.

UNION HISPANO ARGENTINA — Convocó á sus socios á la asamblea extraordinaria que se efectuará esta noche, á las 9, en su local, Lambaré 889, para tratar asuntos relativos á la velada que prepara para el 6 de Abril próximo, en el salón de la Giuseppe Garibaldi.

UNION ESTUDIANTES DEL ARTE—Para el 30 del corriente organiza una función seguida de baile, en honor del director del cuadro, señor Humberto Bonichini.

La fiesta se realizará en el local del Club Germania, donde serán representadas las obras "¡Una limosna por Dios!", "Pulguita" y "Roncar despierto".

JUAN DOMENECH—La fiesta que este cuadro organiza para el 13 de Abril se realizará el 20, en el salón del Centro Republicano Español, con el siguiente programa: el drama "Espectros", la comedia "Walkyria" y el monólogo "Ladrón".

CONCERTATORE DEL CENTENARIO, LA MURGA—Renovó su comisión directiva, en la siguiente forma:

Presidente, Marcos P. D'Angelis; vicepresidente, Luis Tomasini; secretario, Domingo Chiaparra; prosecretario, Juan Baldassini; tesorero, Luis Estombo; protesorero, Antonio Bonano (hijo); 6 vocales y 2 revisores de cuentas.

Fueron, además, designados directores del cuadro, los señores Luis Estombo y Francisco A. Cáfaro.

Esta comisión anuncia para el 13 de Abril, una fiesta de gala, en honor de su tesorero y director, en el salón de la Nazionale Italiana.

El programa teatral de la fiesta, constará de las obras "El puñao de rosas", "Al campo de Mayo", "La sirvienta del cura" y "Para casa de los padres".

BARTOLOME CATTANEO—La comisión directiva de este club social fué renovada en la siguiente forma:

Presidente, Eduardo Gómes; vicepresidente, Salvador J. Cora; secretario, Arturo Arrúa; prosecretario, José Cersosino; tesorero, Luis Galano; protesorero, Antonio Franciulli; revisor de cuentas, Carlos Mattano; primer vocal, Julio P. Libreiro, y cuatro vocales titulares.

La nueva comisión directiva prepara con entusiasmo una velada teatral y baile familiar, que se realizará en breve.

LOCOS DE INVIERNO — Con este nombre se constituyó un nuevo centro

recreativo, cuya comisión directiva está formada así:

Presidente, J. M. Maringolo; vicepresidente, Francisco Maringolo; secretario, José Mazzeo; prosecretario, Santiago Greco; tesorero, Luis Pinto; protesorero, Francisco Locane; 4 vocales y 3 revisores de cuentas.

Esta comisión convocó á sus socios á la asamblea general que se efectuará el jueves próximo, en su local, Alsina 1916.

HIJOS DEL ARTE—Renovó su comisión directiva en la siguiente forma:

Presidente, M. Silvano; secretario, A. Cernich; tesorero, M. Maggio; un revisor de cuentas y 2 vocales.

El 23 del corriente realizará una función seguida de baile, en el salón de la sociedad Les Enfants de Beranger, donde serán puestas en escena las obras "Música di cámara", "La quiebra" y "El tímido".

CULTO CATOLICO

Iglesia del Salvador—Cultos de la Santa Misión—Iglesia de La Merced.—Capilla de las Victorias—Iglesia de la Sagrada Familia—Apostolado de la Oración.

En el templo del Salvador se celebrarán el sábado próximo, los siguientes cultos:

A las 8 de la mañana, misa explicada; á las 5 de la tarde, rezo del rosario; á las 5.45, plática doctrinal, por el padre Anselmo Aguilar, de la Compañía de Jesús, y á las 6.15, sermón, á cargo del religioso Mariano Sánchez, de la misma orden.

Estos cultos se harán para la Santa Misión, y terminarán el domingo, con misa de comunión general, á las 8 de la mañana y sermón y bendición papal, á las 6 de la tarde.

—En el templo de La Merced habrá todos los viernes, á las 8 de la noche, devoción del "vía crucis".

—Durante la temporada de cuaresma, todos los miércoles y viernes habrá en la capilla de Nuestra Señora de las Victorias, después de la misa de las 9 de la mañana, rezo del ejercicio del "vía crucis".

—El domingo próximo, se oficiarán misas en la iglesia de la Sagrada Familia, calle Sud América 1210, á las 7, y á las 9 de la mañana.

Por la tarde, á las 2, habrá enseñanza de la doctrina cristiana para niños y niñas.

—Apostolado de la Oración—Marzo 12—San Gregorio el Grande, papa y doctor.

—Cuarenta horas—Basílica de Nuestra Señora del Socorro.

INFORMACIONES UTILES

CALENDARIO

Calendario gregoriano — Marzo 12—Festividad católica—San Gregorio el Grande.

Id ortodoxo — 28 de Febrero — Policarpo.

Id israelita—23 de Nissau de 5672.

Id mahometano—23 de Rébi II de 1330.

VARIAS

Italia, según una de las estadísticas más modernas, ocupa el séptimo puesto en la escala de las grandes potencias navales, en la cual está precedida por Inglaterra, Alemania, Estados Unidos, Francia, Japón y Rusia.

Su armada, que dispone de una tripulación de 26.309 hombres, está formada por 294 unidades, á saber: 12 acorazados (4 en construcción); 25 cruceros (7 de primera, 3 de segunda y 15 de tercera clase); 11 cañoneros-cruceros; 29 cazatorpederos; 8 torpederos de alta mar; 83 torpederos (28 de primera, 45 de segunda y 10 de tercera clase); 19 submarinos (12 en construcción); 33 navíos auxiliares de varias categorías; 75 navíos para los servicios en los puertos y 26 otros buques destinados á servicios varios.

Estos navíos desplazan en total, 590.917 toneladas, pudiendo desarrollar una fuerza de 1.019.768 caballos; están armados con 610 cañones de grueso calibre, 1.244 de calibre menor, y 424 tubos lanza torpedos.

—Para entrar á formar parte del cuerpo de coraceros italianos, se necesita una altura de 1,92 metros.

FECHAS HISTORICAS

12 de Marzo

1818—Suspensión de tributos — La asamblea nacional vota la extinción del tributo é impuesto personal de los indios.

1820—Reinstalación de Sarratea — Después de su deposición, el día 6, Sarratea se retira á la campaña y el día 10, desde el Pilar, declaró traidor á todo el que obedeciese al gobierno que se había instalado en su reemplazo. El día 12 se apoderó de la ciudad, sostenida por las fuerzas de López y Ramírez y por el general Soler.

1839—Declaración de Guerra — El general Fructuoso Rivera, presidente de la República del Uruguay, declara la guerra al general don Juan Manuel de Rosas, gobernador de Buenos Aires.

BOLETIN DEL DIA

Servicio general de correspondencia

Se despachará correspondencia:

El 13, á las 10 a. m., para los puertos del Sur, en los vapores "Sarmiento" y "Mendoza", y á las 8 a. m., para Brasil, Canarias y Europa, en el "Italia" (con alcance hasta las 3 p. m.), y el 15, á las 8 a. m., para Brasil y Europa, en el "Aragón" (con alcance hasta las 3 p. m.)

—Se recibirá correspondencia:

El 13, de Europa y Brasil, en el "Atlantique", con fechas hasta el 22 de Febrero; y el 14, en el "Koenig F. August", con fechas hasta el 26 de Febrero.

Remisión de placas de vacuna

Durante el día de ayer el Departamento Nacional de Higiene, hizo la siguiente remisión de placas de vacuna:

A la municipalidad de Gualeguaychú (Entre Ríos), 80 placas; á la de Río Cuarto (Córdoba), 100; á la de Victoria (Entre Ríos), 150; á la Asistencia Pública de Tucumán, 400; al consejo de higiene de Santa Fe, 400; al de San Juan, 100; al de Salta, 200; al de Corrientes, 500; al guarda sanitario destacado en la Pampa Central, 80; á la Casa de Expósitos (capital), 100; al vacunador destacado en el Chaco, 100; á varios en Tucumán, estación Tello (La Rioja), y capital, 100.

Hospicio de las Mercedes

Por el Ministerio de Obras Públicas se aprobó ayer el contrato "ad-referéndum" celebrado, entre la dirección general de agricultura y los señores Enrique Perrier y Cía., de acuerdo con lo dispuesto por el decreto de 11 de Enero de este año, referente á la provisión y colocación de máquinas y demás trabajos que sean necesarios para la instalación de un lavadero á vapor en el hospicio de las Mercedes, cuyo costo asciende á la suma de 47.720 pesos moneda nacional.

Conferencia

El 15 del corriente tendrá lugar en los salones de la Asociación Patriótica Española, Lima 136, una conferencia patrocinada por esa institución, y que estará á cargo de la señora Isabel G. de la Solana.

La conferenciante desarrollará el siguiente tema: "Mujeres intelectuales de la raza latina".

Escuela normal de Córdoba

Por la repartición respectiva, se aprobó el presupuesto total de las obras de construcción de la escuela normal de maestras de Córdoba, que asciende á la cantidad de 757.479.64 pesos moneda nacional.

Comisión de fomento de Villa del Parque

En el local oficial de la comisión de fomento de Villa del Parque se reunieron ayer los vecinos y contribuyentes de esa localidad, con objeto de nombrar el nuevo consejo directivo, que actuará en los años 1913 á 1914.

La comisión quedó formada en la siguiente forma:

Presidente, ingeniero L. Muñoz González; vice 1o., profesor Elías Carranza; vice por Villa Devoto, doctor Carlos N. Vergara; vice por Villa Mitre, Rafael Velasco; vice por Villa Talar, escribano J. Martínez; vice por Villa Modelo, José Marinelli; tesorero, ingeniero Carlos Colombo y capitán Alberto E. Merello; secretario general, Domingo P. P. Tarruella; secretarios, C. A. M. Colombo, G. Albertolli, Manuel Novo, doctor C. Bahía é Ireneo Gaybaud.

El consulado de Francia

El 15 del corriente mes las oficinas de la cancillería del consulado de Francia en esta capital, quedarán instaladas en la calle Solís 147.

BOLSA, BANCA Y NEGOCIOS

OPERACIONES DE AYER

El valor de $ 100 en la Caja de Conversión es de 227.27 moneda nacional.

1 argentino (5 $ oro) vale . . .	$	11.36 m/n.
1 peso moneda nacional vale . . .	"	0.44 oro
1 libra esterlina (5.04 pesos oro) . . .	"	11.45 m/n.
1 moneda de 20 francos (4 $ oro) . . .	"	9.09 "
1 alfonsino (5 $ oro) . . .	"	11.36 "
100 liras (20 $ oro) . . .	"	45.45 "
100 marcos (24.70 $ oro)	"	56.13 "

NEGOCIOS DE TITULOS

La falta de buena demanda reduce los negocios á cantidades de poca importancia. La cotización de todos los valores sigue variable.

La cédula argentina subió 20 centavos, de 95.60 á 95.80, y la serie K subió 10 centavos, de 95.70 á 95.80. La conversión de cédulas provinciales, de 3 1/2 por ciento, bajó 30 centavos, de 71 á 70.70. El 6 por ciento de Buenos Aires, segunda serie, subió 30 centavos, de 95.50 á 95.80, y la tercera serie, subió 10 centavos, de 93.50 á 93.60. Los bonos municipales de pavimentación, servicio trimestral bajó 30 centavos, de 93 á 92.80. Las acciones de los Quebrachales Paraguayos subieron 5 centavos, de 1.10 á 1.15. Las del Banco del Comercio subieron 10 centavos, de 22 á 22.10. Las de The Smithfield subieron 50 centavos, de 4 á 4.50. Las del Banco de Galicia bajaron 2 puntos, de 127 á 125. Las de Catalinas subieron 5 centavos, de 13.05 á 13.10.

PRIMERA RUEDA

Cédula argentina, contado, $ 6.000 á 95.60; 56.000 á 95.70; 110.000 á 95.80; 13.000 á 95.90; 5.000 á 95.70; 170.000 á 95.90; 71.500 á 95.80, y 81.000 á 95.90. Total, pesos 513.500. Para hoy, pesos 10.500 á 95.70; 2.000 á 95.80; 19.500 á 95.90; 48.000 á 95.80, y 10.000 á 95.90. Total, $ 110.000. Serie H, contado, 20.000 á 96; 20.000 á 96.10; 20.000 á 96.20; 20.000 á 96.10, y 30.000 á 96.20. Total, $ 110.000. Serie H, contado, $ 1.600 á 102.60. Serie L, contado, pesos 28.800 á 98, y 34.400 á 98.30. Total, $ 63.200. Serie K, contado, $ 3.000 á 95, y 2.000 á 95.50. Total, $ 5.000.

6 por ciento de Buenos Aires, segunda serie, contado, $ 10.000 á 95.80.

6 por ciento de Buenos Aires, tercera serie, para hoy, $ 36.600 á 93.60.

Bonos municipales de pavimentación, servicio trimestral, contado, pesos 9.200 á 92.80.

Acciones de los Quebrachales Paraguayos, contado, 500 á 1.15.

Acciones del Banco del Comercio, contado, 100 á 22.10. Para hoy, 800 á 22.10.

Acciones del Banco Español, contado, 105 á 197.50.

Acciones de Catalinas, para fin de mes, 300 á 13.25. Para fin de Abril, 100 á 13.40.

Certificados de 80 por ciento del Banco El Hogar Argentino, contado, 10 á 273.

SEGUNDA RUEDA

Cédula argentina, para hoy, pesos 107.000 á 95.70, y 35.500 á 95.80. Total, $ 142.500. Para el 16, $ 10.000 á 95.80, y 30.000 á 95.90. Total, $ 40.000. Para fin de mes, $ 50.000 á 96. Serie K, para hoy, $ 8.500 á 95.80. Serie L, para hoy, $ 17.000 á 98, y 5.000 á 98.30. Total, $ 22.000.

Conversión de cédulas provinciales, de 3 1/2 por ciento, para hoy, $ 2.300 á 70.70.

Bonos Hipotecarios del Banco de la Provincia, para hoy, $ 30.000 á 94.50.

Acciones de The Smithfield, para hoy, 100 á 4.50.

Acciones del Banco de Galicia, para hoy, 50 á 125.

Certificados de 20 por ciento del Banco de Galicia, para hoy, 140 á 42.

Acciones del Banco del Comercio, para fin de mes, 300 á 22.10.

Acciones del Banco Español, para hoy, 60 á 97.50.

Acciones de Catalinas, para hoy 200 á 13.10. Para el 16, 200 á 13.10. Para fin de mes, 900 á 13.15, y 300 á 13.20. Total, 1.200.

LETRAS Y CAMBIOS

La oferta de letras comerciales se reduce á pequeños lotes en relación con el cálculo de la exportación anual. Los tipos permanecen sostenidos, con la tendencia de alza de los días anteriores.

La cotización del día fué: letras á 90 días, sobre Londres, de 48 17/32 á 48 9/16; sobre París, á 5.09 1/2; sobre Hamburgo, á 4.14 1/2, y sobre Río de Janeiro, á 14.859 reis por libra esterlina.

Los tipos de cambio anotados en el cuadro adjunto son suministrados por los respectivos Bancos.

BANCOS	Inglaterra	Francia	Alemania	Italia	España
Nación...	48 5/16	5.07	4.12	5.09 1/	5.46
Londres	48 5/16	5.07	4.11		—
Provinc.	48 3/8	5.07	4.12	5.09	5.46
Italia.....	48 1/4	5.06	4.12	5.08	5.45
Español.	48 3/8	5.07 1/2	4.12 1/2	5.10	5.44
Alemán.	48 5/15	5.06 1/2	4.11	5.09	5.43
Ang. A	48 3/16	5.06 1/2	4.11	5.08	5.42
Galicia..	48 5/16	5.07 1/2	4.12 1/2	5.0	5.46
Francés..	48 7/32	5.06 1/2	4.10	5.06	5.45

Por cable se giran á 47 11/16, sobre Londres, y á 5.01 1/2, sobre París.

El Banco de la Nación gira en pequeñas letras á la vista sobre Inglaterra, á 47 3/4; sobre Francia, á 5.02 y 1/2; sobre Bélgica, á 5.04 1/2; sobre Alemania, á 4.07 1/2; sobre Italia, á 5.05 1/2, y sobre España, á 6.40.

DESCUENTO BANCARIO

Con buena demanda se hacen los descuentos, cuya tasa bancaria es de 7 3/4 á 8 1/2 por ciento al año, firme.

CAMARA DEL INTERIOR DE LA BOLSA DE COMERCIO

Reunidos los comisionistas de Bolsa en asamblea general ordinaria, procedieron á elegir los miembros titulares y suplentes, para integrar en el presente año la Cámara del Interior, con el siguiente resultado: titulares, señores Luciano Israel, por 76 votos; Daniel Ford, por 71; Ramón L. Etchegoyen, por 82, y Daniel Makinlay, por 76; suplentes, señores Ernesto R. Gómez, por 80 votos; Natal A. Torres, por 84; Juan Goffre, por 85; Quintín García, por 83, y Angel del Bono, por 85 votos.

SOCIEDADES ANONIMAS

Fueron aprobados por los accionistas de la sociedad anónima The Argentine Warrant, compañía limitada, que se reunieron ayer en asamblea general ordinaria, la memoria y el balance por el primer ejercicio terminado el 31 de Diciembre, de que dió cuenta el directorio.

Las utilidades líquidas fueron pesos 83.640.48, de que se repartirán á los accionistas $ 37.474.38, á razón de 7 por ciento á las acciones preferidas, en proporción á las fechas en que fueron integradas.

Eligió la asamblea al señor Hermann Hentsch, como director; y como síndicos, titular, al señor R. W. Roberts, y suplente, al señor A. Faller.

CAJA DE CONVERSION

Movimiento del día: Entrada, pesos 2.311.33, y salida pesos 6.777.14. La existencia en caja es de 187.700.035.74 pesos.

VALOR DE LA PROPIEDAD

BARDIER Y SISTERNA

Casa Canning 1701 al 1705, esquina Costa Rica 395, con superficie de 214.76 m. c., en $ 28.000, ó sea á $ 130.37 el m. c. Comprador, señor Pedro Fraga.

Campo en la provincia de Salta, departamento Poma, parte del establecimiento San Antonio de los Cobres, con superficie de 3.000 hectáreas, á pesos 4.50 la hectárea; importa, $ 13.500. Comprador, señor A. F. Puig.

En Olivos, 6 lotes sobre la calle Carapachay, á 6 cuadras al Sur de la avenida Santa Fe, con superficie de 300 m. c. cada uno, á $ 6.66 el m. c. Importa, $ 11.988. Compradores, señores Luis y Juan José Fortuny.

En Olivos, 4 terrenos calle Coronel Borges entre 5 y 6, con superficie de 300 m. c., á $ 6.10 el m. c.; importa, $ 7.320. Comprador, señor Oreste Corradino.

En Luján, villa Las Delicias, 124 lotes sobre el andén de la estación del F. C. O., con frente á los bulevares Cabildo, del F. C. Oeste, San Lorenzo y calles General Arias, Coronel Saborido y otras, con superficies que varían entre 160 y 583 m. c. Venta en 100 meses, con 10.000 ladrillos por lote, de $ 6 á 34 la mensualidad; importa $ 152.800. Compradores, señores R. Collazo, Antonio Patti, Pedro Postachini, Miguel Ordano (4 lotes), Juan Vignale (2 lotes), G. López Seijo (7 lotes), Filiberto Trotti (5 lotes), José Magdonald (3 lotes), M. L. Giacomasso (4 lotes), F. Camastra (3 lotes), A. L. Pareja, A. Robles, T. Magnelli, M. Goti, J. Onrubia y muchos otros.

Terreno en Villa Modelo, calle Gavilán esquina Habana, con superficie de 330 m. c., en 80 mensualidades de $ 60, ó sea en $ 4.800. Compradores, señores Puppo y Rodríguez Melgarejo.

En Victoria (F. C. C. A.), Villa Laureles, 7 lotes con frente á las calles José Garibaldi, Coronel Bezares, avenida Las Lomas y otras, con superficies que varían entre 105 y 309 m. c., venta en 100 meses, de $ 17 á 26 la mensualidad; importa, $ 14.700. Compradores, señores M. A. Percivati, José Marmalotti, Antonio Destefano, Jacobo Calamarco y Angel Amorioni.

Importan estas ventas, $ 233.168.

ENRIQUE CALZADA

En Adrogué, á 3 cuadras de la estación Mármol, vendió 97 lotes de los 170 anunciados, obteniéndose de pesos 33 hasta 15 la mensualidad, promedio $ 24. Importe total de la venta, $ 135.420. Compradores, señores Jorge Prino, Roco Leopardo, Daniel Lorenzo, José L. de Maletri, Ernesto Camera, Nicolás Machiavelo, Félix Moreno, Andrés Vila (15 lotes), Enrique García, Ramón Torres, Antonio Ortega, Francisco Baños, Joaquín Silvens (40 lotes), Manuel Gil, Jaime Estrach, León Cancedo, A. González, Enrique Arias, J. Aguilar, Vicente Giner, Tomás Sánchez, Florencio Rico, Antonio Ferrando, J. Alegre, José Jordán, María R. Marchioni, Héctor R. Magliano.

H. MEYER ARANA

Terreno en Martínez, en la avenida Maipú, 20 por 44, á razón de $ 15 la vara cuadrada. Comprador, doctor Benito Nazar Anchorena.

REGISTRO DE LA PROPIEDAD—INFORMACIONES OFICIALES

Fincas vendidas é inscriptas en el registro de la propiedad, el día 4 de Marzo de 1912:

Amenábar entre Aguilar y Palpa, lote 2, manzana E, 8.66 por 20.96, pesos 6.273.28.

Araujo entre Patrón y Acasuso, lotes 2 y 3, manzana 21, 17.32 por 30.01, pesos 8.600, edificado.

Azul entre Tandil y Remedios, lote 7, manzana 4, 8.66 por 34.64; Tandil esquina Azul, lote 13, manzana 1, 17.32 por 17.32; Directorio entre Azul y Pergamino, lotes 2 y 3, manzana 1, 17.32 por 34.81; Azul entre Remedios y Tandil, lote 7, manzana 3, 8.66 por 34.64, todo en pesos 26.450.

Colpayo entre Yerbal y Rivadavia, 8.66 por 39, pesos 21.893.20.

Donado número 1668, 8.66 por 43.30, pesos 12.000, edificado.

Donado entre Los Incas y Alvarez Thomas, lote 4, 8.66 por 53.85; Donado entre Los Incas y Alvarez Thomas, lote 3, 8.66 por 53.50, pesos 23.628.40.

Estados Unidos número 1934, 8.66 por 27.35, pesos 50.000, edificado.

Gorriti número 365, 8.66 por 37.15, en pesos 18.100, edificado.

Humberto I número 722, 8.66 por 41.56, pesos 52.000, edificado.

Leones número 2724, mide en el frente 8.76 por 13.29 en el contrafrente, por 29.23, pesos 10.000, edificado, mitad indivisa.

Loyola número 451, 8.66 por 49.39, pesos 40.000, edificado.

Moreno número 2041 al 45, 7.79 por 12.12, pesos 58.984.01, edificado.

Montevideo 260/4, 7.79 por 12.12, en pesos 100.000, edificado.

Norte esquina Oeste, lotes 35 y 26, manzana 2, 18.42 por 22.38 pesos 2.300.

Oro número 2473 8.66 por 22.38 pesos 19.600 edificado.

Pedernera entre Junta y Monte, lote 7, manzana F, 8.66 por 60, pesos 6.350.

Pergamino número 175, 7.30 por 17.30 pesos 15.500, edificado.

Pedriel número 1151, 8.66 por 51.96, pesos 6.000, edificado.

Pueyrredón entre Córdoba y San Luis, lote 1, 9.99 por 34.64, en pesos 30.000, mitad indivisa.

Quesada entre Vidal y Cramer, lote 22, manzana A, 8.66 por 27.71, pesos 14.000, edificado.

Quesada esquina Acha, lote 22, manzana B, mide en los costados 10, 11.98, 18.99 y 20.10, pesos 10.500, edificado.

San Eduardo entre Cervantes y Calderón, lote 13, manzana LV, 8.66 por 31.22 y 29.37, pesos 3.100.

San Julián número 4670, 7.80 por 60.83, pesos 3.000, edificado, mitad indivisa.

San Luis número 2940 al 48, 8.66 por 16.88, pesos 55.000, edificado.

San Pedrito entre Zubiría y Crisóstomo Alvarez, lotes 10 y 11, manzana J, 17.32 por 32.68, pesos 3.322.

Serrano número 2206 al 10, 7.60 por 13.76; Paraguay 4511, 7.80 por 16.47, edificado; Paraguay 4501 esquina Serrano 2202 al 04, 13.76 por 8.92, todo en pesos 59.500, edificado.

Simbrón entre Atenas y Campana, lotes 11 y 12, manzana 38, metros cuadrados 617.97, pesos 2.966.40.

Venezuela números 1676 al 1680, 7.79 por 18.96, pesos 33.500, edificado.

Zapata esquina Estados, lote 13, manzana 77, 10.82 por 20.71, en pesos 12.000.

Total de fincas vendidas é inscriptas 40, en pesos 704.597.67.

Gobernaciones nacionales

CHACO

Colonia Margarita Belén, lote 37, rural, hectáreas 150; Colonia Benítez, lotes 39, 40 y 10 al 112, hectáreas 1.400, pesos 13.000, mitad indivisa.

PAMPA

Colonia Azteazú, sección 1, fracción C, lote 1; quinta 66, mide en los costados 100, 108 por 235.50 y 277; quinta 65, hectáreas 2, áreas 98, todo en pesos 2.217.

Colonia Alta Italia, sección 1, fracción A, lote 17, manzana 21, solar K, 35 por 30, pesos 750.

Colonia Alta Italia, sección 1, fracción A, lote 17, manzana 3, solar K, 40 por 30, pesos 450.

PRODUCTOS AGROPECUARIOS

MERCADO DE CEREALES A TERMINO

Primera rueda

Trigo—Marzo, 200 toneladas, á pesos 8.90, dársena.

Maíz—Mayo, 400 toneladas, á pesos 5.30, dársena.

Lino—Mayo, 100 toneladas, á pesos 15.85, dársena, y 100 á 15.84. Total, 200.

Segunda rueda

Lino—Mayo, 100 toneladas, á pesos 15.72, dársena; 500 á 15.73, y 200 á 15.72. Total, 800.

PRECIOS DE AJUSTE

Trigo—Marzo, $ 8.90, y Mayo, 8.46.
Maíz—Mayo, $ 5.30, y Junio, 5.05.
Lino—Marzo, $ 15.75, y Mayo, 15.70.
Avena—Marzo, $ 6.25, y Abril, 6.05.

REGISTRO DE CONTRATOS

En la oficina de ajustes del Mercado de Cereales á término se registraron ayer contratos por 2.500 toneladas de lino, 2.000 de trigo, 200 de avena y 40 de maíz.

COTIZACION DE LA COMISION DE CEREALES DE LA BOLSA

Trigo barletta, á pesos 8.80; de pan, á 8.45, y en Bahía Blanca, á 8.05; avena, base de 47 kilogramos, á 5.80.

Lino, 4 por ciento, de materias extrañas, á pesos 15.30.

BOLSA DE CEREALES

Han entrado en el mercado del Once, 20.306 bolsas trigo, 2.500 id maíz, 789 id lino, 78 id nabo, 16.548 id avena, 700 id cebada, 111 id alpiste, 126 id centeno, 202 id porotos, 96 id alfalfa, 2.010 id patatas, pasto 1.151 fardos grandes.

Entrada de frutos por las siguientes estaciones:

Buenos Aires: Lino 269 bolsas, trigo 11.995 id, maíz 1.696 id, avena 4.656 id, nabo 40 id, alpiste 57 id, harina 480 id, patatas 967 id, cebada 785 id.

Riachuelo: Trigo 469 bolsas, avena 4.765 id.

Ingeniero Brian: Trigo 4.314 bolsas, avena 5.264 id.

Sola: Avena 6.034 bolsas, lino 1.236 id, trigo 7.799 id, maíz 760 id, nabo 53 id, cebada 922 id, harina 360 id.

Retiro: Maíz 3.200 bolsas, patatas 3.080 id, pasto 205 fardos grandes y 1.470 chicos.

Pacífico: Trigo 503 bolsas, lino 385 id, avena 356 id, patatas 40 id, pasto 348 fardos grandes y 350 chicos.

Lacroze: Maíz 148 bolsas, lino 915 id, alpiste 138 id, trigo 183 id, avena 846 id, paja 994 atados, pasto 530 fardos.

Ventas de ayer

Trigo barletta—620 bolsas especial á $ 9.10, 191 id en Sola á 6.60.

Trigo ruso—217 bolsas regular á pesos 7.60, 1.340 id inferior á 6.75, 198 á 6.60, 300 id en Estación Buenos Aires á 8.70.

Trigo candeal—165 bolsas bueno á $ 11.80.

Trigo varias clases—738 bolsas inferior á $ 6.60.

Trigo tucela—192 bolsas en Palermo á $ 8.50.

Maíz amarillo—200 bolsas viejo, á $ 8, 190 á 8, 105 á 8, 300 id viejo en Sola á 6, 130 id nuevo en Estación Buenos Aires á 7.35, 180 á 6.80, 150 id en Retiro á 7, 190 á 7.

Avena—186 bolsas en el Once á pesos 5.50, 510 á 4.70, 275 á 4, 557 á 3, 200 á 3.40, 557 á 2.50, 500 id en Brian á 5.30, 515 á 5, 154 á 4.70, 198 id en Sola á 5.70, 173 á 5.10.

Semilla de lino—250 bolsas en el Once á $ 12.30, 100 á 12, 370 id en Palermo á 13.50.

EXPORTACION DE PRODUCTOS DEL PAIS

Por el puerto de la capital fueron exportados ayer, los siguientes productos:

Para Boston: 23 fardos cerda, con 9.920 kilos; 49 fardos cueros lanares, secos, con 21.893 kilos; 26.750 cueros vacunos, secos, con 239.694 kilos; 1.901 fardos lana, con 821.737 kilos; 2.475 cueros potros, secos, con 13.983 kilos.

Para Hamburgo: 2 cascos tripas, saladas, con 550 kilos.

Para Liverpool: 404 bolsas pezuñas, con 12.177 kilos; 380 bolsas astas, con 9.046 kilos; 5.684 bolsas huesos, con 210.821 kilos; 1.100 bolsas guano, con 50.200 kilos; 143 cascos sebo, con kilos 32.378; 516 fardos lana, con 225.405 kilos.

Para Amberes: avena á granel, kilos 50.000; 81 fardos lana, con 36.400 kilos.

MERCADO DE ABASTO PROVEEDOR

Se descargaron ayer en este mercado 145.600 kilos de verdura y 18.400 kilos de fruta en general.

Verdura: La entrada habida ayer fué proporcional á las necesidades del consumo, razón por la cual las operaciones de compra-venta se realizaron con facilidad, teniendo los artículos fácil salida, aunque sus precios no sufrieron ninguna variante en relación á los del sábado.

Fruta: La entrada habida ayer para este renglón fué de escasa importancia, realizándose las operaciones con mercado difícil, aunque parece haberse afianzado la tendencia á baja que venía acentuándose desde el jueves de la semana anterior.

En general los artículos de este renglón alcanzaron ayer los siguientes precios:

Duraznos de San Juan y Mendoza, de $ 7 á 10 el canasto; peras especiales, á 15 el canasto; id inferiores, á $ 5 id; manzana rayada, especial, del Tigre, de $ 5 á 7 el canasto; id inferior, á 3.50 bolsa de 30 docenas; uva moscatel, á $ 8 el canasto; id negra, á $ 5 id; id blanca, á $ 6 id; id moscatel rosada, á $ 7 id; membrillos, á pesos 5 el canasto; sandías, de $ 30 á 40 el ciento; melones, de 25 á 30 id; naranjas, á 3.60 id; limones, á $ 7 el cajón de 300; bananas, el cacho, según clase, cantidad y calidad, de 0.50 á 2.50; higos, el cajón de 6 docenas, de 1.50 á 2 pesos.

MERCADO DE AVES

(Estación Once de Septiembre)

Las entradas habidas á este mercado fueron más abundantes que en días anteriores, evitando ellas se reabrieran los negocios de principio de semana marcando repunte en sus precios.

Mucha actividad reinó en el mercado, y á pesar de la cantidad de artículos puestos en venta, las transacciones se realizaron con suma facilidad, quedando poca existencia para hoy.

Huevos: También en este renglón los arribos fueron mayores, pero como ellos no son suficientes á satisfacer la demanda del día, las transacciones se efectuaron con repunte en sus precios de venta, confirmándose la tendencia de alza que predominaba el sábado en el mercado y de la cual hacíamos mención.

Ventas de ayer

Aves: Gallinas 45 pichoneras de $ 3 á 3.80, pollos 64 id de 1.20 á 2.40, patos criollos 6 id de 2 á 2.60, id marruecos 7 id de 1.80 á 2.20, pavos 4 id de 11 á 14, pavitas 8 id de 5 á 6, gansos 5 id de 2.80 á 3.50, conejos 7 id de 1.50 á 2, pichones paloma 6 id de 0.35 á 0.40. Total 152 pichoneras.

Huevos: Se vendieron 115 cajones con 6.900 docenas á $ 1 y 1.05.

Entradas: Gallinas 47 pichoneras, pollos 70 id, patos 15 id, pavos 5 id, pavitas 10 id, gansos 5 id, conejos 7 id, pichones 11 id. Total 170 pichoneras.

Huevos: 121 cajones con 7.260 docenas.

MERCADO DE PATATAS

(Estación Casa Amarilla)

En este mercado no se introdujo artículo, siendo el detalle de los arribos por las diferentes estaciones, el siguiente:

Buenos Aires: 967 bolsas, Retiro 3.080 id, Pacífico 40 id, Once 2.076 id. Total 6.163 id.

Ventas de ayer

Debido á que la existencia anterior era mucha, los precios no experimentaron ninguna variación, vendiéndose entre $ 0.40 y 0.50 los 10 kilos.

MERCADO CENTRAL DE FRUTOS

LAS OPERACIONES DE AYER

Entraron en este mercado 202 vagones con los siguientes frutos:

522.539 kilos de lana, 4.048 atados de cueros lanares, 6.985 cueros vacunos, 606 id de potro, 20 atados de cueros varios, 50 bultos de cerda, 2 id de plumas, 68 cascos de grasa.

Ventas de ayer

Lana cruza fina—37.000 kilos á $ 9, 8.60, 8.30, 8, 7.80, 7.50, 7.30.

Cruza mediana—134.000 kilos á pesos 8.80, 8.70, 8.60, 8.50, 8.40, 8.30, 8.20, 8, 7.80, 7.70, 7.60, 7.50, 7.30, 7.

Cruza gruesa—258.000 kilos á pesos 7.90, 7.80, 7.70, 7.60, 7.50, 7.40, 7.30, 7.20, 7.10, 7, 6.80, 6.70, 6.60, 6.50, 6.40, 6.30, 6.20.

Fina—33.000 kilos á $ 8.50, 8.20, 7.50, 6.60, 6.20, 6.

Boregas—27.000 kilos á $ 8.30, 8, 7.80, 7.60, 7.50, 7.30, 7.20, 7, 6.60, 6.50, 6.30, 6.

Pieles lanares lanudo consumo — 18.900 kilos á $ 0.72, 0.71, 0.70, 0.68, 0.67, 0.65, 0.64, 0.60.

Pieles lanares lanudo mortecino — 29.600 kilos á $ 0.52, 0.51, 0.50, 0.48, 0.47, 0.45, 0.44, 0.40.

Pieles lanares estación y pelado consumo—14.700 kilos á $ 0.49, 0.48.

Pieles lanares estación y pelado mor- 0.47, 0.46, 0.45, 0.43, 0.40.

Pieles lanares estación y pelado mortecino—12.500 kilos á $ 0.29, 0.28, 0.27, 0.26, 0.25, 0.23, 0.20.

Vacunos—6.100 cueros á $ 12, 11.90, 11.80, 11.70, 11.60, 11.50, 11.40, 11.30, 11.20 y 11.

Becerros — 1.030 cueros á $ 11.30, 11.20, 11.

Nonatos—760 cueros á $ 10.30, 10.20 y 10.

Potros — 850 cueros á $ 5.30, 5.20, 5.10, 5, 4.50.

Cerda—1.500 kilos á $ 15, 14.50, 14, 13.50, 12.50, 12, 11.

Sebo derretido—42 cascos á $ 3.15, 3.

MERCADO DE LINIERS

Entraron en este mercado 4.539 animales vacunos, á la siguiente consignación:

Consignat	Remitentes	Proc.	A'les
Salaberry B.	Mendizábal	9 de Julio	44
"	Berisso	E. Ríos	180
"	Cevenang	Córdoba	137
"	Bento	Lobos	74
"	Olivera	L. Heras	98
"	Brumana	Saavedra	29
"	Peruchena	Maipú	18
"	Leigue	Santa Fe	62
"	Viomet	"	51
"	Ansano	M. Paz	95
Crotto é h.	Lectona	Córdoba	21
Lynch y Ca.	Barreto	Madariaga	66
G. Almanza	Potis	Saladillo	22
Estrugamóu	Ameto	Bragado	21
"	Berrondo	Chivilcoy	60
"	Mautegui	Saladillo	21
G.E. y Patrón	Bissone	Santa Fe	70
Unzué y Ca.	D. Carril	Lobos	100
J. Anasagasti	Villar	S. Luis	22
Hacendados	Santander	Dolores	37
Beazley y Ca.	Leloir	Madariaga	88
J. Frers	Anchorena	G. Pinto	100
E. Grondona	Ayoula	Rodríguez	12
D. y Ramsay	Nardia	Balcarce	13
"	Mardi	G. Pinto	88
C. Amoretti	Amentia	Balcarce	11
"	González	"	24
Arzeno Hnos.	Saubidet	Sulpacha	22
"	Malman	T. Lauq.	50
Chapar y Ca.	Espain	"	21
Devoto y Ca.	Lesca	S. Luis	105
B. é Hita	Bordenave	Balcarce	11
C. de Alzaga	Alzaga	25 Mayo	95
Apheca y Ca.	Bertular	S. Luis	18
Lourtet Hns.	González	Matanza	95
Santamarina	Graciorena	Pellegrini	40
Lanús, L. y C.	Garcelaso	Lavalle	65
A. y Blaquier	Bonino	Rodríguez	28
	Atucha	Colón	64
Chillado Hns.	Miranda	Madariaga	11
"	Ramos	Tandil	23
M. Iraizos	Luro	Balcarce	87
S. y Gowland	Gowland	9 de Julio	20
Q. y Jáuregui	Jáuregui	Balcarce	25
J. los Santos	Márquez	Saavedra	30
Luro Hnos.	Luro	Lobería	60
Etchegaray	Barrera	S. A. Areco	50
"	Sahoyen	Saladillo	51
	Sehone	Suárez	80
Alchourrón	Jordán	Chascom.	38
"	Saldías	"	58
J. Bayona	Bióz	A. Alsina	43
Wallace y C.	Murrel	Suárez	28
"	Bavies		38
B. y Costa	Guerrero	Castelli	31
J. M. Trelles	Buñer	Bolívar	20
A. y Morixe	Locube	Suárez	61
Estrugamóu	Novillo	Pehuajó	50
Serantes y C.	Silva	Guido	10
A. Lartigau	Iriart	Villegas	102
J. Méndez	Leite	Balcarce	103
N. A. Calvo	Guerrero	Madariaga	80
D. y Ramsay	Balove	Guido	28
M. Iraizos	Erreçaborde	Balcarce	141
Devoto y Ca.	Carrigue	Saladillo	10
Juan Lalor	Vega	9 de Julio	37
"	Hut	T. Lauq.	92
"	Chaves	Córdoba	40
"	C. de Tierras		46
"	Baztarrica	9 de Julio	41
"	Salondueta	25 Mayo	32
"	Prietas	Matanza	50
"	Díaz	Bolívar	110
"	Althube	L. Heras	22
P. A. Lanusse	Kelly	Balcarce	42
"	Garatti	9 de Julio	19
"	Etchart	Castelli	28
"	Méndez	Córdoba	56
"	Casagrande	Santa Fe	20

Ventas de ayer

Bueyes

1	mestig.	á $ 105.00	P. y A. Lanusse
1	gordo	" 90.00	J. Crotto é hijos
2	"	" 88.00	Lourtet Hnos.
9	g. y c/g.	" 85.00	Bunge y Costa
2	"	" 82.00	P. y A. Lanusse
18	"	" 82.00	J. Apheca y Ca.
2	buena/c.	" 68.00	Lourtet Hnos.
5	"	" 64.00	P. y A. Lanusse
4	flacos	" 50.00	B. L. y Etchegaray

Novillos

100	espec.	á $ 116.00	A. Lartigau y Ca.
4	"	" 114.00	Santamarina é h.
13	espec.	" 102.00	Estrugamóu y Ca
11	"	" 98.00	"
20	"	" 96.00	P. y A. Lanusse
10	"	" 95.00	Estrugamóu y Ca.
7	"	" 93.00	Juan Bayona
20	"	" 91.50	P. y A. Lanusse
20	mest.g.	" 90.00	Chillado Hnos.
7	"	" 88.00	P. y A. Lanusse
20	"	" 85.00	J. Crotto é hijos
6	"	" 85.00	B. L. y Etchegaray
18	"	" 84.00	G. E. y Patrón
36	gordos	" 83.00	Juan Bayona
24	"	" 83.00	S. Unzué y Ca.
82	"	" 82.00	Julián Frers
38	"	" 77.00	P. y A. Lanusse
10	"	" 77.00	Lanús, L. y Ca.
10	"	" 76.00	Q. y Jáuregui
2	g. y c/g.	" 75.00	B. L. y Etchegaray
42	"	" 75.00	P. Alchourrón
13	"	" 75.00	Jorge Méndez
7	"	" 73.00	P. y A. Lanusse
3	"	" 73.00	Chillado Hnos.
100	"	" 72.00	Julián Frers
13	"	" 72.00	S. Unzué y Ca.
18	"	" 70.00	P. y A. Lanusse
11	carne/g.	" 69.50	Juan Lalor
2	c/g. b/c.	" 65.00	D. y Ramsay
10	"	" 64.50	Juan Lalor
19	"	" 61.00	B. L. y Etchegaray
2	buena/c.	" 59.50	P. y A. Lanusse
4	"	" 58.00	Cucullu y Cavo
16	"	" 57.00	Juan Lalor
2	"	" 54.50	"

Novillitos

10	m/esp.	á $ 70.00	Serantes y Ca.
5	"	" 70.00	Chillado Hnos.
2	"	" 67.00	P. y A. Lanusse
10	espec.	" 60.00	P. Alchourrón
15	"	" 60.00	P. y A. Lanusse
11	"	" 59.50	Luro Hnos.
7	mest/g.	" 57.50	Juan Lalor
13	"	" 56.50	Luro Hnos.
4	"	" 56.00	P. Alchourrón
8	"	" 53.00	Juan Lalor
11	gordas	" 52.00	B. L. y Etchegaray
22	"	" 52.00	Arzeno Hnos.
7	"	" 52.00	P. Estrugamóu
2	"	" 50.00	Wallace y Ca.
21	"	" 50.00	Lourtet Hnos.
4	"	" 51.00	Juan Lalor
16	"	" 50.50	"
4	g. y c/g.	" 46.50	"
20	carne/g.	" 43.00	"
5	"	" 43.00	Wallace y Ca.

Vacas

10	excep.	á $ 90.00	Juan Lalor
6	m/esp.	" 80.50	Luro Hnos.
22	"	" 80.00	Juan Lalor
14	"	" 77.00	"
14	"	" 76.00	Estrugamóu y Ca.
3	"	" 75.50	Juan Lalor
36	"	" 75.00	Santamarina é h.
95	espec.	" 72.00	C. de Alzaga
12	"	" 72.00	J. M. Trelles
1	"	" 71.50	Juan Lalor
14	"	" 69.00	"
6	"	" 68.00	D. y Ramsay
21	"	" 68.00	J. Chapar y Ca.
8	"	" 66.00	J. M. Trelles
22	"	" 65.00	G. Almanza
44	"	" 65.00	D. y Ramsay
10	"	" 65.00	P. Alchourrón
11	"	" 65.00	J. Anasagasti
3	"	" 64.50	Juan Lalor
15	"	" 64.00	"
15	mest/g.	" 63.50	Luro Hnos.
14	"	" 63.00	Juan Lalor
3	"	" 63.00	Serantes y Ca.
2	"	" 62.00	E. Grondona
18	"	" 62.00	Julián Frers
24	"	" 60.00	Jorge Méndez
10	"	" 60.00	Lourtet Hnos.
15	"	" 60.00	J. C. de los Santos
100	"	" 62.00	S. Unzué y Ca
37	"	" 60.00	A. y Morixe
2	"	" 59.50	Juan Lalor
26	"	" 59.00	Arzeno Hnos
15	"	" 58.00	Q. y Jáuregui
11	"	" 58.00	J. Anasagasti
12	"	" 58.00	Lanús, L. y Ca
13	gordas	" 57.50	P. y A. Lanusse
25	"	" 57.00	T. Devoto y Ca
35	"	" 57.00	P. Alchourrón
52	"	" 58.00	B. L. y Etchegaray
38	"	" 56.00	"
22	"	" 55.00	Estrugamóu y Ca
22	"	" 55.00	Bunge y Costa
3	"	" 54.50	P. y A. Lanusse
7	g. y c/g.	" 52.00	Jorge Méndez
60	"	" 50.00	M. Beazley y Ca
8	"	" 50.00	D. y Ramsay
4	"	" 50.00	A. y Blaquier
50	carne/g.	" 49.00	Lourtet Hnos.
66	"	" 46.00	L. Lynch y Ca.

Vaquillonas

6	excep.	á $ 66.50	P. y A. Lanusse
16	espec.	" 55.00	Juan Lalor
3	"	" 55.00	Serantes y Ca
2	"	" 55.00	E. Grondona
26	"	" 55.00	Wallace y Ca.
13	"	" 54.00	"
2	mest/g.	" 53.50	Juan Lalor
11	"	" 53.00	M. Otaegui y Ca
15	"	" 52.00	J. C. de los Santos
19	"	" 52.00	Juan Lalor
2	"	" 52.00	P. y A. Lanusse
40	"	" 52.00	Estrugamóu y Ca.
18	"	" 51.00	Juan Lalor
18	"	" 50.50	"
15	"	" 50.00	P. Alchourrón
2	"	" 50.00	Wallace y Ca.
3	gordas	" 48.50	Juan Lalor
4	"	" 48.00	P. y A. Lanusse
6	"	" 47.00	P. Estrugamóu
9	"	" 46.00	Arzeno Hnos.
24	"	" 46.00	A. y Morixe
10	"	" 46.00	B. L. y Etchegaray
27	g. y c/g	" 43.00	T. Devoto y Ca.
28	"	" 45.00	M. Beazley y Ca.
26	"	" 41.00	Juan Lalor
14	"	" 40.00	"
3	"	" 40.00	B. L. y Etchegaray
8	"	" 40.00	Wallace y Ca
2	"	" 40.00	E. Grondona
13	"	" 40.00	D. y Ramsay
24	"	" 40.00	A. y Blaquier
20	buena/c.	" 39.00	Juan Lalor
18	"	" 37.00	"
7	"	" 36.00	Lanús, L. y Ca
39	"	" 35.00	B. L. y Etchegaray
15	"	" 35.00	Luro Hnos.

Terneros

7	gordos	á $ 42.00	B. L. y Etchegaray
6	"	" 42.00	Juan Lalor
6	"	" 40.50	"
2	"	" 40.00	E. Grondona
14	"	" 39.00	P. Estrugamóu
8	"	" 38.00	"
26	"	" 37.50	Salaberry y B.
15	"	" 37.00	P. Estrugamóu
6	"	" 37.00	Juan Lalor
8	"	" 36.00	Salaberry y B.
53	"	" 36.00	T. Devoto y Ca.
23	"	" 35.50	Juan Lalor
31	"	" 35.00	"
64	buenos	" 34.50	A. y Blaquier
10	"	" 34.00	Wallace y Ca.
14	"	" 33.00	Salaberry y B.
22	"	" 33.00	Juan Lalor
48	"	" 34.00	D. y Ramsay
1	"	" 33.00	P. y A. Lanusse
31	"	" 32.50	M. Iraizos
59	"	" 31.00	Jorge Méndez
22	"	" 30.00	Salaberry y B.
4	"	" 30.00	B. L. y Etchegaray
29	"	" 30.00	Estrugamóu y Ca.
23	"	" 29.00	Salaberry y B.
24	"	" 29.00	M. Iraizos
16	"	" 29.00	Arzeno Hnos.
26	"	" 29.00	Juan Lalor
56	"	" 27.50	M. Iraizos
19	regular.	" 27.00	"
18	"	" 27.50	Salaberry y B.
24	"	" 25.50	"
82	"	" 25.00	"
11	"	" 24.00	M. Iraizos
6	"	" 23.50	Salaberry y B.
33	"	" 23.00	"
19	"	" 23.50	Juan Lalor
2	"	" 22.00	E. Grondona
7	"	" 28.00	D. y Ramsay
22	"	" 22.00	Juan Lalor
14	mamon.	" 16.50	Salaberry y B.
8	"	" 15.00	"
26	"	" 12.00	Lanús, L. y Ca.

VENTAS DE ULTIMA HORA

Novillos

30	anim.	á $ 106.00	Salaberry y B.
5	"	" 93.00	"
10	"	" 89.00	"
8	"	" 87.00	"
2	"	" 84.00	"
2	"	" 86.00	"
24	"	" 85.00	"
16	"	" 87.50	"
36	"	" 78.00	"
22	"	" 76.00	"
4	"	" 76.00	M. Iraizos
14	"	" 75.00	"
5	"	" 74.50	Salaberry y B.
3	"	" 73.00	"
32	"	" 71.50	"
2	"	" 70.50	"
12	"	" 68.00	N. A. Calvo
25	"	" 66.50	Salaberry y B.
21	"	" 66.00	"
21	"	" 65.50	"
13	"	" 64.00	"
22	"	" 62.00	"
26	"	" 61.00	"
25	"	" 58.50	"
16	"	" 58.00	N. A. Calvo
27	"	" 57.00	"
10	"	" 55.50	Salaberry y B.

Vacas

5	anim.	á $ 67.50	Salaberry y B.
8	"	" 67.00	"
9	"	" 67.00	M. Iraizos
2	"	" 66.00	Salaberry y B.
18	"	" 63.50	"
15	"	" 61.50	M. Iraizos
18	"	" 59.00	Salaberry y B.
6	"	" 58.00	"
8	"	" 57.00	"
1	"	" 57.00	N. A. Calvo
14	"	" 56.00	M. Iraizos
16	"	" 55.00	"
15	"	" 54.00	"
3	"	" 53.50	Salaberry y B.
7	"	" 46.50	"
10	"	" 44.00	"

Vaquillonas

1	anim.	á $ 66.00	Salaberry y B.
19	"	" 59.50	"
13	"	" 59.00	"
3	"	" 58.00	"
11	"	" 52.00	"
10	"	" 51.00	N. A. Calvo
7	"	" 48.00	Salaberry y B.
18	"	" 48.00	"
10	"	" 44.00	"
12	"	" 36.50	"
7	"	" 36.00	"

Animales porcinos

Entraron 232 cabezas.

Precios corrientes, de $ 0.47 á 0.56 kilo.

Matanza — Novillos, vacas y terneros, 1.909; reses inutilizadas, 14.

MERCADO DE MATANZA

ESTACION TABLADA

Entraron en este mercado 100 vagones con 10.092 animales lanares, á la siguiente consignación:

Consignat.	Remitentes	Proc.	A'les
Juan Lalor	F. C. O.	Ombú	200
"		"	143
"	F. C. S.	V. María	150
"	"	"	150
"	F. C. O.	Arias	140
Etchegaray	"	Mercedes	233
"	F. C. S.	Videla	400
"	"	Suárez	303
"	"	Bosch	150
Salaberry B.	"	Maipú	150
"	"	Pigüé	200
"	"	"	200
"	"	Inv'nada	200
"	"	"	330
Thompson C.	"	Pigüé	90
"	"	A. Corti	110
Chapar y Ca.	F. C. O.	Corazí	341
"	"	30 Agosto	142
S. M. de Hoz	F. C. S.	Ernestina	240
S. Caimi	"	Domingo	110
"	"	"	104
Caride y Ca.	"	Guerrero	96
O. Penin y C.	"	L. Flores	160
Etcheverry	"	Balcarce	634
Alchourrón	"	"	176
Otaegui y Ca.	"	"	200
C. y Cendoya	"	"	400
M. Iraizos	"	"	498
I. Goñi é h.	F. C. O.	Fontana	99
"	"	Saavedra	200
B. Ferrazini	F. C. S.	R. Otero	190
J. Méndez	"	Piérez	191
"	"	Cosquín	199
B. é Hita	"	Necochea	100
"	"	Fontana	87
A. y Morixe	"	Piñeyro	140
"	"	"	164
G. Kelsey	"	Curumal.	710
"	"	A. Corti	82
I. y Pous	"	Piñeyro	307
J. los Santos	"	A. Corti	380
G. Rodríguez	"	Pigüé	210
G.E. y Patrón	"	30 Agosto	169
Lanús, L. y C.	"	Bosch	270
P. A. Lanusse	"	R. Otero	104
"		"	100

Ventas de ayer

Capones

141	animal.	á $ 11.50	G. Etcheverry y C.
147	"	" 10.60	"
200	"	" 10.10	Alchourrón é hijo
215	"	" 10.00	"
100	"	" 10.60	P. y A. Lanusse
90	"	" 10.60	"
80	"	" 10.30	B. y Ferrazini
60	"	" 10.50	J. Genta é hijos
35	"	" 11.50	"
255	"	" 9.90	C. Cendoya y Ca.
159	"	" 10.20	G. E. y Patrón
104	"	" 11.20	S. Caimi y Ca.
77	"	" 9.50	Q. y Jáuregui
143	"	" 9.80	Onagoity, P. y Ca.
403	"	" 9.50	Salaberry y B.
39	"	" 9.70	"
61	"	" 9.30	J. C. de los Santos
163	"	" 9.50	M. Otaegui y Ca.
62	"	" 10.70	V. Caride y Ca
183	"	" 12.00	G. Kelsey y Ca
82	"	" 11.40	"
87	"	" 14.80	Bellocq é Hita
172	"	" 9.80	Gabino Rodríguez
14	"	" 9.50	Jorge Méndez
30	"	" 10.50	"
165	"	" 9.80	"
10	"	" 9.50	B. L. y Etchegaray
66	"	" 11.20	"
55	"	" 10.20	Juan Lalor
18	"	" 10.00	J. Chapar y Ca.

Ovejas

176	animal.	á $ 10.00	G. Kelsey y Ca.
50	"	" 10.00	"
61	"	" 7.70	Alchourrón é hijo
22	"	" 11.50	G. Etcheverry y C.
25	"	" 9.90	"
146	"	" 8.30	C. Cendoya y Ca.
100	"	" 7.30	S. Caimi y Ca
27	"	" 7.20	Q. y Jáuregui
500	"	" 9.00	M. Iraizos
88	"	" 10.50	Thompson y Ca
200	"	" 7.00	Salaberry y B.
15	"	" 8.00	"
288	"	" 3.60	J. C. de los Santos
28	"	" 7.70	"
36	"	" 6.50	M. Otaegui y Ca.
80	"	" 9.70	J. Crotto é hijos
15	"	" 7.70	V. Caride y Ca
270	"	" 8.00	Lanús, L. y Ca
150	"	" 6.30	Jorge Méndez
15	"	" 10.00	"
152	"	" 8.00	"
79	"	" 7.80	Bellocq é Hita
130	"	" 8.70	B. L. y Etchegaray
78	"	" 8.70	"
44	"	" 7.50	"
153	"	" 6.70	"
130	"	" 9.00	"
101	"	" 8.20	"
203	"	" 7.80	Juan Lalor
59	"	" 6.40	"
37	"	" 11.30	"
100	"	" 9.20	"
100	"	" 7.90	J. Chapar y Ca
42	"	" 7.90	"
113	"	" 8.10	"

Borregos

306	animal.	á $ 9.20	G. Kelsey y Ca
50	"	" 7.80	Reyes Hnos.
81	"	" 6.80	"
299	"	" 9.80	G. Etcheverry y C.
110	"	" 8.50	Thompson y Ca
60	"	" 6.00	Salaberry y B.
64	"	" 6.00	"
96	"	" 7.00	"
200	"	" 6.00	"
19	"	" 9.30	V. Caride y Ca
38	"	" 7.50	Gabino Rodríguez
14	"	" 8.00	B. L. y Etchegaray
113	"	" 8.50	"
66	"	" 6.70	"
385	"	" 6.60	Juan Lalor
36	"	" 6.40	"
340	"	" 8.80	J. Chapar y Ca
67	"	" 6.50	"

Del interior

PLAZA DEL ROSARIO

Se inició la semana con el mercado de trigo algo encalmado. Se cotizó para el consumo y el Brasil, con base de 80 kilos, á $ 8.70, para la exportación, de 78 kilos, á 8.40.

El mercado de lino estuvo poco sostenido y algo indeciso.

El mercado de maíz se manifestó sostenido y con buena demanda.

El lino, con base de 4 por ciento, disponible, se cotizó á $ 14.80 y 14.90; para Abril, á 15.15 y 15.20; para Mayo, á 15.35; el maíz disponible, á 5.80 y 6; y para Abril, á 5.65; para Mayo, á 5.05; para Junio, á 4.90; para Julio, á 4.80.

La pizarra señaló: $ 8.35, 5.90 y 14.70, respectivamente.

Las operaciones anotadas en el mercado á término, fueron: 1.000 toneladas de maíz para Mayo, á 5.25; 200 para Julio, á 4.90; 200 de trigo, para Marzo, á 8.40; 400 de Maíz, para Marzo, á 5.2[illegible]

Venta de haciendas

ADOLFO BULLRICH Y CIA.

Realizaron su 27o. remate feria de haciendas generales, en Chascomús (F. C. S.), obteniendo el siguiente resultado:

Novillos de 4 años, á $ 108; novillos de 3 y 4 años, de 86 á 78; novillos de 2 y 2 1/2 años, de 77.50 á 72; novillos de 2 años, á 75; novillos de 1 y 1 1/2 año, de 58 á 48; novillos de año, de 45 á 38.50; vacas gordas y carne gorda, de 70.50 á 68.50; vaquillonas, de 80 á 37; vacunos al corte, de 39 á 37; capones, de 9.60 á 7; ovejas, á 7.69; caballos de tiro, á 103.

Total de la venta, $ 129.765.60.

NOTICIAS MARITIMAS

VAPORES ESPERADOS—MES DE MARZO

Nombre	Bandera	Fecha	Procedencia
Slawentzitz	alemana	12	Hamburgo
T. Grange	inglesa	12	Londres
Cabenda	inglesa	12	Burdeos
Gloriana	inglesa	13	Londres
Brittany	inglesa	13	Liverpool
x Atlantique	francesa	13	Burdeos
Hittfeld	alemana	13	Génova
H. Kaiser	alemana	13	Amberes
S. Grange	inglesa	13	Londres
Entre Ríos	alemana	13	Hamburgo
S. Prince	inglesa	14	Nueva York
Asunción	alemana	14	Hamburgo
x K. F. August	alemana	14	Hamburgo
Hypatia	inglesa	15	Liverpool
x H. Scot	inglesa	15	Londres
M. Larrinaga	inglesa	15	New York
x Zeelandia	holandesa	15	Amsterdam
x Nile	inglesa	17	Southampton
Minneburg	alemana	17	Bremen
x Orita	inglesa	17	Liverpool (M°)
x Vasari	inglesa	18	New York
Justin	inglesa	18	Pará
x Umbria	italiana	18	Génova
x France	francesa	22	Marsella
A. Johnson	sueca	22	Christiania
x H. Corrie	inglesa	22	Londres
x P. Umberto	italiana	23	Génova
x Cap Ortegal	alemana	23	Hamburgo
x Araguaya	inglesa	23	Southampton
Black Prince	inglesa	23	Londres
x Orissa	inglesa	24	Callao (M°)
x León XIII	española	24	Barcelona
x Bologna	italiana	25	Génova
x Rawson	argentina	25	P. del Sur
Espagne	francesa	25	Marsella
Malte	francesa	25	Dunkerque

VAPORES A SALIR—MES DE MARZO

Nombre	Bandera	Fecha	Destino
Gotsefield	inglesa	12	Hamburgo
B. Grange	inglesa	12	Londres
x Mendoza	argentina	12	Río Gallegos
x Sarmiento	argentina	13	Ushuaia y e.
Aquitaine	francesa	13	Marsella
x Italia	italiana	13	Génova
Madawaska	inglesa	15	Nueva York
Reinfeld	alemana	15	Génova
Lyrrowan	inglesa	15	Amberes
x Aragón	inglesa	15	Southampton
S. Grange	inglesa	15	Liverpool
x Cap Arcona	alemana	15	Hamburgo
Lincolnshire	inglesa	15	Liverpool
x R. Elena	italiana	16	Génova
Heslone	inglesa	16	Liverpool
x Salta	francesa	16	Marsella
x Orita	inglesa	17	Callao (M°)
x Valbanera	española	17	Parcelona
S. Hohenberg	austriaca	18	Trieste
Veronese	inglesa	20	Amberes
Hydaspes	inglesa	20	Hamburgo
Gascony	inglesa	20	Liverpool
Halizones	inglesa	20	New York
x Umbria	italiana	21	Génova
x Atlantique	francesa	21	Burdeos
x Nile	inglesa	22	Southampton
x H. Piper	inglesa	22	Londres
Justin	inglesa	22	Manaos

x Indica los vapores correos.

ALTURA DE LA MAREA

A las 6 a. m., 25.6; á las 7, 25.10, á las 8, 26.6; á las 9, 27.2, á las 10, 27.10; á las 11, 28.2; á las 12, 28.6, á la 1, 28.10 á las 2, 28.10; á las 3, 28.2, á las 4, 28.2; á las 5, 28.2; y á las 6 p. m., 28.2 pies. Uno más en el canal Norte. Viento: SSE. y NE.

LLEGADAS A LA RADA

Vapor inglés "Cognet", de Amsterdam, con carga general, á A. Bell.

Vapor inglés "Zylpha", de Cardiff, con carbón, á Worms y Cía.

Vapor inglés "Italiana", de Barry, con carbón, á Wilson, Sons y Cía.

MOVIMIENTO DEL PUERTO

Entradas: vapores ingleses "Harmodius" y "Raeburn", de la rada, en el dock Sur, á descargar, id francés "Salta", de Marsella, con 720 pasajeros y carga general, en el dique 4; id italiano "Principe di Udine", de Génova, con 822 pasajeros y carga general, en el dique 4; id austriaco "Sofía Hohenberg", de Trieste, con 524 pasajeros y carga general, en la dársena Norte; id alemán "Almería", de la rada, en el dique 3, á descargar; id argentino "Colastiné", de Florianópolis, con carga, en la Boca; id id "Fortuna", de Antonina, con carga, en la Boca; id inglés "Mineola", de La Plata, en el dique 2, á descargar.

Salidas: vapor inglés "Halleybury", del dique 3, para Amberes, con frutos; id id "Newbiggin", de la rada, para Bahía Blanca, á cargar; id argentino "El Zárate", del dock Sur, para Zárate, á cargar; crucero brasileño "Tamoyo", de la dársena Norte, para Río de Janeiro.

GIRO DE VAPORES

Publicamos á continuación los giros fijados en las mercaderías en los últimos vapores llegados al puerto, con la indicación de la fecha de entrada de cada buque con su correspondiente paquete.

Empieza á correr el término de ocho días desde el siguiente de la entrada señalada por el artículo 114, de las ordenanzas de las aduanas y pasados los cuales se incurre en la multa de tanto por ciento sobre el valor de las mercaderías, establecida en el artículo 620.

1o. "Principessa Mafalda", 965, 3a., dársena Norte, Piaggio
1o. "Italia", 975, 1a., dique, Delfino.
1o. "Mont Cervin", 976 Grandval.
1o. "Turpin", 977, Mulley.
1o. "Hig. Laird", 978, Wythes.
2 "Eugenia", 982, Christophersen
3 "Cap Arcona", 1000, 4a., dique 4, Delfino
2 "Córdoba", 1001, Delfino.
3 "Danube", 1002, 1a., dique 4, Mala Real.
4 "Pampa", 1022, 1a., dique 3, Grandval.
4 "Aquitaine" 1025, Grandval.
4 "Amiral Ponty", 1024, Talhowarne.
4 "Harmodius" 1026, Houston.
5 "Aresburg", 1039, Freeden.
5 "Hilarius" 1040, Houston.
5 "Constanza", 1041, Maumus y Dodero
6 "Nora", 1052, Bunge y Born.
6 "Mtre Beernaert", 1053, Bunge y Born
7 "Hig Hetter", 1059, Wythes.
7 "Eisenach" 1060, Muller.
7 "Tudor Prince", 1075, Christophersen
8 "Piper", 1074, 2a., dique 4, Wythes.
9 "Floden", 1103, Boadle.
9 "Aragón", 1104, 1a., dársena Norte, Mala Real
10 "Glenspean", 1105, Boadle
10 "Regina Elena", 1106, 3a., dique 4, Delfino
10 "A. Troude", 1107, Talhowarne
11 "Salta", 1108, 4a., dique 4, Grandval
10 "Valbanera", 1109, 1a., dique 4, Gonzalo Sáenz.
11 "Mineola", 1110, Mac Carthy.
9 "Tremont", 1111, Catalinas Norte, Boadle.

En el puerto se encuentran 27 vapores descargando y 24 á la carga.

NOMINA DE LOS VAPORES DE ULTRAMAR SURTOS EN EL PUERTO

Dársena Norte— "Novillo", "Ternero", "Aragón", "A. Ponty", "Cap Arcona", "Sofía Hohenberg".

Dique 4— "Ilmenau", "P. Bridge", "Corfu", "Venus", "Potaro", "Italia", "Navarra", "Valbanera", "H. Piper", "Regina Elena", "Braganza", "Salta", "Principe di Udine".

Dique 3— "Tremont", "Saint Irene", "Hilarius", "Lincolnshire", "Roma", "Tanagra", "Milciades Embiricos", "Macedonia", "Balaclava", "Wittekind", "Austria", "Nelrose", "Romney", "San Nicolás", "Tandil", "Eisenach", "Amiral Troude", "Tynedale", "V. de Larrinaga", "La Plata", "Winbledon", "Almería".

Dique 2— "Kyma", "Alster", "H. Heather", Evesham", "Kelyvingrove", "Florida", "Amor", "Lynrowan", "Deu of Cromblé", "Hibernia", "Osterland", "Wartburg", "Bergenhus", "H. Heather", "Pontos", "Aquitaine", "Lynton", "Mineola".

Dique 1—"H. R. James", "Hellenes", "Trader", "Industry", "Eemland", "Horatius", "Springburn", "Orange Prince", "Alacritá", "Pruth", "Rokos", "Hermione", "Catalina".

Dársena Sur—"Mendoza", "Roselands", "Don Emilio", "Harport", "Manx Isles", "Argryfe", "Sarmiento", "Claveresk", "Bankdale", "Inchmor", "Breynton", "Rugby", "Harpón".

Riachuelo — "Lovaine", "Albuera", "Mary Baird", "Rauma", "P. Ingeborg", "Craigmor", "Dowgate", "Lullington", "Apolo", "Cachalote", "Ryle", "Winchester", "Drumcraig", "August", "Russ", "Oliva", "Beatrice", "Langoe", "Mercator", "Treloske", "Blacktor", "Leeds City", "Annie Johnson", "Queen Mary", "Baron Polwarth", "Manchester Miller", "Conigsby", "Horngarth", "Fenay Lodge".

Dock Sur—"Viina", "Beacon Grange", "Hyanthes", "Derwenthall", "Nina", "Veronese", "Presidente Quintana", "Neuquen", "Canadian Transport", "Zillah", "Drumlanrig", "Madawaska", "T. Prince", "Pte. Mitre", "Gorsefield", "Raeburn", "Harmodius".

SITUACIÓN DE LOS VAPORES CORREOS Y DE PASAJEROS

Mala Real Inglesa

"Asturias" saldrá el 15 de Southampton.
"Amazon", salió el 8 de Southampton.
"Avon", salió el 10 de Pernambuco para Southampton.
"Araguaya", salió el 9 de San Vicente para ésta.
"Aragón", dársena Norte.
"Danube", salió el 8 para Southampton.
"Nile", salió el 9 de Bahía para ésta.

Hamburgo Sudamericana y Hamburg Amerika Linie

"Cap Blanco", saldrá el 13 de Hamburgo.
"Cap Ortegal", salió el 7 de Lisboa para ésta.
"Koenig Friedrich August", salió el 10 de Río de Janeiro, para ésta; llegará el 14.
"Cap Finisterre", salió el 9 de Río de Janeiro para Hamburgo.
"Cap Vilano", salió el 2 de Bahía para Hamburgo.
"Koenig Wilhelm II", en Hamburgo.
"Cap Arcona", dársena Norte; saldrá el 15.

Messageries Maritimes

"Magellan", salió el 8 de Lisboa para ésta.
"Chili", salió el 11 de Santos para Burdeos.
"Amazone", salió el 7 de Dakar para Burdeos.
"Cordillere", saldrá el 20 de Burdeos.
"Atlantique", salió de Santos el 10 para ésta; llegará el 13.

Lloyd Sabaudo

"Tomaso di Savoia", en Génova.
"Principe di Udine", dique 4; saldrá el 23.

Lloyd Italiano

"Cordova", salió el 8 de Dakar para ésta.
"Indiana", salió el 4 de Río de Janeiro para Génova.
"Principessa Mafalda", salió el 9 para Génova.

Societé Generale de Transports Maritimes

"Valdivia", saldrá el 20 de Marsella.
"Salta", dique 4; saldrá el 16.
"Plata", salió el 4 de Dakar para Marsella.
"Formosa", salió el 10 de Marsella.
"Pampa", salió el 9 para Marsella.
"Paraná" en Marsella.

La Veloce

"Savoia", salió el 9 de Génova.
"Brasile", salió el 21 de Febrero para Génova.
"Italia", dique 4; saldrá el 13.

Navigazione Generale Italiana

"Regina Elena", dique 4; saldrá el día 16.
"Re Vittorio", salió el 27 de Febrero de Santos para Génova.
"Principe Umberto", salió el 6 de Génova.
"Umbria", salió el 27 de Febrero de Génova.

Trasatlántica Española

"P. de Satrústegui", salió el 1o. para Barcelona.
"León XIII", salió el 7 de Cádiz para ésta.

Lloyd Real Holandés

"Frisia", salió el 7 de Río de Janeiro para Amsterdam.
"Hollandia", saldrá el 13 de Amsterdam.
"Zeelandia", salió el 11 de Santos, para ésta.

Austro-Americana

"Martha Washington", salió el 7 de Trieste.
"Alice", en Trieste.

Pinillos, Izquierdo y Cía.

"Barcelona", salió el 28 de Febrero de Santos para Barcelona.
"Valbanera", dique 4; saldrá el 17.
"Cádiz", salió el 11 de Cádiz para ésta.

Línea Nelson

"Higland Corrie", salió el 29 de Febrero de Londres.
"Highland Piper", dique 4.
"Highland Scott", salió el 22 de Febrero de Londres.
"Highland Glen", salió el 9 para Londres.
"Highland Pride", en Londres.
"Highland Brae", en Londres.
"Highland Warrior", en Londres.
"Highland Loch", salió el 7 de Londres.
"Highland Laddie", salió el 23 de Febrero para Londres.
"Highland Rover", salió el 1o. para Londres.

VAPORES ESPERADOS

Hoy: inglés "Thorpe Grange", de Londres, con carga general; inglés "Cabenda", de Burdeos, con carga general; argentino "Reformeh", de Campana, con carne congelada.

Mañana: francés "Atlantique", de Burdeos, con pasajeros y carga general.

VAPORES A SALIR

Hoy: inglés "Gorsefield" para Amberes, con frutos; id "Roma", para Rotterdam, con frutos; inglés "Hartport" para Bahía Blanca, á cargar; español "Catalina", para Génova, con productos; inglés "Potaro", para La Plata, á cargar; id "Dullington", para el Rosario, á cargar; id "Beacon Grange", para Londres, con carga; id "Olive", para Bahía Blanca, á cargar; noruego "August", para Coronel, en lastre; ruso "Mercator", para Bahía Blanca, á cargar; alemán "Ilmenau", para el Rosario á descargar; italiano "Nina" para La Plata, á cargar; brasileño "Braganza", para Natal, con productos; inglés "Den of Crombie" para Hamburgo con frutos.

Mañana: italiano "Italia", para Génova, con pasajeros y carga; francés "Aquitaine", para Marsella y escalas, con pasajeros y carga.

COSTA SUR

Mañana saldrán, de la dársena Sur, los vapores "Mendoza", para Río Gallegos y "Sarmiento" para Ushuaia y escalas, con pasajeros y carga.

El vapor "Patagonia", en viaje para ésta, llegó ayer á Deseado.

Ayer salió de Caleta Olivia, en viaje para ésta, el vapor "Desterro".

Ayer salió de Comodoro Rivadavia para el Sur, el vapor "Camarones".

VAPORES EN VIAJE

"Siena", italiano, de ésta para Génova, salió el 9 de Santos.
"Toscana", italiano, procedente de ésta, llegó el 10 á Génova.
"Santa Lucía", alemán, procedente de ésta, llegó el 9 á Bahía Blanca.
"Nile", inglés, de Southampton para ésta, llegará hoy á Río de Janeiro.
"Odessa", inglés, del Callao para Montevideo y Liverpool, saldrá hoy de Valparaíso.
"Ortega", inglés, procedente de Liverpool, llegó ayer al Callao.

Hoy son esperados en Montevideo: alemanes, "Entre Ríos" y Slawentzitz", de Hamburgo, francés "Atlantique", de Burdeos, inglés "Brittany" de Liverpool; id "Siamese Prince", de Nueva York; y mañana alemán "K. F. August", de Hamburgo; inglés "Sutherland Grange", de Londres.

VAPORES DE LOS RÍOS

Se esperan hoy: "Madrid", "Venus" y "Río Uruguay", de Montevideo; "Golondrina" de Gualeguaychú, "Rivadavia" del Uruguay.

Salen hoy: "Madrid", "Venus" y "Río Uruguay" para Montevideo, "Londres" para el Salto y escalas, "María Manuela" para Formosa y escalas.

VELERO

Ayer fué despachado para Génova con quebracho, la barca italiana "Quinto".

A DIQUE SECO

Entró ayer en el dique de carena la fragata inglesa "Timandra", para reparaciones.

PUERTO DE LA PLATA

Entrada: vapor inglés "Kathleen", del Rosario, á cargar.

Salidas: vapor inglés "Star of England" para Liverpool, con productos; id alemán "St Johann" para la rada, en lastre; id inglés "Hutton" para Bahía Blanca, á cargar.

PUERTO DE BAHÍA BLANCA

Cargando cereales: vapores "Commonthwal", "Alston", "Malvern Range" "Don Diego", "Yolanthe", "Giacomo P." "Don Benito", "Trewin", "Trevorian" y "Harperley", y lanchas del F. C. S. "V. 21" y "X. 12". Total de cereales cargados, 7.301 toneladas.

Cereales de vagones á depósito, 96 toneladas. Total de cereales movidos, 7.307 toneladas.

Cargando carga general: vapor "Unión" y lancha "Número 2", del F. C. S. Total, 202 toneladas.

Descargando carga general: vapores "Santa Lucía" y "Unión", y veleros "Benjamín F. Poole", "N. S. Assunta", "Alfhil". Total descargado, 728 toneladas.

Entradas: vapores "Sellasia", "England", "Don Benito", "Australian Transport", "St. Andrews", "Indian Transport", "Cairnton" y "Orbit".

Salidas: vapores "Huttonwood", "Oscar II", "Charlton Hall", y "Frank Parisch".

PUERTO DE MONTEVIDEO

Llegaron los vapores: italiano "Ticino" de Génova, alemán "Asunción" de Hamburgo, brasileño "Río de Janeiro" de Río de Janeiro, inglés "Amberton", de Cardiff, id "Lynerta" de Amberes, id "Gloriana" de Amberes, argentino "Dalmata" de Antonina, inglés "Queen Eugenie" de Coronel, alemán "Durendart" del Callao.

REGISTRO DEL ESTADO CIVIL Y ELECTORAL

Oficina principal: Tucumán 864; sección 1a., Rivadavia 8151; sección 1a., sucursal, Esquiú 132 (Nueva Pompeya); sección 2a., Rioja 1778; sección 3a., Iriarte 566; sección 4a., Almirante Brown 1078; sección 5a., Fray Cayetano 65; sección 6a., Belgrano 4139; sección 7a., Bartolomé Mitre 4309; sección 8a., Rincón 1454; sección 9a., Ecuador 385; sección 10a., Alberti 340; sección 11, Azcuénaga 487; sección 12, Santiago del Estero 941; sección 13a., Bolívar 669; sección 14a., Montevideo 135; sección 15, Malabia 281; sucursal de la sección 15, Habana y Esperanza (Villa Devoto); sección 16, Juramento y Cuba (municipalidad); sección 16, Nahuel Huapí 5053 (nuevo); sección 17, Federico Lacroze 2469; sección 18, Gurruchaga 2164; sección 19, Santa Fe 2305; sección 20, Uruguay 1036.

Los nacimientos deben ser declarados por el pariente más cercano ó por la partera, dentro de los tres días de producidos, bajo pena de multa ó prisión.

Inscripciones de ayer

MATRIMONIOS

Sección 3a.—Arturo Mantovani, argentino, tipógrafo, México 447, con María L. Maffre, francesa, Uspallata 412; Máximo Gottig, alemán, empleado, Uspallata 673, con Rosa Geltes, argentina, Uspallata 680; Francisco Suría, italiano, Salado 766, con María Morello, italiana, Dulce 767; Dumas Suárez, español, empleado, Patagones 568, con Josefa J. Nieto, española, Patagones 568.

Sección 11a.—José Luis Villegas, argentino, Paso 161, con Josefina Machú, argentina, Viamonte 2453; Pedro Diratchette, francés, Bartolomé Mitre 2653, con Josefa Monhape, española, Bartolomé Mitre 2653.

Sección 13a.—Vicente Crespi, oriental, empleado, con Emilia Gentiluomo, oriental; Valentín Rodríguez, español, empleado, con Secundina Rodríguez, española.

Sección 14a.—Arturo Corradini, austriaco, comerciante, con Lucía Waltoller, argentina; Teodoro Hinzpeter, alemán, ingeniero, con Enriqueta E. Marx, alemana; Francisco Jimeno, español, sastre, con Angelina Roma, española.

Sección 16a.—Salomón Katler, ruso, comerciante, Bebedero 4199, con Sofía Triguto, rusa, Bebedero 4199.

Sección 19a.—Teodoro Cramberg, rumano, Bacacay 3543, con Eugenia C. Busseti, italiana, Charcas 2748; Manuel P. Olivares, español, Billinghurst 1623, con María T. Costa, española, Billinghurst 1355; Alejandro Ijacguy, griego, Cabrera 3451, con Estela Panzica, italiana, Junín 1075.

Sección 20a.—Lorenzo Saavedra, argentino, carnicero, con Carmen Vitale, italiana; Adolfo Campo, español, jornalero, con Sofía Martín, española.

DEFUNCIONES

Sección 2a. — Concepción S. de De Rosa, 35 años, Jujuy 1875; María Rosa Blanco, 3 años, Matheu 1892; Martiniano Clark, 16 años, hospital Muñiz; Tolis D. de Datto, 23 años, hospital Muñiz; Santiago Frávega, 32 años, hospital Muñiz; Francisco Leobalde, 20 años, hospital Muñiz.

Sección 3a. — David Nunes, 15 años, portugués, Salado 613; Amelia A. de Storani, 8 años, argentina, 3 Esquinas 171; Arístides Real, 38 años, italiano, Salta 1275; Ustaurófila C. de Campos, 32 años, H. N. de Alienadas; Josefa Rosa, 7 meses 8 días, argentina, C. de Expósitos; Leoncia P. Merelleno, 21 años, argentina, C. de Expósitos; Esther Rosa, 1 año 6 meses, 19 días, argentina, C. de Expósitos; Mugirichki Sara, 12 años, rusa, hospital Rawson; Mario F. Pastori, 19 años, argentino, Perdriel 573.

Sección 5a. — José Montalbán, 38 años, italiano, hospital T. Alvarez; Ildefonso González, 72 años, argentino, hospital T. Alvarez; María Luz Julia Morales de Ramos Mexía, 30 años, argentina, Vareda 560; Angela Bardi, 47 años, argentina, Lafuente 677.

Sección 8a. — Catalina G. de Diana, 42 años, argentina, San Juan 2682; Aurelia C. de Gentile, 31 años, italiana, Pasco 865; María U. de Frabbasile, 86 años, italiana, Liniers 886; Carlos Oliva, 56 años, argentina, Boedo 920.

Sección 9a. — Luis Pére, 25 días, argentino, Lavalle 3461; Claudina M. de Strada, 72 años, italiana, Moreno 3381; Isabel V. Gardella, 13 meses, argentina, Independencia 3041; Pascual Faviere, 53 años, italiano, hospital San Roque; Juan Duval, 28 años, argentino, hospital San Roque; Constantino García, 51 años, español, hospital Español; Enrique J. Alvarez, 18 años, argentino, V. Gómez 322.

Sección 11a. — Carlos Grifoni, 37 años, italiano, Cangallo 2226; N. N., Tucumán 2027; Leopoldo Costa, 49 años, italiano, Lavalle 2267; N. Sehtunker, Viamonte 2189; N. Sehtunker, Viamonte 2189.

Sección 13a. — Carmelo F. Curto, 7 meses, argentino, Alsina 1780; Manuel Calvete, 60 años, español, Bernardo de Irigoyen 631; Tomás Martino, 33 años, italiano, Venezuela 1243.

Sección 14a. — León Mouthon, 62 años, suizo, Córdoba 930.

Sección 17a. — Eugenia R. de Grufalli, 44 años, italiana, Maure 2462.

Sección 18a. — Eduardo Massone, 46 años, italiano, Cabrera 5234.

Sección 19a. — José L. Grasso, 7 años, argentino, hospital de Niños; Miguel Garate, 52 años, español, Asilo de Mendigos; Rosa A. de Repetto, 60 años, italiana, Gutiérrez 2657; Marcela Beauvais, 22 años, francesa, hospital A. Fernández; Luisa Asorei, 19 años, argentina, hospital Rivadavia; Manuel Fernández, 10 meses, argentino, hospital de Niños; Asunción López, 1 año, argentina, hospital de Niños.

Sección 20a. — Lidia Inés Silvestrini, 1 año y 10 meses, argentina, Posadas 1135; Pedro Angel Salas, 35 años, argentino, dársena Norte; Jorge Prioli, 48 años, italiano, Santa Fe 940; José Manuel, 22 días, argentino, Santa Fe 1174.

SECCION SOLICITADAS

PARIS PLACE DE L'ETOILE—Hotel particular con jardín en la esquina de la calle de Presbourg 6 bis y la Avenida Kleber No 1, directamente sobre el Arco del Triunfo. Situación única, la más bella de París. Superficie 837 metros cls., se rematará con la base fija de 1 millón de francos, el martes 21 de Mayo de 1912 en la Chambre des Notaires, por el señor Mo. Armand Aron, 28 Avenue de l'Opera, dirigirse al notario.

DOCTOR PEDRO A GUERRERO, JEFE de sala del hospital E. Tornú. Afecciones bronco-pulmonares y del corazón. Tratamiento específico de la tuberculosis. Paraná 196, de 4 á 6 p. m. 1p

SECCION NOTABLES

"STOMALIX" CURA ESTOMAGO INTESTINOS aunque sus dolencias sean de mas de treinta años de antiguedad y hayan fracasado los demas medicamentos venta: FARMACIAS

Sanatorio "GUTIERREZ" de cirugía, dirigido por los doctores Avelino Gutiérrez, profesor de la Facultad de Medicina, y Angel Gutiérrez, jefe del servicio de cirugía general de mujeres y de ginecología del Hospital Español. Se reciben pensionistas de distintas categorías, Rivadavia 5611. Consultas: doctor Avelino Gutiérrez, martes, jueves y sábado, de 3 á 5 p. m.; doctor Angel Gutiérrez, lunes, miércoles y viernes, de 3 á 5 p. m., Bartolomé Mitre 1548. v1a

HERNIAS (QUEBRADURAS) Curación radical sin operar, en todas edades y sexos. Certificados de curaciones. [illegible] calle Moreno 544, altos.

Ya inauguramos

El gran departamento de mueblería instalado en los amplios salones de nuestro gran ensanche, construído de exprofeso para este objeto. En este departamento presentamos la mejor exposición que hasta la fecha se ha exhibido en esta capital en el ramo de mueblería. Todo cuanto pueda imaginarse dentro del buen gusto y del confort moderno se encuentra representado ampliamente. La mayor parte de nuestro enorme surtido, está compuesta por muebles importados, adquiridos directamente de las más afamadas fábricas europeas, algunos de ellos premiados en la última exposición celebrada en el gran Palais de París. Los muebles de fabricación nacional los construímos en nuestros propios talleres, montados á la altura de los mejores de Europa y bajo la dirección de expertos artistas.

Los precios en general están fuera de toda competencia.

MUEBLES
DE TODAS CLASES

GRAN SURTIDO EN MUEBLES SUELTOS DE FANTASIA.

SALAS, DORMITORIOS, COMEDORES, ESCRITORIOS, VESTIBULOS

DECORACIONES ARTISTICAS de TODAS CLASES.

y una gran variedad en muebles sueltos, todos de construcción sólida y del mejor gusto

En **ALFOMBRAS y TAPICES** siempre tenemos el mejor surtido de plaza

Tienda SAN JUAN
Alsina y Piedras BUENOS AIRES

Por fallecimiento de nuestro Vicepresidente, Sir HORACE G. REGNART, esta casa permanecerá cerrada durante todo el día de hoy. 12 de Marzo.

MAPLE & Cía.
Carlos Pellegrini 326

Dr. ARRAGA Médico-director del Hospital de Niños. Ha reabierto su estudio. Previene á su clientela que no podrá asistir á domicilio, sino en consulta, Maipú 817. 1p

Dr. BULLRICH Profesor sust. de clínica médica y jefe de clínica de la Facultad, médico del Hospital San Roque. Corazón, aparato circulatorio y sangre, Rodríguez Peña 1284, de 1 á 3 Rayos X.

Doctor SOLA Consultorio Suipacha 137 de 3 á 5. Tratamiento de las afecciones génito-urinarias.

Dr. RODOLFO ENRIQUEZ Profesor de la Facultad, Médico Jefe del servicio de enfermedades de Nariz, Garganta y Oídos del Hospital Alvarez, Paraná 151, de 2 á 4. 1p

SANATORIO DE CIRUGIA VIAMONTE núm. 1583 de los doctores Francisco Llobet y J. Medina, cirujanos del Hospital Rawson. Se reciben enfermos pensionistas á 10, 15 y 20 $ diarios, los que podrán ser operados por facultativos extraños á la casa.

INSTITUTO TERAPEUTICO Córdoba 859. Abonos de curaciones de enfermedades secretas: 8 días, 20 $; 15 días, $ 35 y 30 días, 60 pesos. De 8 á 11 de la mañana, de 1 á 7 de la tarde y de 8 á 10 de la noche.

Dr. F. MOLLARD Cirujano del Hospital Francés. Especialista en enfermedades del riñón, vejiga, próstata, secretas y de la piel. ALSINA 883, de 2 á 5 de la tarde. v31

606 Se aplica en el Sanatorio Italiano, calle Perú 648, bajo continua vigilancia médica. [illegible]

TUBERCULOSIS Curación radical, nuevo aire libre del campo. Tratamiento especial contra los vómitos de sangre, diarreas, fatigas, alimentación especial, pensiones varias. [illegible] F. C. S. [illegible]

Doctor CHABROUX Del hospital Rivadavia. Piel, génito-urinarias y secretas. Diplomado en los hospitales de París (St. Louis, Urología, etc.) De regreso de Europa, Tucumán 828. De 2 á 5 p. m. y de 9 á 10 de la noche. v2lmse.

ENFERMEDADES DEL ESTOMAGO PORQUE TRIUNFA EL DIGESTIVO MOJARRIETA *en casos donde han fracasado todos los demás remedios*

Todos los pretendidos medicamentos para el estómago propuestos hasta la fecha están compuestos á base de calmantes ó astringentes, los cuales sólo pueden, cuando más, aliviar al principio y cuando se dejan de tomar entonces se notan las funestas consecuencias de estos artificios. El Digestivo Mojarrieta está garantizado no contener ni calmantes, ni astringentes: ni pepsina, ni pancreatina, ni bismuto, ni magnesia, ni opio; obra de una manera nueva y completamente diferente por el medio de un poderoso desinfectante que efectúa una verdadera antisepsia del aparato digestivo, destruyendo todos los microbios, causa de las enfermedades del estómago é intestinos y por consiguiente hace desaparecer para siempre el mal, atacándolo en sus mismas raíces. Para convencerse, pidan á los únicos depositarios: Droguería de la Estrella Ltda., 815, Defensa, Buenos Aires, el librito explicativo sobre el tratamiento de las enfermedades del estómago, se mandará gratis á vuelta de correo.

Dr. Galíndez Especialista en piel y venéreas, aplicación del **606** de vuelta de Europa. Consultas de 9 á 11 y de 3 á 5 p. m., Cangallo 434. v1ab

Dr. GORLERO PIZARRO Jefe de Clínica [illegible]

DOCTOR CESAR VILA Especialista en internas y nerviosas (vientre, vicios y debilidades de la sangre). Rayos X. Electricidad. Aplica el 606. Viamonte 2378, de 2 á 5 p. m. U. T. 3790, Juncal.

Dr. Elizalde Especialista en vías urinarias. Jefe de clínica en el servicio de enfermedades del riñón, próstata, vejiga, etc., en el hospital San Roque. Consultas de 2 á 5 p. m., Maipú 812. v30

GRAN INVENTO NOTABLE PATENTADO POR EL S. G. N.

Casas económicas de madera petrificada con Xylo Vulcanita Arregger. Ideales para ciudad y campaña. Catálogos y presupuestos gratis. Fábrica Nacional de Productos Arregger, Sección Construcciones—Victoria 3058.

REPRESENTANTES Se buscan en todas partes. Sueldo fijo. Unión des Commercants, Bureau 17, Paris. 1p

HERNIAS (QUEBRADURAS) Se curan radicalmente sin operarlas. En todas edades y sexos con el sistema del Dr. E. Dueñas, único reconocido por las eminencias médicas, premiado con 4 medallas de oro. Consultas todos los días de 8 á 5.—Sarmiento 710 (antes Cuyo), Buenos Aires. 1p

Sanatorio Quirúrgico Dr. NICOLAS REPETTO Corrientes 1948. Diversas categorías de pensión. v1ab

DOCTOR POLITO ESPECIALISTA en enfermedades de la piel, secretas y vías urinarias, Entre Ríos 624. Consultas: de 2 á 4 y 6 á 8 p. m. v12

Corazón - Pulmones y Estómago Dr. Diego Davison. Ex médico interno del Hospital Real de Edimburgo. Rayos X. Consultas de 1 á 4 p. m. Calle Corrientes 381.

AJENJO BERGER

Dr. GOYENA Ex jefe de clínica de la Facultad (del Hospital de Clínicas). Especialmente enfermedades del estómago, intestinos é hígado. De 2 á 4 p. m., San José 530. v30

Dr. Aynes Secretas, internas [illegible] Bartolomé Mitre [illegible]

DR. JOSE SABATINI Médico-cirujano. Especialista diplomado de la clínica de vías urinarias de la Facultad de París. Enfermedades de riñones, próstata, vejiga, etc., Bartolomé Mitre 872, de 3 á 5 de la tarde. v30

Dr. V. DIMITRI del Hospital San Roque. Después de dos años de asistencia á las clínicas de Berlín y París, atiende enfermedades nerviosas: parálisis, neuralgias, ciáticas, Reumatismo, electrodiagnóstico y electroterapia.—Talcahuano 1154, de 2 á 4. v1ab.

LA CONTINENTAL - Rivadavia 2327 GRAN FÁBRICA DE MUEBLES

NOTA—Ruego visiten mi salón de ventas, que ahorrarán mucho dinero, pues hallarán un inmenso y variado surtido en todos los estilos modernos, pudiendo amueblar la casa más lujosa hasta la más humilde á 30 o|o más barato que en otra parte; se envía catálogo gratis, pudiendo pedir por número que le serán enviados con toda garantía; embalaje y remisión á la estación de salida, gratis.—F. Vadone.

LIQUIDAMOS Juego de matrimonio, Luis XV, nogal y roble con mármol rosa y lunas biseladas, á $ 260, 300 y $ 340. v13

BAÑOS DE NAUHEIM CERCA DE FRANCFORT S. M.

Famosos por los éxitos de curación obtenidos en las ENFERMEDADES DEL CORAZON, Reumatismos, Gota, Escrófulas, Enfermedades de las mujeres, Afecciones nerviosas y de la médula espinal.

Estación de: 16 de ABRIL al 15 de OCTUBRE

Baños durante todo el año

En 1911: 34.793 bañistas y 474.719 baños

Prospectos por el "Geschafts-Zimmer-Kurhaus". Expedición de sales para baños y de agua para beber.

GROSSHERZOGL. KURVERWALTUNG.

LLOYDS BANK LIMITED.

($ 5 gold=£1).

Capital suscrito - - $ 130,362,500.
Capital Pagado - - - - $ 20,858,000.
Fondo de Reserva - - - $ 15,000,000.

CASA MATRIZ: 71, LOMBARD STREET, LONDRES, E.C.

Depósitos y Cuentas corrientes (31 de Diciembre, 1910)	-	$ 390,582,340
Efectivo en Mano, á demanda, y á corta vista	"	98,016,280
Letras de Cambio	"	43,782,530
Valores	"	53,547,625
Préstamos y otras seguridades	"	216,780,600

ESTE BANCO TIENE CERCA DE 600 SUCURSALES EN INGLATERRA Y GALES.

[illegible] 71, LOMBARD STREET, LONDRES, E.C.

Dr. Tomás E. Díaz Atiende su estudio de abogado de 1 á [illegible] p. m. Tucumán [illegible]

¡CUIDADO, SEÑORA! [illegible]

Dr. PACIFICO DIAZ [illegible] (del Hospital de Niños y del Militar) Cerrito 391. De 1 á 3 p. m. v31

AFECCIONES DE LAS VIAS URINARIAS y SECRETAS El doctor Feraiano, profesor de la universidad de Nápoles, ha vuelto de las clínicas de Europa. Tucumán 696. Consultas de 8 á 10 a. m., de 2 á 5 y de 7 á 8 p. m. Domingos, de 8 á 10 a. m. v19m

"MEAD" GARANTIDA POR 6 AÑOS $ 15 SERRES HERMANOS CERRITO 115.—Buenos Aires. Completas. Con farol, timbre y cascabel. Entrega inmediata. Soliciten catálogo.

DOCTOR BALIÑA Jefe del servicio de enfermedades de piel y anexas del Hospital Español. Vías urinarias, Bmé. Mitre 1086, de 2 á 5 p. m.

POLICLINICO-SANATORIO "ESCRIÑA BUNGE" CORDOBA 859

Internas, niños y nerviosas: Dr. Marugo. Ojos. Receta de anteojos: Dr. Cerboni. Oído, nariz y garganta: Dr. Lusio. Enfermedades de señoras: Dr. Luchinetti. Piel, secretas y vías urinarias: Dr. Gutman. Clínica dental: obturación y prótesis. Laboratorio y masajista. Consultas: $ 5. Pensión de sanatorio: 10, 15 y 20 pesos diarios. Sección maternidad.

Doctor ROBERTO AROZTEGUY Del Hospital Rivadavia. Especialista en enfermedades de señoras, partos y cirugía general. De 2 á 4 p. m., menos los jueves y festivos. Paraná 56. U. T. 44 (Libertad). v2a

606 Lo aplica el Dr. **TAVOLARO** ESPECIALISTA en URINARIAS Y SECRETAS Reumatismo, parálisis, neuralgias, ciáticas, enfermedades internas y nerviosas. ABONOS PARA CURACIONES 8 días, 15 $; 15 días, $ 25. CONSULTAS: De 9 á 11 de la mañana; de 1 á 6 p. m. y de 7.30 á 9 de la noche. Instituto Moderno CALLAO 158

Dr. JUAN CARLOS LACROZE Especialista del hospital San Roque. Enfermedades de los riñones, vejiga, próstata, uretra, etc., y secretas de ambos sexos, CERRITO 416, de 2 á 5 de la tarde. v29m

Dr. GERMAN ANSCHÜTZ De regreso de Europa reabrió su consultorio. Venéreas y Urinarias. Cangallo 1371. De 1 á 2 y de 7 á 8 p. m. v28m

Dr. DESTEFANO Jefe de Clínica de la Facultad de Medicina en el Hospital de Clínicas. Enfermedades del corazón, pulmón y nerviosas. De 2 á 4 p. m., Salta 460. v14m

Dr. ROCHE [illegible]

Dr. MARIANO R. CASTEX [illegible]

Camisas blancas y Cuellos Ingleses

EL SABADO 16 último día de la asombrosa liquidación que realizamos para hacer apreciar la rica calidad de estos artículos.

En nuestra Casa Matriz:
Bartolomé Mitre y Florida

CAMISAS blancas, pechera de hilo, á tablitas, cuerpo de tela especial, sin puños, á. . . . . $	2.40
CAMISAS blancas, pechera de hilo, á tablitas, cuerpo de tela especial, con puños redondos, á. . . . . $	2.60
CAMISAS blancas, pechera de hilo, á tablitas, cuerpo de madapolán, sin puños, á. . . . . $	3.20
CAMISAS blancas, pechera de hilo, á tablitas, cuerpo de madapolán, con puños cuadrados, á. . . . . $	3.40
CAMISAS blancas, pechera de hilo, á tablitas, cuerpo de madapolán exta, sin puños, á. . $	4.10

CUELLOS INGLESES de puro hilo, al precio excepcional de . . . . $ 0.55

HOY MARTES
es nuestro tradicional día para las GRANDES OCASIONES en artículos de MENAJE :: :: ::

Gath & Chaves
SOCIEDAD ANONIMA. - BUENOS AIRES
Casa de Compras en París 20-22 Rue Richer IXme.

TODOS LOS QUE SUFREN
DE FIEBRE DEBEN
LEER LAS SIGUIENTES LINEAS

"Tengo 32 años de edad, escribe el señor Martin, rico labrador de Igrande (Francia). En los veranos anteriores he padecido algunos accesos de fiebre que han cedido al uso del sulfato de quinina. En el mes de Agosto último me volvió á acometer la misma fiebre intermitente, pero esta vez el sulfato de quinina no produjo el efecto de costumbre, causándome, en cambio, vivos dolores de estómago y por consecuencia, una repugnancia invencible. Esa fiebre que yo padecía

Sr. MARTIN

aumentó y se me presentó una repugnancia extremada hacia los alimentos y una gran debilidad. Pasaba las noches de un modo espantoso y no podía saborear ni un sólo momento de reposo.

"De pensar que no podía ya soportar el único remedio que hasta entonces me había curado, llegué á sentir una tristeza profunda y desesperado ya, sólo esperaba la muerte.

"Mi médico me prescribió entonces vino de Quinium Labarraque á la dosis de dos vasitos de licor á cada comida y las primeras dosis provocaron ya un vivo dolor en el estómago, seguido de vómitos biliosos. Al cabo de 4 ó 5 días me desapareció la fiebre y logré conciliar el sueño, el apetito y la alegría.

"Diez días después me hallaba completamente curado y desde entonces no me he sentido jamás afectado de fiebre. Yo no puedo sino recomendar este vino á todos cuantos sufran de fiebre".

El uso del Quinium Labarraque á la dosis de uno ó dos vasitos de los de licor después de cada comida basta para curar en poco tiempo la fiebre más rebelde y más antigua. La curación obtenida por el vino de Quinium Labarraque es más radical y segura que si se emplea la quinina sola, á causa de los demás principios activos de la quina que precisamente van contenidos en el Quinium Labarraque y que son los que completan la acción de la quinina, pues en la preparación se emplea un extracto completo de quina que lleva consigo todos los principios útiles de la preciosa corteza disueltos en vino generoso de las mejores marcas de España. En los países en que la fiebre es endémica y el enfermo se ve obligado á permanecer en medio de los miasmas que le produjeron la enfermedad, es precisamente donde el vino Quinium se manifiesta con una superioridad indiscutible sobre cualquier otro remedio.

Encuéntrase este producto en todas las droguerías y farmacias.

DESCONFIARSE DE LAS FALSIFICACIONES É IMITACIONES
Exigir la Firma: L. Midy
SANTAL MIDY
Inofensivo y de una Pureza absoluta
CURACION RADICAL Y RÁPIDA
(Sin Copaiba — ni Inyecciones)
de los Flujos Recientes ó Persistentes
Cada cápsula de este Modelo lleva el nombre: MIDY
PARIS, 8, Rue Vivienne y en todas las Farmacias.

SE MUDÓ Á
Rivadavia 1575 entre Paraná y Montevideo
(ANTES CALLAO 59)
PROFESOR A. WORK
NO HAY MAS CALLOS, JUANETES

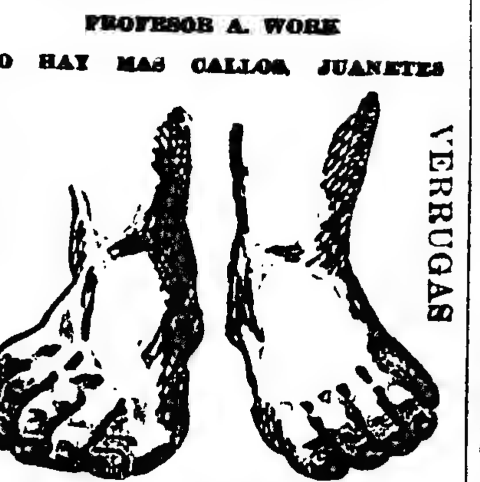

UÑAS ENCARNADAS

El único especialista en extracciones. Callos duros y blandos, encima de los dedos y en la planta de los pies y juanetes, hasta los que están inflamados se sacan con la raíz en una sola operación, sin dolor ni sangre.
Callos entre los dedos ú ojos de gallo, se sacan sin sangre ni dolor y puede calzarse en seguida.
Uñas encarnadas. Esta operación se hace sin arrancar la uña y sin cloroformo. Sin sangre y sin dolor y también puede calzarse en seguida.
Verrugas y lunares se sacan sin dolor, sin cortar y sin que quede señal alguna.
Extracciones á precios módicos.
Consultas gratis de 9 á 12 y de 1 á 8 todos los días: domingos, de 9 á 12 m.
Nota: toque el timbre y suba. v18

Dr. RIVABELLA, Oculista
Diplomado especialista de oculística en las Facultades de París y Turín. Director del servicio Oculístico del hospital Italiano de Buenos Aires. Especialidades: Fondo del ojo, Catarata, Vías lagrimales, Granulosa, Manchas de la córnea, Estrabismo, Dioptrica. Consultas de 2 á 5 p. m., excepto los domingos, Lavalle 1312. v9ab

DOCTOR CORTI
Especialista en enfermedades del corazón, nerviosas y de niños. Consultas de 2 á 6 p. m., Bmé. MITRE 1736. v14mzo.

Dr. León Pereira
Profesor de odontología en la Facultad de Medicina. Atiende enfermedades de los dientes y de la boca. Hace dentaduras artificiales. Esmeralda 246.

Dr. CASTAÑO
Especialista en enfermedades urinarias, curación radical de la hipertrofia de la próstata, TUCUMAN 830. Consultas de 1 á 4 p. m. Hospital San Roque, de 9 a. m. Unión Telef. 2942, Libertad.

"LOS LUTOS"
Tapados primer luto. $ 38
443 C. PELLEGRINI 445—U. T. 1873

Dr. E. LOZANO
Enfermedades de mujeres y nerviosas. Afecciones bronquiales y pulmonares de adultos y niños. CERRITO 755, de 2 á 4

BULBOS
Y
Cabezas de Flores

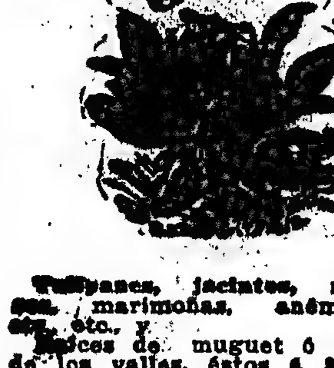

Tulipanes, jacintos, narcisos, marimoñas, anémonas, etc., etc., y raíces de muguet ó lirios de los valles, éstos á $ 1.50 c. l. por docena; que acabamos de recibir de la mejor casa de Holanda.
Se mandará lista descriptiva por correo ó se entregará gratis á todo interesado.
Pidan ahora, porque así se les asegura el mejor surtido.
También ofrecemos semillas de claveles, pensamientos, alelíes y otras que acabamos de recibir de Europa.

Semillería Inglesa
De William H. Logan
640 CANGALLO 640
BUENOS AIRES

Dr. MARINO
Cirujano del Hospital Italiano. Cirugía general, señoras, partos, Arenales 1166, de 3 á 5 p. m. U. T. 3048 (Juncal). Los martes de 3 á 5, en el Consultorio gratuito de LA PRENSA.

J. EDELBERG
Dentista-cirujano. Dientes fijos, sin paladar. Operaciones sin dolor, Bernardo de Irigoyen (Buen Orden) núm. 969. v30

DOCTOR A. TEDESCHI
CIRUGIA
Enfermedades de señoras y partos. Consultas de 11 á 3.—PERU 443. perm.

HEMORROIDES
Tratamiento radical sin operación cruenta, doctor E. U. Figueroa. Enfermedades intestinales, estómago y abdominales. TUCUMAN 565, de 3 á 5 p. m. perm.

EL 606
lo aplica el DOCTOR RAPOPORT, de regreso de las clínicas europeas á donde fué comisionado para estudiar este medicamento. Especialista en secretas y vías urinarias. De 1 á 4 p. m., CORRIENTES 2070. v14m

SANATORIO ITALIANO
PERU 443
U. T. 3354, Av. — Coop. 4297, C.
DIRECTOR:
PROFESOR Dr. A. TEDESCHI
Instalaciones completas para cirugía general. Especialidad en enfermedades de señoras.—RAYOS X — ELECTRICIDAD — Servicio médico permanente.

Dr. Cabaut Especialista en enfermedades de los ojos, anteojos, etc. Oculista del Hospital Francés. De regreso de Europa, ha reabierto su consultorio, C. PELLEGRINI 594, de 1 á 5 p. m. U. T. 688 L. v21

COMPAÑIA UNION TELEFONICA
Estación Mar del Plata
Se previene al público en general y especialmente á los abonados de la Compañía, que desde esta fecha queda instalada esta Estación en su propio local, Avenida Colón 1524—26, donde podrán dirigirse ya sea para pedidos de aparatos, etc., etc.
Igualmente queda instalada en dicho local una oficina pública para el servicio de comunicaciones con Buenos Aires y red general de la Empresa.
La Administración.

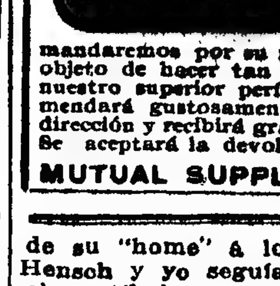

GRATIS Un precioso Anillo de vaina de ORO MACIZO, montado con diamantes y rubíes asimilativos.
NO QUEREMOS DINERO
Mándenos su nombre y apellido con la dirección claramente escrita sobre una tarjeta postal y nosotros le remitiremos sin gasto alguno para Vd. treinta (30) paquetes de nuestro delicioso perfume de Rosas Blancas. Entonces podrá Vd. vender fácilmente este perfume á sus amigos y vecinos á 35 céntavos cada paquete, y luego de venderlo todo y habernos devuelto el total del importe, nosotros le mandaremos por su molestia, ABSOLUTAMENTE GRATIS, el anillo mencionado. El objeto de hacer tan maravillosa oferta, es de hacer conocer á la brevedad posible nuestro superior perfume, estando convencidos que cada persona que lo use lo recomendará gustosamente á todos sus conocidos. Mándenos en seguida su nombre y dirección y recibirá gratis este precioso anillo. No se necesita dinero. El riesgo es nuestro. Se aceptará la devolución de las mercaderías no vendidas.
MUTUAL SUPPLY Co. Secc. F 2740 Bmé MITRE, BUENOS AIRES

Dr. LENZI
Jefe de la clínica quirúrgica del Hospital Italiano
VIAMONTE 875
Martes, Jueves y Sábado, de 2 á 4 v7ab.

Doctor JULIAN PANELO
CLINICA MEDICA
Corazón, pulmones y enfermedades internas, calle CANGALLO 1571, de 1 á 3 de la tarde. v15

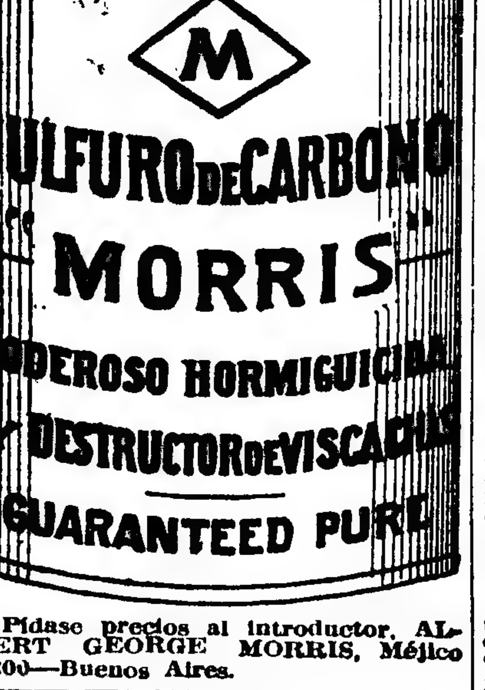

Pídase precios al introductor, ALBERT GEORGE MORRIS, Méjico 1200—Buenos Aires.

Dr. Nocetí
Del hospital de Clínicas. Enfermedades de los OJOS Y ANTEOJOS, Maipú número 535. De 1 á 4 p. m. perm.

AVISOS FUNEBRES

SEPELIOS

✝ JUAN PARETO—q. e. p. d.—Falleció en Génova el 4 de Enero de 1912, confortado con los auxilios de la Santa Religión.—Su esposa Pascuala Monfort de Pareto, sus hijos Francisca P. de Meincke y Juan R. Pareto, sus hijos políticos Luis Meincke y Elsa Jansen de Pareto, su hermano José Pareto, sus hermanos políticos Miguel Monfort, Lorenza M. de Pareto, José María Monfort, Martina M. de Bernardis y Victorio Bernardis, sobrinos José Pareto, Jerónima P. de Molinari, Victorio Pareto (ausente), Clara B. de Pareto (ausente), José Molinari, Antonio Monfort, Blanca B. de Zolezzi, Bartolomé Zolezzi, primos, nietos y demás deudos, invitan á sus relaciones á acompañar los restos del extinto al cementerio del Oeste. El cortejo fúnebre partirá del costado del vapor "Príncipe di Udine", dársena Norte, hoy martes 12 de Marzo á las 9 a. m. Se ruega no enviar coronas. El duelo se despedirá por tarjeta. En la iglesia de la Inmaculada Concepción se dirá una misa de cuerpo presente, á las 10 a. m. Nota: Carruajes en la empresa de Domingo Falconi, La Madrid 341 al 351 hasta las 8.30 a. m. v12

✝ FELICIANA CABA GARCIA DE FERNANDEZ—q. e. p. d.—Falleció el 11 de Marzo de 1912.—Sus hijos Manuel y Francisco Fernández, sus hijas políticas María P. de Fernández y Lina Seuba de Fernández, sus nietos, su hermano Teodoro Caba García y su hermana política Martina G. de Caba (ausentes), y demás deudos, invitan á sus relaciones á acompañar los restos de la extinta al cementerio del Oeste hoy martes 12 á las 3 de la tarde. El duelo se despedirá por tarjeta. Unica invitación. Casa mortuoria Uruguay 214.—Carruajes en la empresa Mirás hasta las 2.30 de la tarde.

✝ VALENTINA ASPIROZ DE PEREZ—q. e. p. d.—Falleció el 11 de Marzo de 1912.—Su esposo Hilario Pérez, su hija Natividad Pérez de Cordeu, su hijo político José Cordeu, sus hermanos (ausentes), sobrinos (ausentes), primos y demás deudos, invitan á sus relaciones á acompañar los restos de la extinta al cementerio del Oeste, hoy martes 12 de Marzo á las 9 de la mañana. Unica invitación. El duelo se despedirá por tarjeta. Casa mortuoria, Carlos Pellegrini 438.—Nota: Carruajes en la empresa de Iribarne y Cía.

✝ TOMAS MARTINO—q. e. p. d.—Falleció el 11 de Marzo de 1912.—Su señora madre María Teresa Damis de Martino, sus hermanos Vicente, Rosa (ausente) y Jacinta M. de Lecadito, sus hermanos políticos Rafael Lecadito, Nicolás Matano (ausente) y Dominga Manes de Martino, sus sobrinos, primos y demás deudos invitan á sus relaciones á acompañar los restos del extinto al cementerio del Oeste, hoy martes 12 de Marzo á las 3 de la tarde. Unica invitación. El duelo se despedirá por tarjeta. Casa mortuoria Venezuela 1243.—Nota: Carruajes en la empresa de Iribarne y Cía.

✝ JOSE PALET—q. e. p. d.—Falleció el 11 de Marzo de 1912—Sus hijos Alfredo, Carlos y Luciano, sus hermanos políticos Catalina Amarál de Palet (ausente), y Juana P. de Palet (ausente), sus tíos Venancio Boccini y Josefina M. de Boccini, sobrinos, primos y demás deudos, invitan á sus relaciones á acompañar los restos del extinto al cementerio del Oeste, hoy martes 12 de marzo á las 3.30 de la tarde. El duelo se despide por tarjeta. Unica invitación. Se ruega no enviar coronas. Casa mortuoria, Esmeralda 855.—Nota: Carruajes en la empresa González y Hno., Belgrano 2968 y 72.

✝ ALBERTO SHEA—q. e. p. d.—Falleció el 11 de Marzo de 1912—Sus hermanos Armando, Santiago (ausente), Emma (ausente) y Esther Shea (ausente), su señora madre Alejandrina B. de Shea (ausente), sus tíos, primos, sobrinos y demás deudos, invitan á sus relaciones á acompañar los restos del extinto al cementerio del Oeste, hoy martes 12 de Marzo á las 4 de la tarde. El duelo se despide por tarjeta. Unica invitación. Casa mortuoria Libertad 319.—Nota: Carruajes en la empresa de González y Hermano, Belgrano 2968 y 72.

✝ SALVADOR P. MESSINA—q. e. p. d.—Falleció el 11 de Marzo de 1912—Sus padres Salvador Messina y Luisa A. Arata de Messina, sus abuelos Salvador Messina y Dolores García Pereyra, sus tíos, primos y demás deudos, invitan á sus relaciones á acompañar los restos del extinto al cementerio del Oeste hoy martes 12 de Marzo á las 9 de la mañana. El duelo se despide por tarjeta. Unica invitación. Se ruega no enviar coronas. Casa mortuoria Perú 1271.—Nota: Carruajes en la empresa González y Hermano, Belgrano 2968 y 72.

✝ JUAN CLEMENTE MONTEAGUDO—q. e. p. d.—Falleció el 11 de Marzo de 1912, confortado con los auxilios de la santa religión y la bendición papal. — Sus hermanos Pedro y Manuel Monteagudo, sus hermanas políticas, sobrinos, primos y demás deudos, invitan á sus relaciones á acompañar los restos del extinto al cementerio del Oeste, mañana miércoles 13, á las 9 a. m. previa misa de cuerpo presente que se celebrará en la iglesia parroquial de San Bernardo. Casa mortuoria, Lavalleja 1071. Unica invitación. El duelo se despedirá por tarjeta. Se ruega no enviar coronas. Nota: Carruajes en la empresa Gentile y Ghirimoldi, sucesores de G. Bazzoni, Santa Fe 2921. v13

✝ LUIS CANE—q. e. p. d.—Falleció el 11 de Marzo de 1912.—Su esposa Victoriana Acuña de Cané, sus hijos Rafael, Luis, Lucrecio, Mercedes, Carlos, Victoriana, Antonia y Remigio, sus hijos políticos Mariano, Luis y Valentín Contreras, sus hijas políticas Ana Butorsil de Cané y Florinda López, sus hermanos Miguel, Petrona y Cesáreo, nietos, nietas, sobrinos, sobrinas, tíos, tías y demás deudos, invitan á sus relaciones á acompañar los restos del extinto al cementerio de San Andrés de Giles, hoy martes 12 de Marzo á las 3 de la tarde. Unica invitación. El duelo se despedirá por tarjeta.

✝ FRANCISCO GAMBICI—q. e. p. d.—Falleció el 10 de Marzo de 1912—Su esposa Mariana G. de Gambici, sus hijos Carmen, Zulema, Francisco y Justina, su padre Adrián Gambici, su padre político Agustín Gambici, sus hermanos María G. de Neyra, Luis, Celia y Héctor Gambici, sus hermanos políticos Fabián, Agustín B., Justina, Sofía y Enrique Gambici, Mariano Neyra, Josefina C. de Gambici, sobrinos y demás deudos, invitan á sus relaciones á acompañar sus restos al cementerio de La Plata, hoy martes 12 de Marzo á las 9.30 de la mañana, previa misa de cuerpo presente, en la iglesia parroquial de San Ponciano. Favor que agradecerán. El duelo se despedirá por tarjeta. En la empresa Suer habrá carruajes hasta las 9 de la mañana. Se ruega no enviar coronas. Casa mortuoria calle 7 número 460.

✝ FERNANDO NAVARRO—q. e. p. d.—Falleció el 11 de Marzo de 1912—Su esposa, Elisa Betena Manes de Navarro, sus hijos, Sara, Elisa, Nélida, Catalina, Edgardo, Hugo é Irma Navarro; su hermano Juan Navarro (ausente), hermana política, tíos, primos y demás deudos, invitan á sus relaciones á acompañar los restos del extinto al cementerio del Oeste hoy martes 12 á las 3 de la tarde. Unica invitación. El duelo se despedirá por tarjeta. Se ruega no enviar coronas. Casa mortuoria Sarmiento 2649.—Nota: Carruajes en la empresa Lázaro Costa, Rioja 280.

✝ CARLOS A. REGIROLI—q. e. p. d.—Falleció el 11 de Marzo de 1912—Sus padres Juan Regiroli y Catalina Lagazio; sus hermanos Antonio, Rosa, Juan, Ernesto, María Esther, Leonor y Benito; sus tíos, primos y demás deudos, invitan á sus relaciones á acompañar los restos del extinto al cementerio del Oeste hoy martes 12 de Marzo á las 4.30 de la tarde, favor que agradecerán. Unica invitación. El duelo se despedirá por tarjeta. Casa mortuoria Conesa 819. —Nota: Carruajes en la empresa de E. A. Costa y Cía., Cabildo 1960.

✝ MARIA LORENZINI DE VARESCO—q. e. p. d.—Falleció el 11 de Marzo de 1912 — La familia de Angela M. de Wells invita á sus relaciones á acompañar los restos de la extinta al cementerio de Avellaneda hoy martes 12 á las 9.45, previa misa de cuerpo presente que se oficiará en la iglesia de la Asunción en Avellaneda, á las 10 a. m. Casa mortuoria, Avenida General Mitre 657, Avellaneda. Unica invitación. El duelo se despedirá por tarjeta. Se ruega no enviar coronas.—Nota: Carruajes en la empresa de P. Perulih.

✝ MARIA M. DE DURAN—q. e. p. d.—Falleció el 11 de Marzo de 1912.—Sus hijos Zenona, Rafael, Felipe, Mariano y Julio Durán, sus hermanos Luis y Dominga Miyarini, sobrinos y demás deudos, invitan á sus relaciones á acompañar los restos de la extinta al cementerio del Oeste, hoy martes 12 de Marzo, á las 9 a. m. El duelo se despedirá por tarjeta. Unica invitación. Casa mortuoria, Gaona 459. Nota. Carruajes en la empresa Moreira y Mascietti, Triunvirato 29|31.

✝ LEOPOLDO COUSTAU—q. e. p. d.—Falleció el 2 de Marzo de 1912.—Su esposa Elina L. de Coustau, sus hijos Carlos y Clara, su hermana, nietos, primos, sobrinos y demás deudos, participan á sus relaciones su fallecimiento acaecido el 2 de Marzo de 1912, en esta localidad. —Chabás, Marzo 11 de 1912.

Los avisos fúnebres continúan en la página siguiente

H. MOREUX (13)

EL ESPEJO SOMBRIO

SIEMPRE EL ENIGMA

No podría pintar la impresión que sentí al hollar ese suelo relativamente joven, surgido recientemente de los fondos marinos. Me remontaba á las primeras edades de la creación del globo y los versículos de la Biblia me vinieron á la memoria: "Y Dios dijo que las aguas inferiores se amontonen en un solo lugar, que lo árido aparezca y que la tierra produzca verdor". Y así lo hizo.

A ese sentimiento místico se añadía el asombro gozoso de descubrir en medio de esos peñascos lúgubres, de esos picos desolados, un edén resplandeciente en todo el esplendor de la naturaleza de los trópicos.

Arensen estaba ya inclinado, examinando los menores restos del suelo.

—¡Cosa extraña! — exclamó de pronto.

—¿Qué quiere usted decir, Arensen?—preguntó Algol.

—Quiero decir que no me atrevería á pasar mi vida en este lugar. Estamos en la boca de un cráter.

—¿Y qué más?

—Acuérdese de la historia de la montaña Pelée. Un día ú otro, las fuerzas internas se despertarán y los habitantes de Algol Island irán á hacer un agradable viaje en el aire.

—Sin aeroplano—observó Bell.

El cocinero Hensch hizo un movimiento de terror.

—¡Bah! de aquí á entonces, sabremos á qué atenernos—respondió Algol.

—Haría usted bien quizás en instalar sismógrafos para vigilar de cerca la actividad [illegible] química.

—Hace tres años que un aparato de esa clase, pero mucho más sensible que estos instrumentos, funciona día y noche. Cada seis meses desarrollo las películas.

—¿Y qué obtiene usted?

—Veo sacudidas continuas. No solamente registro los grandes temblores de tierra, sino seismos (1) locales. La cúspide de Algol Island está en perpetua vibración.

—Perfectamente—dijo Arensen. Ya estaba seguro. Vuestra montaña no me dice nada que valga. La caldera está sobre el fuego y un día su tapa saltará.

—Mientras tanto, si esto os interesa, señores, mis instrumentos están á vuestra disposición.

Estas palabras enfriaron mi entusiasmo. Pero esa triste perspectiva se desvaneció al pensar que la crisis sísmica de 1909 tocaba probablemente á su fin y que, dentro de cuatro meses, yo habría huido para siempre del suelo agitado de las Antillas.

En ese momento salimos del sendero que serpenteaba á través del tupido follaje y un ancho claro se ofreció á nuestras miradas. Muy cerca de la costa Sudeste se levantaba una especie de monte granítico enorme.

El sol poniente reforzaba los tintes rojizos de su cúspide, encaramada á 400 metros sobre la cresta del volcán.

En los flancos de esa colina abrupta, una fresca casa se destacaba en matices claros. Allí conducía una acera; era la morada del señor Algol. Hill Cottage, como el patrón la llamaba.

Desde la inmensa terraza que la precedía, se disfrutaba un panorama espléndido. Pero no era el momento de admirarlo.

El señor Algol hacía ya los honores de su "home" á los recién llegados. Hensch y yo seguíamos al grupo en el vestíbulo, esperando las órdenes del patrón.

La misma noche á las diez. Existen momentos en la vida en que la suerte parece abandonarnos. Esta noche me parece que mi objetivo se me escapa para siempre; es la impresión que siento al escribir estas notas en mi cartera de apuntes. Me he equivocado extrañamente. Glass ha hablado, sin duda.

El señor Algol me ha hecho ir á su gabinete de trabajo antes de la comida.

—Julio—me dijo—desde ahora no tendrá usted las mismas ocupaciones. Tengo aquí un mucamo á mi servicio, de modo que usted se podrá dedicar por completo á su nueva tarea. Hensch le enseñará su cuarto para esta noche. Mañana hablaremos más seriamente.

Yo había contado con la promesa del señor Algol de estar en el observatorio. Me había mecido con la ilusión de servir todavía á la mesa, medio muy práctico de sorprender las conversaciones. Me pierdo en conjeturas. ¿Qué significan estas últimas palabras "Mañana hablaremos más seriamente"?

Desde mi balcón la vista se extiende sobre el mar. A mis pies, como un gran parterre, Algol Island duerme, sin una brisa, en la sombra de su lujuriosa vegetación. A lo lejos, al fulgor de la luna, blanquea apenas el infinito de las aguas al balanceo de las olas blandas. Debo apartarme del balcón para arrancarme á esa indolencia invasora de las cosas y encontrar mi energía quebrantada.

IX

ELECTRIC HOUSE

20 Junio. Esta mañana, desde las diez, he acompañado á Algol, Arensen y Bell en su paseo. Al pie de la colina frente al Norte está situada la fábrica eléctrica. Es una maravilla de ingenio: Bell no volvía de su asombro. Una fábrica sin personal, porque no podría darse este nombre al único mulato que maquinalmente limpia las placas de los acumuladores.

Estoy, desgraciadamente, poco versado en la ciencia eléctrica: pero lo poco que he comprendido me ha entusiasmado. Arriba de la montaña, giran día y noche inmensos eoltpylos (1) especie de molinos de viento movidos por la brisa de alta mar. Es la fuerza motriz de que el señor Algol dispone para subir allá arriba á una gran pileta el agua sacada del mar.

No he comprendido bien el detalle de esta instalación, pero he comprendido que obtenía así una potente maquinaria incomparable. Trescientos mil metros cúbicos de agua están allí en reserva.

—¿Sabe usted—dijo Algol á Bell—de qué fuerza dispongo? Va usted á calcularlo usted mismo. Tome su cartera. Los tubos que llevan el agua á la cúspide proporcionan á las turbinas, 3.612 litros por segundo. ¿Lo entiende usted, señor Bell?, cerca de 4 metros cúbicos de líquido con una caída de 300 metros. Pocas instalaciones hidráulicas podrían rivalizar con estos aparatos.

—Es enorme—dijo Bell que ya efectuaba los cálculos—esto hace, si no me equivoco, 975.000 kilográmetros, ó sea 13.000 caballos de vapor por segundo.

—Perfectamente—dijo Algol—tengo ahí diez millones de wats á mi disposición lo cual corresponde, como usted sabe, á cien amperes por segundo, admitiendo una diferencia de potencial en los límites de cien mil voltas, con una resistencia total de mil ohms. Ya es algo.

Y añadió:

—Usted habrá adivinado que mis turbinas están divididas en ramales que van directamente á dínamos y que almaceno la fuerza eléctrica en poderosos acumuladores.

"En tiempo normal basta que mis turbinas giren dos horas por día; pero si fuera necesario, podría utilizarlas veinticuatro horas seguidas, de tal modo que la fuerza de que dispongo en un día llegaría á... Haga el cálculo, señor Bell.

—Cerca de mil millones ciento veinticuatro millones de caballos de vapor. Es fantástico.

—Así es—dijo Algol—pero lo que me ha preocupado más ha sido la instalación de los acumuladores. Vea usted ese edificio; ahí están alojados. En realidad, esa casa no es sino una inmensa cuenca cuyos compartimentos contienen varios millares de metros cúbicos de agua acidulada. Para la limpieza, la extracción se hace automáticamente y tengo un mulato que pasa el tiempo en cepillar las placas. ¡Y qué placas!, cada una de ellas está montada sobre goznes á la manera de una puerta de un metro de anchura por dos de altura.

—¿Son de plomo?, preguntó Bell.

—He preferido—respondió Algol—emplear una aleación de ese metal con el antimonio y otras dos substancias. No sabrá usted más porque no he tenido tiempo todavía de tomar mis patentes.

Y mi patrón se echó á reír de buena gana por esta última reflexión.

Comprendo que con semejantes instalaciones se pueda pagar el lujo de hacerlo todo por medio de la electricidad.

Entramos al momento en la fábrica para examinar los aparatos.

Bell está estupefacto y Algol muy satisfecho. En el cuadro de distribución creí ver encima de una manija la palabra "Observatorio". Si es así, el observatorio existe indudablemente. ¿Pero dónde está? Es lo que sobre todo debería llamar la atención. En toda la isla no he podido ver nada que se asemeje á una construcción de ese género.

El mismo día á las diez de la noche. La inacción me pesa. Adivinad lo que he hecho durante toda la noche. He presidido el desembarque de los cajones. Si á lo menos hubiera visto lo que contenían ...pero he tenido que contarlos de nuevo con inclusión del famoso cajón 172.

En esa isla todo es automático. La electricidad lo hace todo. Una grúa eléctrica ha tomado los bultos uno por uno, los ha depositado sobre carretones movibles y cada uno de los carretones se ha metido á su vez en un ascensor que los ha subido por último al centro de un gran "hall" al nivel de la isla.

Un ferrocarril eléctrico, una especie de acera rodante, los llevará hacia un destino que busco todavía.

Durante la comida, el cocinero Hensch ha supuesto que todos esos bultos eran artículos alimenticios y que todos irían á parar al sótano ó á sus cacerolas.

—Debe haber ahí dentro—repetía él—bastante whisky. He visto toneles significativos cuyas duelas tienen al menos cinco centímetros de espesor. El alcohol así conservado adquiere un gusto exquisito.

Hizo castañear la lengua con un ruido cuyo secreto poseía él solo.

Por más que le expliqué que esos toneles contenían mercurios y que él sería incapaz de mover la mitad de uno, Hensch se aferró á su idea y lo dejé con su querida perspectiva de bebedor inveterado.

Tampoco sabía él más que yo respecto al destino de la acera rodante, porque, desde su último viaje, la isla había sido transformada y sin su permiso—lo cual consideraba él como el colmo del poco cuidado—se había cambiado el sitio de sus hornallas de cocina. Todo le incitaba á acerbas críticas y exclamaba indignado.

—¡No dudan de nada los obreros! Esas hornallas no están ya á la mano. Y lo peor es que mi depósito de carbón no durará ocho días.

Por la tarde á eso de las cinco, debía recibir del señor Algol en persona la explicación de tal incuria. Este vino á hacernos su visita en la cocina, lo cual no dejó de sorprender á Hensch tanto como á mí.

—¿Qué tal, mi buen Hensch, ¿está usted acostumbrado á su nuevo antro?

—Señor, con tal que yo tenga una botella estoy bien en todas partes.

—Ya lo sé. La bodega está bien provista y no se preocupe.

—Sin embargo, me permitiré hacer al señor una observación, de que hablaba precisamente á Julio. Ya no tengo carbón. Dentro de algunos días no habrá con que hacer un asado. ¿El señor enviará á buscarlo á Honduras para la provisión?

—Lo siento, pero he despedido el yate para Nueva York. Sólo conservaré una lancha eléctrica muy suficiente para ir cada quince días á buscar carne congelada.

Hensch se quedó atónito.

—Si el señor quiere comer carne, es preciso sin embargo hacerla cocer.

—Es cierto.

Y mientras decía esto, el señor Algol señalaba el sitio que ocupaba la antigua hornalla, reemplazada ahora por una especie de gran caja de acero. Movió un resorte; la parte superior que formaba tapa se abrió por sí misma y comprendí instantáneamente el misterio.

—Vea usted, Hensch: el carbón es negro, cuesta caro y hace humo. Este mueble reemplazará ventajosamente á la antigua hornalla. Lo calentaremos con hulla blanca.

Esta vez Hensch pensó que el señor Algol había perdido la cabeza.

(Continuará.)

(1) Seismo, término general que designa las sacudidas terrestres.

(1) Bolinylos, ruedas con aletas movidas por el viento.

GERSON MINSK—q. e. p. d.—Falleció el 10 de Marzo de 1912—Su esposa Gina M. de Minsk, sus hijos Máximo, Moisés, Nathan (ausente), Samuel, sus hijas Jichevid M. de Vainicoff y Sara M. de Feinstein, sus hijos políticos Abraham Vainicoff, Teresa F. de Minsk, Raquel T. de Minsk, Mauricio Teinsten; sus hermanos políticos Rebeca y Nathan Blitz, Saly y Sara Borox y Gustavo Torne; sus nietos y demás deudos, invitan á sus relaciones á acompañar los restos del extinto al cementerio de Liniers, hoy martes 12 de Marzo á las 3 de la tarde. Casa mortuoria Tucumán 1869. El duelo se despide por tarjeta. Se ruega no enviar coronas.—Nota: Habrá carruajes en la empresa Audino y Cía., Méjico 1672.

MISAS Y FUNERALES

✝ AGUSTIN J. GARCIA—q. e. p. d.—Falleció el 15 de Marzo de 1911.—Su señor padre Agustín García (ausente), sus hermanos Magdalena García de Schang, Ana F. García de Hermida (ausente), sus hermanos políticos Amaro J. Schang y Benigno Hermida (ausente), sobrinos, primos y demás deudos, invitan á sus relaciones á las misas que en sufragio de su alma, se dirán el 15 de Marzo de 7 á 10 de la mañana en la iglesia de La Merced. La familia asistirá á la misa de 10. El duelo se despedirá por tarjeta. v15

✝ BERNARDO MENTABERRY—q. e. p. d.—Falleció el 12 de Febrero de 1912—Confortado con los auxilios de la santa religión—Su esposa Josefa N. de Mentaberry, sus hijos, Catalina, Martín, Juan y Pedro, sus hermanos (ausentes), hermanos políticos, sobrinos, primos y demás deudos, invitan á sus relaciones al funeral que por el eterno descanso de su alma se celebrará en la iglesia de Nuestra Señora de Balvanera hoy martes 12 del corriente á las 10.30 de la mañana. El duelo se despedirá por tarjeta.

✝ DAVID MEABE.—q. e. p. d.—Falleció el 12 de Marzo de 1911.—En su memoria se dirán misas el martes 12 de Marzo en la iglesia de la Piedad. La familia asistirá á la misa de 10 a. m. v12

✝ DOCTOR LUCIO SALAS Y OROÑO.—q. e. p. d.—Falleció el 14 de Marzo de 1911.—El jueves 14 de Marzo, se dirán misas rezadas por el bien de su alma de 8 á 10.30 a. m. en la iglesia de Santa Catalina, San Martín y Viamonte. v14

✝ MARIA LUISA ETCHECHURY.—q. e. p. d.—Falleció el 10 de Marzo de 1910.—Sus padres Juan L. Etchechury y Teresa Ponce de León de Etchechury, sus hermanos Eduardo y Anita Etchechury, sus tíos y primos, invitan á sus relaciones á la misa que en sufragio de su alma se dirá en la iglesia de San Miguel Arcángel el día miércoles 13 de Marzo á las 10 a. m. Favor que agradecerán. Unica invitación. El duelo se despide por tarjeta. v13

✝ MARIA T. de DELLEPIANE—q. e. p. d.—Falleció el 14 de Marzo de 1910.—Su esposo Juan P. Dellepiane, sus hijos Manuel, Pablo, Ricardo y Elena y demás familia, invitan á sus relaciones á las misas que en sufragio de su alma se rezarán en la iglesia de San Telmo el jueves 14 de Marzo á las 10 a. m. v14

✝ MARIA ZABALLA DE HIRIART—q. e. p. d.—Falleció el 13 de Marzo de 1911.—Su esposo, Miguel Hiriart, su hijo, Miguel José; su madre, Marcelina U. de Zaballa; sus hermanos Ana Z. de Escurdia, Francisca Z. de Arbillaga, Lorenza, José, Pedro, Francisco y Dominga, su abuela Manuela B. de Zaballa; sus hermanos políticos Francisco Escurdia, Joaquín Arbillaga, Dominga H. de Ithubide, Graciana, María H. de Epalza y Gabriela H. de Gauter; sus tíos, sobrinos, primos y demás deudos invitan á sus relaciones al funeral que en sufragio de su alma se celebrará el 13 del cte., á las 10 a. m., en la iglesia parroquial de Morón. Favor que agradecerán eternamente. El duelo se despide por tarjeta. v13

✝ GREGORIO R. RODRIGUEZ—q. e. p. d.—Falleció el 12 de Marzo de 1911.—Su esposa Francisca E. de Rodríguez, sus hijos Delia R. de Agra, Matilde, Lino y Elisa, su hijo político Alejandro A. Agra, sus nietos Totó y Bati, sobrinos y demás deudos, invitan á sus relaciones al funeral de cabo de año que por el eterno descanso de su alma se celebrará en la iglesia de Balvanera el miércoles 13, á las 10 a. m. Unica invitación. El duelo se despide por tarjeta. v12

✝ EMILIA BURGUEÑO.—q. e. p. d.—Falleció en General Belgrano el 15 de Marzo de 1911, confortada con los auxilios de la santa religión.—Sus padres Adrián Burgueño y Emilia Ferrer de Burgueño, sus hermanos Francisca, Carmen B. de Ferrer Villanueva, Adrián, Narciso, Felipe y Alfredo, su hermano político Raúl Ferrer Villanueva, sus tíos, sobrinos, primos y demás deudos, invitan á sus relaciones al funeral que en sufragio de su alma se celebrará en la iglesia parroquial de General Belgrano el viernes 15 de Marzo á las 10.30 a. m. Favor que agradecerán. Unica invitación. El duelo se despedirá por tarjeta. v15

✝ ANTONINA Z. DE LARTIGUE.—q. e. p. d.—Falleció el 14 de Marzo de 1911.—Su esposo capitán de fragata Carlos Lartigue, su sobrina é hija adoptiva Rosa Cipolani, sus hermanas, sobrinos, sobrinos políticos y demás deudos, invitan á sus relaciones al funeral de cabo de año que en sufragio de su alma se oficiará el día jueves 14 de Marzo á las 10 a. m. en la iglesia de San Nicolás. Favor que agradecerán eternamente. El duelo se despide por tarjeta. Habrán misas desde las 6 a. m. v14

✝ ADELA RIVERA DE LANZACO.—q. e. p. d.—Falleció en Adrogué el 15 de Marzo de 1910.—Su esposo Bautista R. Lanzaco, su señora madre Luisa R. de Rivera (ausente), su hermana Amelia R. de Duroni, sus hermanos (ausentes), hermanos políticos, tíos, sobrinos, primos y demás deudos, invitan á sus relaciones al funeral que por el eterno descanso de su alma se celebrará el viernes 15 de Marzo á las 10 a. m. en la iglesia parroquial de Burzaco. Favor que agradecerán. El duelo se despedirá por tarjeta. Unica invitación. v15

✝ CATALINA LABRUE DE LLORENTE—q. e. p. d.—Falleció el 16 de Marzo de 1910.—Galo Llorente, esposo, hijos, hermanas y demás familia, invitan á sus relaciones á las misas que por el eterno descanso de su alma, se celebrarán en la iglesia de la Piedad el sábado 16, de Marzo de 7 á 10. Favor que agradecerán. La familia asistirá á la última misa. v16

✝ MARIA SOLLA DE CRISTOFORETTI—q. e. p. d.—Falleció el 15 de Octubre de 1911.—Su esposo Alejandro Cristoforetti, sus hijos Manuel M., María J. Alejandro M. y Aldo J., su señora madre política Micaela S. de Cristoforetti, sus hermanos Juana S. de Pérez y Gregorio A. Solla, sus hermanas políticas sobrinos, primos y demás deudos, invitan á sus relaciones al funeral que en sufragio de su alma se efectuará el viernes 15 de Marzo en la iglesia de San Francisco á las 10 a. m. Unica invitación. El duelo se despedirá por tarjeta. v15

✝ DEMETRIO FREDES.—q. e. p. d.—Falleció el 15 de Marzo de 1911.—Su esposa Matilde R. de Fredes, sus hijas Matilde, María, María de las Mercedes, Elena y Luisa Fredes, invitan á su familia y relaciones á asistir á las misas de cabo de año que por el eterno descanso de su alma se rezarán el 15 de Marzo en la iglesia de Balvanera. v15

SECCION REMATES

Bravo Barros & Cía.

351—San Martín—361

Secciones especiales de venta particular de casas, terrenos y campos; préstamos hipotecarios y descuentos.

AVISOS NUEVOS

*LAMBARE 864 ENTRE CU-*yo y Cangallo. Frente á la calle Bragado, á 150 metros del Parque Centenario, con adoquinado al frente, á cuadra y media de la avenida Corrientes y de Río de Janeiro y á dos y media de Díaz Vélez. Casa de negocio con dependencias para familia. Base, $ 18.000.

EL DOMINGO 17 de Marzo á las 5 en la misma propiedad 10 varas por 39v86 en un costado y 36v07 en el otro. Ad corpus. Sala de negocio, 3 piezas, 2 más de material, gallinero, bomba, árboles frutales y fondo. Títulos perfectos. Informes, 351 San Martín 361.—BRAVO BARROS y Cía. m12

*ESQUINA AL NORTE — Gue-*mes 3902 al 10 esquina Aráoz 2392, á una cuadra de las avenidas Santa Fe y Canning, en un barrio de edificación moderna. Casa de negocio. Base $ 20.000, debiendo continuar el comprador con una hipoteca de 3.780 pesos en préstamos convertidos y pagar el excedente mitad al contado y mitad á uno ó dos años con garantía hipotecaria y 8 ojo de interés por semestres anticipados.

EL DOMINGO 24 de Marzo á las 4 en la misma propiedad. Ad corpus. Dos negocios, dos piezas, patios y dependencias. Títulos perfectos. Informes, 351 San Martín 361.—BRAVO BARROS y Cía. m12

CASAS

*CHALET EN BELGRANO—*Pampa 3000-06, adoquinada, á dos cuadras de la estación del F. C. R. y á 1 1|2 cuadra de Crámer. Barrio de casas modernas. Edificio de altos, sólido y bien construído, con detalles de lujo y confort, distribuído en 1.123 varas cuadradas de terreno. Base pesos 80.000, 1|3 parte al contado y el resto á 1 y 2 años con garantía hipotecaria y 7 por ciento de interés por semestres anticipados.

EL MIERCOLES 20 de Marzo á las 3 en nuestro hall, 351 San Martín 361. 17v32 por 64v80. Ad corpus.

PLANTA BAJA: Hall, sala, escritorio, comedor, salón de billar, despensa, sótano, cocina, antecocina, dos piezas de servicio y baño.

ENTREPISO: Pieza para institutriz y baño.

[illegible]

dencias. Frente piedra artificial, servicio de agua fría y caliente, 6 estufas, gas, luz eléctrica, jardín con árboles y plantas de adorno, verja al frente con 2 entradas y otros detalles. Visítese de 9.30 á 11 y de 4 á 5.30. Títulos perfectos. Escrituras dentro de los 10 días del remate, por ante la oficina de don Horacio H. Turio. Informes, 351 San Martín 361 ó Cabildo 1978.—BRAVO BARROS y Cía. m9

VIAMONTE 2020 AL 28 — Edificio moderno, de altos, de construcción prolija y elegante, que constituye una cómoda y lujosa casa habitación, distribuída con acierto en 460 varas cuadradas de terreno. Está desocupada y lista para entrar á habitarla. Base $ 100.000. Reconoce una hipoteca de 165.000 francos al 8 por ciento hasta Agosto 1o. de 1919.

EL VIERNES 22 de Marzo á las 3 en nuestro hall, 351 San Martín 361. 10 varas por 45. Ad corpus.

PLANTA BAJA: Frente de piedra artificial, con marquise, balcones de hierro y celosías metálicas, puerta de calle y cancel de roble, zaguán con revestimientos de mármol amarillo, hall con pisos de parquet, sala, escritorio, comedor, lavacopas, toilette, cocina con económica y servicio de agua caliente, carbonera, dos piezas de servicio, lavadero, patio cubierto, pasaje subterráneo para servicio, jardín y escalera hacia el piso alto.

PLANTA ALTA: Escalera de roble, galería del hall, cuatro dormitorios, baño con revestimientos é instalaciones completas, pieza de costura con guardarropa de cedro y terraza. Cielos rasos de yeso, muros empapelados, celosías, puertas al Ripolín, carpintería de cedro, pisos pino tea y mosaico, gas, luz eléctrica, campanillas y otros detalles. Visítese de 9 á 11 y de 2 á 5. Títulos perfectos. Informes y planos 351 San Martín 361.—BRAVO BARROS y Cía. m11

FRENTE A LA PLAZA DEL Congreso.—405 varas cuadradas con edificio, Rivadavia 1615 á 1617, entre Rodríguez Peña y Montevideo. El terreno más indicado para una construcción de varios pisos. Base, $ 350 la vara, mitad al contado y el resto en 4 cuotas iguales á 1, 2, 3 y 4 años de plazo con garantía hipotecaria y 8 por ciento por semestres anticipados.

EL VIERNES 22 de Marzo, á las 3, en nuestro hall, 351 San Martín 361. Mide 7.25 varas por 56 y tiene varias construcciones de material. Un edificio de renta, allí, produciría el máximun de interés. Desocupado. Visítese. Las llaves al lado, 1623. Títulos perfectos. Informes, 351 San Martín 361.—BRAVO BARROS y Cía. m6

EN BELLA VISTA — LA casa quinta avenida Francia esquina Sourdeaux y un terreno contiguo, con frente al tranvía rural, á la parada de éste y á 3 cuadras de la estación del F. C. P. Base $ 9.000 la casa y $ 3 la vara el terreno.

Bravo Barros & Cía.

EL VIERNES 15 de Marzo á las 3 en nuestro hall, 351 San Martín 361. Tanto la casa como el terreno, miden 40 varas por 55. La primera tiene 10 piezas y dependencias. Luz eléctrica al frente por la avenida Francia. Visítese. Títulos perfectos. Escrituras por don Fco. L. Ferrando. Informes y planos 351 San Martín 361.—BRAVO BARROS y Cía. m9

*CASA EN LOMAS. COLOM-*bres 454, á 1|2 cuadra de Necochea, á 3 de Laprida y á 6 de la estación. Base, $ 7.000.

EL DOMINGO 17 de Marzo, á las 5, en la misma propiedad, 10.28x64 varas. Ad corpus. Tres dormitorios, comedor, cocina, corredores, aguas corrientes, cerco de pared y de alambre tejido al frente, parral y frutales. Renta 840 $ al año. Visítese. Títulos perfectos. Informes, 351 San Martín 361 ó en Lomas, Av. Meeks 66.—BRAVO BARROS y Cía. m10

RIOJA 2028 al 32 ENTRE LA avenida Caseros y Rondeau. A 1 cuadra del parque Patricios y entre todas las actividades de ese importante barrio. Casa de negocio con dependencias para familias. Base 30.000 pesos. Mitad al contado y mitad á 3 años de plazo con garantía hipotecaria y 8 ojo de interés, por semestres adelantados.

EL DOMINGO 17 de Marzo á las 4 en la misma propiedad, 11 varas por 46.09. Ad corpus. Negocio, 2 piezas, patio y pileta. En la venta se incluye la vidriera con soportes de níquel y un ventilador. Luz eléctrica y agua corriente. Visítese. Títulos perfectos. Informes, 351 San Martín 361.—BRAVO BARROS y Cía. m10

*CASA EN FLORESTA. FAL-*cón 4750 entre Medina y White, á 1 cuadra de Rivadavia y á 3 de las avenidas Olivera Lacarra y Provincias Unidas, con tranvías eléctricos. Base $ 7.500, inclusive 3.750 cédulas argentinas.

EL DOMINGO 17 de Marzo, á las 5, en la misma propiedad. 9v23 por 48v50. Ad corpus. Verja y jardín al frente, 3 dormitorios, galería, cocina, bomba y depósito para agua, cañerías de gas, jardín. Construída en cal. Visítese. Títulos perfectos. Informes, 351 San Martín 361.—BRAVO BARROS y Cía. m10

*CASA EN FLORES, ARGE-*rich 59 entre Avenida Rivadavia y Yerbal, á 4 cuadras de la estación y á 5 de la plaza é iglesia, en el verdadero centro de la parroquia. Base $ 15.000 pudiendo continuar el comprador con una hipoteca de $ 12.000 al 8 ojo hasta Junio de 1912.

EL DOMINGO 17 de Marzo á las 3 en la misma propiedad. 12 v. por 48. Ad corpus. Verja al frente, dos piezas, cocina y dependencias. Visítese. Títulos perfectos. Informes 351 San Martín 361.—BRAVO BARROS y Cía. m10

*CASA EN LANUS — JUDI-*cial. En el pueblo General Paz. Calle General Mitre 1062 y 1071 entre Paunero y Córdoba. Orden del juez doctor Lagos, secretario doctor Arturo Pallejá, juicio Enriqueta Olario, con Manuel Martínez y otros, sobre cobro ejecutivo de pesos. Base, retasada $ 3.912.50.

EL DOMINGO 24 de Marzo á las 2, en la misma propiedad. Mide 8m66 por 34m02, ó sean 10 varas por 39v28. Salón para negocio, tres piezas, cocina, galpón de cinc, corredor de mosaico, pileta, pozo con bomba y cañerías, gas, gallinero y otras dependencias. Seña 8 ojo. Comisión 2 ojo. Informes 351 San Martín 361 ó en Lomas, Avenida Meeks 66.—BRAVO BARROS y Cía. m9

*CASA EN LOMAS DE ZA-*mora—Sáenz 239, empedrada, al lado de la avenida Alem y del tranvía eléctrico y á 3 cuadras de la estación. Edificio amplio. Desocupado. Base $ 15.500, mitad al contado y mitad á un año, con garantía hipotecaria y 7 ojo de interés por semestres anticipados.

EL DOMINGO 17 de Marzo, á las 4, en la misma propiedad. 11 varas por 65 en un costado, teniendo en el otro á las 50 varas un martillo á favor de 11 varas por 15. Contrafrente 22 v. Ad corpus. Sala, comedor, 4 dormitorios, baño, despensa, cocina, dos piezas de servicio, aguas corrientes, aljibe con bomba, instalación de gas, dos patios, corredor y fondo con frutales. Visítese. Títulos perfectos. Informes, 351 San Martín 361, ó en Lomas, Av. Meeks 66.—BRAVO BARROS y Cía. m10

TERRENOS

TERRENO EN BELGRANO Un lote de 424 v. c. Avenida del Tejar 2570 entre Monroe y Guanacache. A 2 cuadras de Crámer y á 5 de la estación del F. C. R. Base $ 20 la vara, de la que se deducirán 7.500 cédulas L.

EL DOMINGO 17 de Marzo á las 4 en el mismo terreno. 10 varas por 40v30 en un costado y 44v76 en el otro. Tiene una pieza, otra de madera y galpón. Cerco de alambre tejido. Gas y aguas corrientes al frente. Títulos perfectos. Informes y planos 351 San Martín 361, ó Cabildo 1978.—BRAVO BARROS y Cía. m10

EL PUEBLO DE MARMOL —Los últimos terrenos que constituyen la parte más central de la localidad. Rodeando la manzana destinada para plaza, con frente al tranvía local, á 5 cuadras al Este de la estación, á poco más del centro de Adrogué, á una cuadra de la luz eléctrica y próximos al adoquinado y aguas corrientes. La venta comprende 173 lotes pequeños y 55 fracciones de cuartos de manzana con superficie de 229 á 5.500 varas cuadradas, aparentes para levantar desde la modesta casa de familia hasta la gran residencia veraniega ó bien para especular dividiendo en lotes menores. Mármol ha tomado desde la inauguración del servicio del circuito, un desarrollo é impulso extraordinario, figurando ya, entre los pueblos más importantes de la línea. Actualmente cuenta con 50 trenes diarios de ida y vuelta que le ponen en continua y rápida comunicación con las ciudades de Buenos Aires y La Plata. Los terrenos en venta dán frente á las calles Rosales, Norther, Bynon, Mitre, Canale, Sánchez, Centenario, Buenos Aires, 25 de Mayo y otras y son los que detienen el avance de la edificación hacia ese lado del pueblo, existiendo en su contorno preciosos chalets y edificios modernos. La venta es resuelta, para finalizar una liquidación. Sin base, pudiendo abonarse el precio en la siguiente forma: 10 ojo. al contado y el resto en 9 cuotas semestrales (4 años y 1|2) de 10 ojo c|u., con garantía hipotecaria, y 7 ojo. de interés por semestres anticipados.

El DOMINGO 17 de Marzo, á las 2.30 p. m., en los mismos terrenos. Todas las calles están abiertas y las manzanas alambradas. El día del remate saldrá de Constitución un tren expreso gratis para conducir á los interesados. Títulos perfectos. Escrituras por ante la oficina de don Manuel S. Villegas. Seña 5 ojo, que se deducirá de la cuot. del 10 ojo, que debe abonarse al contado en el acto de escriturar. Comisión 2 ojo. Informes, planos y boletos, 351 San Martín 361 ó en Lomas, Av. Meeks 66.—BRAVO BARROS y Cía. m22

*TERRENOS EN EL CABA-*llito, 3 lotes en las calles Paramaribo y Espinosa, á pocos metros de la avenida San Martín y del tranvía, á 4 cuadras de Bella Vista y con todas las ventajas á su alrededor. Base, $ 9 la vara. Reconocen hipotecas de $ 1.170 á 2.102, pagaderas en cuotas mensuales de 50.88 á 78.29. El excedente al contado.

EL DOMINGO 17 de Marzo á las 4 en los mismos terrenos, 10 varas de frente por 38 á 58 de fondo. Superficies de 330 á 536 v. c. Títulos perfectos. Escrituras por la oficina del señor M. P. Filgueira. Informes y planos, 351 San Martín 361.—BRAVO BARROS y Cía. m10

*ENTRE BELGRANO Y VI-*lla Urquiza. Dos lotes, calle Holmberg entre Olazábal y Blanco Encalada. A 1 cuadra de Donado con tranvía y del bulevar Monroe y á 6 de la estación Coghlan. Base 9 pesos la vara.

EL DOMINGO 17 de Marzo á las 3.30 en los mismos terrenos. Miden 10 varas por 53.76 cada uno. Títulos perfectos. Escrituras por don A. Darmandrail. Informes y planos 351 San Martín 361, ó Cabildo 1978.—BRAVO BARROS y Cía. m10

*ESQUINA EN VILLA UR-*quiza. Guanacache y Miller. A 1 cuadra del bulevard Monroe adoquinado y con tranvía y á 6 de las estaciones de Coghlan y Villa Urquiza. 500 varas en un lote. Venta sin base.

EL DOMINGO 17 de Marzo á las 3 en el mismo terreno. 11v54 á Miller por 31v13 á Guanacache. Títulos perfectos. Informes y planos, 351 San Martín 361 ó Cabildo 1978.—BRAVO BARROS y Cía. m10

TERRENOS EN LOMAS — Cuatro lotes bien situados. Cevallos entre Sarandí y Balcarce, á 3 cuadras del bulevar Alsina, á 4 de la estación y á 5 de la avenida Meeks y del tranvía eléctrico. Rodeados de casas quinta y construcciones modernas. Base $ 4.50 la v., 1|3 parte al contado y el resto á 1 y 2 años con garantía hipotecaria y 7 ojo de interés por semestres anticipados.

EL DOMINGO 17 de Marzo á las 3 en los mismos terrenos. Miden 10 varas de frente por 47 á 57 de fondo. Títulos perfectos. Escrituras por don Manuel Ferreira. Informes y planos 351 San Martín 361, ó en Lomas Avenida Meeks 66.—BRAVO BARROS y Cía. m10

A MARMOL

En tren ordinario: 25 minutos

En tren rápido: 19 minutos

En automóvil: 35 minutos

Desde Temperley, en coche: 8 minutos

Desde Adrogué, á pie: 5 minutos

BRAVO BARROS & Cía.

CAMPOS

*LA COLONIA INDEPEN-*dencia—En el departamento 9 de Julio, provincia de Santa Fe. 12.500 hectáreas, en lotes de chacras, quintas y solares, rodeando la estación Independencia del F. C. C. N., á una legua al Sudeste de la estación y pueblo Tostado, del mismo ferrocarril, y á igual distancia de la estación Portalis. Campos de gran capacidad agrícola, aptos tanto para alfalfares, como para el cultivo de todos los cereales, con tierras vegetales, agua dulce y abundante. Venta con opción, sin base, 20 ojo al contado y el resto en cuatro cuotas iguales á 1, 2, 3 y 4 años, con garantía hipotecaria y 6 ojo de interés anual por semestres anticipados.

EL LUNES 15 de Abril, á las 3 p. m., en nuestro hall, 351 San Martín 361, (Buenos Aires). Después detalles completos. Informes y planos, 351 San Martín 361.—BRAVO BARROS Y Cía. m1

*548 HECTAREAS EN QUIL-*mes. La conocida estanzuela de Goñi, frente por frente á la estación Conchitas del F. C. Sud, línea á La Plata, á 35 minutos de esta ciudad y á igual distancia de Buenos Aires, 548 hectáreas de campo ondulado, de aspecto variado, en los que puede explotarse con todo éxito la agricultura y la ganadería, en sus diversas formas, prestándose así mismo para la formación de un pueblo, dividir en pequeñas quintas, chacras ó una cabaña modelo, dada su extensión y su importante ubicación. Tierras fértiles, pastos tiernos y aguadas permanentes del Río de la Plata al que dan frente y del arroyo Calaria que los cruza y que es navegable por lanchas de 40 toneladas. Como negocio, en cualquier forma que se lo estudie, es no sólo el único sino el de mayor perspectivas que puede ofrecerse á las puertas mismas de la capital. Venta en un lote, por finalizar un condominio, con alambrados é importantes mejoras. Sin base; 1|3 parte al contado, 1|3 parte á un año y 1|3 parte á 2 años con garantía hipotecaria y 7 ojo de interés por semestres anticipados.

EL SABADO 23 de Marzo á las 3 p. m. en nuestro hall, 351 San Martín 361. Lindan con la Destilería Franco Argentina, González, sucesiones de Pereyra y Huergo, la vía del F. C. S. y el Río de la Plata. Alambrados medianeros en su perímetro, con excepción del costado del río, dividido en 6 potreros, con 5 y 6 hilos lisos, postes de quebracho colorado y ñandubay, casa habitación con sala, comedor, escritorio, 4 dormitorios, cocina, corredores, aljibe y pozo, otra casa de altos con 8 piezas, cocina y corredor, otra casa para renta, situada á una cuadra de la estación, con 22 piezas, 11 cocinas, comedor y 2 pozos, que produce 88 pesos al mes, una casa de negocio frente á la estación, ocupada por almacén, con 2 grandes salones, 8 piezas y cocina, que da 80 pesos mensuales, casa de peones de madera y zinc con 4 piezas, galpón de zinc, gallineros, molino con tanque australiano de 22.000 litros, jagüel, corrales, varios canales de desagüe que son navegables y alrededor de 60 hectáreas con plantaciones de sauces, álamos, mimbres y membrillares, en número de 300.000. Existe además una parte alfalfada y algunas canteras de conchilla. Actualmente se dedica á ganadería. Se visita por Conchitas, dirigiéndose allí á don Martín Goñi. Títulos perfectos. Informes y planos, 351 San Martín 361.—BRAVO BARROS Y Cía. m3

*GRAN ESTANCIA EN SAN-*ta Fe. "La Guasuncha" en el departamento San Cristóbal. A legua y media al SO. de la estación Rams, á 4 al NE. de Hersilia, á 4 1|2 al SE. de Ceres (ambas del F. C. C. A.) y á 14 de San Cristóbal. Rodeada de grandes colonias en plena y próspera labor. 10.436 hectáreas de riquísimos campos, los mejores de la provincia, para el desarrollo de la agricultura y la ganadería, con tierras negras vegetales y agua dulce, muy buena, desde 4 metros. El cultivo de cereales y la siembra de la alfalfa, alcanza resultados sorprendentes, habiendo actualmente 1.100 hectáreas alfalfadas y 250 sembradas de maíz. Allí cabe una colonia, una gran invernada, ó un establecimiento de cualquier índole. Venta terminante, por disolución de sociedad, en un lote, con extensos alambrados, valiosas poblaciones, potreros, molinos y todas las mejoras de una gran estancia, pronta á ser explotada. Base pesos 30 la hectárea, debiendo continuar el comprador con 359.430 pesos que reconoce en [illegible] de 449.000 francos [illegible]

hasta Noviembre 8 de 1918 al 7 1|2 y la otra de 159.480 $ pagadera en 3 cuotas iguales, con vencimientos en Abril 29 de 1913, 1914 y 1915, con 7 1|4 ojo de interés. El excedente que resultare de las hipotecas podrá pagarse: 1|3 parte al contado y el resto á 1 y 2 años con garantía hipotecaria y 7 1|2 ojo anual. Todos los intereses pagaderos por semestres anticipados.

EL MARTES 19 Marzo á las 3 p. m., en nuestra hall, 351 San Martín 361. Linda con El Matrero de Simonatti; Curupaity, de Hardy; Los Toldos, de Sibeki; La Primavera, de Lynch; la colonia Zaballa, sucesión de Malbrán y José Lagos. Alambrado en sus cuatro costados con excepción de una parte del ángulo SE. y dividido en 14 potreros con 85.000 metros más ó menos con postes de quebracho colorado, varillas de lapacho, 5 hilos lisos, uno de púa y 19 tranqueras, todo de propiedad del campo y en perfecto estado. Casa-habitación prolijamente construída, 4 habitaciones, baño con instalaciones, cocina con económica, sótano, despensa, terrazas, gasómetros y cañerías, casa de servicio con 2 piezas, cocina, pieza y cocina para peones, galpón de hierro con pileta para salar cueros, dos puestos de material con 1 pieza y cocina, 4 corrales, bretes, bañadero de hacienda con cañerías de 1.000 metros, una población en barro, para colonos, 6 molinos, 2 pozos con malacates, tanques australianos de 150.000 á 300.000 litros con bebidas de hierro y otras mejoras. Montes de quebracho blanco, algarrobo y ñandubay. Los caminos de acceso son excelentes, llanos, de piso firme y uniforme. Se visita indistintamente por Ceres ó Hersilia en esta última estará el coche de la estancia los lunes, miércoles y viernes, á la llegada de los trenes. Títulos perfectos. Informes y planos, 351 San Martín 361.—BRAVO BARROS y Cía. f27

*PUEBLO Y COLONIA LAUN-*tor. — En la Pampa Central, sección 8a., fracción A, parte de los lotes 16 y 25. 5.200 hectáreas divididas en lotes de solares, quintas y chacras, rodeando la estación Luan Toro del ferrocarril Oeste, línea á Victorica y Telén, á 5 leguas al Este de Victorica, á 3 1|2 horas de General Pico y próximos á la línea del ferrocarril Pacífico, de Toay á Victorica y San Rafael, que cruzará á 3 ó 4 leguas al SO. del campo. Launtor es una colonia en plena y próspera explotación y cuenta, entre otros edificios, con escuela y registro civil. Las tierras cubiertas de montes de maderas útiles son, una vez desmontadas inmejorables para el cultivo de cereales y la siembra de la alfalfa, como puede comprobarse en algunas chacras linderas, dedicadas á la agricultura con resultados superiores. El agua se encuentra desde 5 metros. La venta es forzosa, con opción amplia, por liquidación total de la colonia, con las siguientes bases definitivas: los solares, $ 250 cada uno; las quintas $ 100 la hectárea y las chacras, $ 50 y 60 la hectárea. El importe de los solares y quintas se abonará al contado y el de las chacras, 40 por ciento al contado, 30 por ciento á 2 años y 30 por ciento á 3 años, con garantía hipotecaria y 8 por ciento de interés, pagaderos por anualidades adelantadas.

EL DOMINGO 24 de Marzo, á la 1 de la tarde, en la estación Luan Toro, en el local de la administración de la colonia. La división comprende 381 solares con superficie de 1.000 á 1.500 metros cuadrados, 46 quinta de 4 á 10 hectáreas y 55 chacras de 25 á 157 hectáreas. Todos los lotes dan frente á calles y han sido prolijamente medidos y amojonados por el agrimensor don Tomás Doods. Todo está libre, no hay contratos y se podrá entrar á trabajar en seguida. Visítense. Allí en Luan Toro, el encargado de la colonia, señor Tomás Mahón, facilitará informes. Títulos perfectos. Escrituras por la oficina de don Juan Foos Artigas, de Santa Rosa de Toay. Informes y planos, 351 San Martín 361.—BRAVO BARROS y Cía.

HUACACO EN MENDOZA— 57.163 hectáreas en el departamento Beltrán, en su deslinde con la Pampa Central, á 15 leguas al Sur de la colonia Las Malvinas, donde en breve llegará el ferrocarril Oeste, á igual distancia del río Atuel y á 39 leguas al Sur de San Rafael, centro de todas las actividades de esa vasta y valiosa zona. El trazado del ferrocarril á Chile, por el paso del Planchón, cruza estos campos de extremo á extremo, circunstancia que pondrá á esa región, en condiciones ventajosas con respecto á la fácil salida de todos sus productos. Son campos de sierras tendidas, cubiertas de pastos dulces, especia-[illegible]

les para inverne de haciendas, con valles muy pastosos y agua dulce proveniente de las vertientes que se hallan al Este del campo y de varios pozos abiertos en el costado Oeste, donde se encuentra á 3 y 5 metros de profundidad. La agricultura alcanza, también, halagüeños resultados, pudiendo explotarse todos los cultivos de la zona. Venta con opción, en 11 lotes de 5.000 á 6.652 hectáreas, con base de $ 4.60 la hectárea, de cuya suma se deducirán hipotecas de $ 2.100 á 4.700 que los lotes reconocen en cédulas serie Préstamos Convertidos. El excedente se abonará en la siguiente forma: 8 por ciento en el acto del remate, 17 por ciento al escriturar y el resto en 3 cuotas de 25 por ciento cada una, á 1, 2 y 3 años de plazo con 7 por ciento de interés por semestres anticipados.

EL JUEVES 14 de Marzo, á las 3 de la tarde, en nuestro hall, 351 San Martín 361. Se visitan por San Rafael, dirigiéndose al señor Manuel Jesús Mansilla (hijo), quien se encargará de proporcionar los medios necesarios para la inspección. Títulos perfectos. Escrituras por la oficina de don Ireneo E. Collado, dentro de los 30 días del remate. Informes y planos, 351 San Martín 361.—BRAVO BARROS y Cía.

*"LA CECILIA" EN LA PAM-*pa Central — Un establecimiento moderno. En la sección 9a., fracción B, lote 4. 10.000 hectáreas en dos lotes, con alambrados, poblaciones, potreros y mejoras de toda índole. A 5 leguas al SO. de Toay (F. C. O.) y á igual distancia al Oeste de Naicó (F. C. P.) Campos de reconocida feracidad, superiores para la agricultura en general é insuperable para alfalfa, con tierras areno-vegetales y agua dulce, muy buena, desde un metro de profundidad. Venta en 2 lotes de 5.000 hectáreas, entrando en uno de ellos el casco de la estancia "La Cecilia" con todas sus mejoras. Base, $ 48 la hectárea, á plazos largos y cómodos.

El JUEVES 14 de Marzo, á las 3, en nuestro hall, 351 San Martín 361. Linda en conjunto con Molina, Ezeiza, Von Bernard y Ataliva Roca.

LOTE 1: 5.000 hectáreas. Alambrado en todo su perímetro y dividido en 20 potreros grandes y chicos, con 6 y 7 hilos galvanizados, postes de caldén y varillas de hierro, casa habitación de material con 6 piezas, baño y cocina, todo con agua corriente, monte de álamos y frutales, quinta, 600 metros de cañerías, casa de peones de 3 piezas y cocina, cochera, depósitos de frutos y herramientas, carnicería, ramadas, galpón de material, 6 molinos, bombas, pozos, tanques australianos, bebederos, corrales, represas, alfalfares, isletas de caldén, un manantial con agua riquísima y otros detalles. Este lote tiene 90.000 cédulas argentinas y el excedente se pagará, $ 100.000 al contado y el saldo en 3 cuotas iguales con vencimientos en Noviembre 1o. de 1912, 1913 y 1914, con 7 ojo. de interés por semestres anticipados.

LOTE 2: 5.000 hectáreas. Alambrado en todo su perímetro y dividido en 3 potreros, 3 jagüeles, una laguna de agua dulce, parte con monte de caldén, alto y limpio y el resto constituído por un gran valle dedicado actualmente á ganadería. Esta fracción reconoce una hipoteca de $ 115.000 al 8 1|2 ojo por semestre adelantados hasta Diciembre 31 de 1916, pudiendo chancelarse después de Diciembre de 1913 con pérdida de un trimestre. El excedente se pagará $ 100.000 al contado y el resto en 2 cuotas á 1 y 2 años con 7 ojo, por semestres anticipados. A ambos lotes los cruza el camino á Toay, por donde deben visitarse, dirigiéndose á don José S. Mattianda. Títulos perfectos. Informes y planos, 351 San Martín 361.—BRAVO BARROS y Cía.

CHACRA, CRIADERO EN Cañuelas, un notable pedazo de campo, con poblaciones y mejoras de todo género, útiles, máquinas, herramientas y haciendas, 32 hectáreas, 32 áreas, 65 centiáreas, á 30 cuadras al Sur de la estación Cañuelas, cruzadas por la vía del ferrocarril del Sud y con frente á 3 calles. Base $ 30.000 al contado, para vender resueltamente.

EL MIERCOLES 13 de Marzo á las 3 en nuestro hall, 351 San Martín 361. Linda con Francisco Alvarez y calles en medio, con Angel Casares y otros. Cercada en su perímetro con alambre tejido y dividida en varios potreros, casa de 6 piezas, baño, cocina, galpón, gallinero, molino con cañerías, corrales, chiqueros, piletas, bebederos, jardín, quinta, alfalfares y todos los elementos indispensables en [illegible]

un establecimiento de esa índole. En la venta se incluye todo lo que existe en la propiedad, con excepción del mobiliario, habiendo 550 cerdos, 350 aves, 14 yeguarizos, 4 vacas lecheras, arados, rastras, vehículos é infinidad de útiles y enseres, cuyo detalle podrá examinarse en nuestras oficinas. Visítese. Es conocida por de Catalán ó Manuel E. Butti. Títulos perfectos. Informes y planos, 351 San Martín 361.—BRAVO, BARROS y Cía.

CAMPO EN LAS FLORES — Parte de la estancia El Recuerdo. 599 hectáreas de riquísimos campos, cubiertos de una gruesa capa de tierra vegetal, con pastos tiernos naturales y agua dulce á 4 metros. A poco más de una legua al SO. de la estación Vilela y á legua y media al N. de Coronel Boerr, ambas del ferrocarril del Sud. Actualmente está desocupado y se entregará en seguida. Venta en un lote, con alambrados y mejoras. Base definitiva $ 200 la hectárea, pudiendo continuar el comprador con una hipoteca de pesos 23.000 oro sellado ($ 50.000 m|n.) hasta Febrero 4 de 1914 al 8 por ciento por semestres anticipados.

EL SABADO 23 de Marzo, á las 3 en nuestro hall, 351 San Martín 361. Linda con Durañona, Madarieta, Achával y Blaquier. Alambrados medianeros en todo su perímetro con 5 hilos lisos, 1 de púa, postes ñandubay y varillas de hierro y dividido en 4 potreros con 4 hilos lisos, dos de púa y postes de ñandubay; 4 puestos, dos de barro y madera y dos de hierro, todos con dos piezas cada uno, molino, 4 pozos de balde, dos jagüeles, tanque australiano de 150.000 litros, bebida de hierro, tranqueras de madera, monte de árboles de sombra, tiene alrededor de 80 hectáreas de avena. Entre los pastos tiernos predominan la gramilla blanca, alfilerillo, altamiza, trébol y otros de gran valor nutritivo. Para estanzuela, cabaña, invernada ó bien para agricultura, es la fracción más indicada, en razón de su proximidad á Buenos Aires y de las excelentes condiciones de su suelo. Se visita por la estación Vilela, dirigiéndose á don José Vilas. El campo es conocido por de Cousillas. Títulos perfectos. Informes y planos, 351 San Martín 361.—BRAVO BARROS y Cía. m2

CAMPO en BRAGADO — 497 hectáreas que forman parte de la fracción conocida por Los Angeles. A una legua al NE. de la estación Naón del F. C. O. y en una de las zonas más ricas y prestigiosas de la provincia. Terreno llano, tendido, con pastos ricos y agua excelente. Especial para tambo ó invernada. Base definitiva 140 pesos la hectárea, de cuya suma se deducirá una hipoteca de 30.000 pesos al 5 ojo hasta Agosto 3 de 1913, pagándose el resto mitad al contado y mitad á 6 y 12 meses con pagarés hipotecarios y 7 ojo de interés por semestres anticipados.

EL MARTES 19 de Marzo á las 3 en nuestro hall 351 San Martín 361. Linda con la Colonia Los Angeles, José Fernández López y Luis Gasparini. Actualmente está arrendado sin contrato á razón de 4.200 pesos al año, pudiendo dar mucho más. Se visita por Naón, dirigiéndose á don Luis Gasparini, quien facilitará la inspección. Títulos perfectos. Informes y planos, 351 San Martín 361.—BRAVO BARROS y Cía.

*17.351 HECTAREAS en SAN-*tiago del Estero. — Judicial. — En el departamento Copo I, (hoy Copo) á 11 leguas al Norte de Tintina del F. C. C. N. (ramal de Añatuya al Chaco), á 5 leguas al mismo rumbo del F. C. á los campos de Haase y á igual distancia de la línea en construcción de Metán á Barranqueras. Son campos de porvenir cercano, situados en el centro de una región importante, que cuenta con valiosos obrajes y establecimientos ganaderos. Venta en 2 lotes de 6881 y 10.469 hectáreas. Orden del juez doctor González del Solar, secretaría Oderigo, testamentaría de don Tristán A. Malbrán. Base $ 6.67 la hectárea, 1|3 parte al contado, 1|3 parte á un año y 1|3 parte á dos años, con pagarés hipotecarios y 8 ojo de interés por semestres anticipados.

EL SABADO 20 de Abril á las 3, en nuestro hall, 351 San Martín 361. Lindan con Santamarina, Díaz Valdez y el fisco. Comprenden la suerte 8 y parte de los 7, 5 y 2. Tienen bosques de quebracho colorado y otras maderas de productiva explotación. Se visitan por Tintina. Seña 8 por ciento. Comisión 2 ojo. Informes y planos, 351 San Martín 361.—BRAVO BARROS y Cía.

*32.336 HECTAREAS en SAN-*tiago del Estero. Por orden judicial. Los campos de Malbrán, en los departamentos 28 de Marzo y General Belgrano, á 30 cuadras al Oeste de la estación Real Sayana, á 1 1|2 leguas al mismo rumbo de Casares, á 2 al Sur de Icaño, á 4 1|2 al Oeste de Pinto y á 5 al mismo rumbo de Malbrán, todas del F. C. C. A. Tierras altas, con inmensos bosques de quebracho colorado y otras maderas de valor, teniendo además grandes abras, en las que predominan los pastos de engorde. Venta en 8 lotes con superficies de 2.440 á 4.884 hectáreas. Orden del juez doctor González del Solar, secretaría Oderigo, testamentaría de don Tristán A. Malbrán. Base $ 24 la hectárea, 1|3 parte al contado, 1|3 parte á un año y 1|3 parte á dos años de plazo con pagarés hipotecarios y 6 ojo de interés pagaderos por semestres anticipados.

EL SABADO 20 de Abril á las 3, en nuestro hall, 351 San Martín 361. Lindan en conjunto con Bacasniop, Gartland, Couza, Taboada, Willers, del Sel, el fisco y Puerta del Garabato. Comprenden las suertes 6, 10, 12, 30 H. y 31 C. Son tierras fértiles, aptas para agricultura y ganadería, con agua excelente como lo comprueban los diversos pozos que allí existen. En los montes se encuentran el quebracho colorado y blanco, algarrobo negro y otras maderas de gran precio en el mercado. Se visitan por las estaciones indicadas. Seña 8 ojo. Comisión 2 ojo. Informes y planos, 351 San Martín 361.—BRAVO BARROS y Cía. m5

CAMPO en SANTIAGO DEL Estero. 14.733 hectáreas en un lote. Departamento General Belgrano, paraje denominado Chaco Chico, á 6 leguas al SO. de la estación Malbrán, á 9 al Oeste de Argentina y á poco más de una legua al Este del río Dulce. Campos de toda aplicación, con 3000 hectáreas más ó menos de valiosos montes de quebracho blanco y colorado y otras maderas de gran utilidad. Base 20 $ la hectárea, 1|3 parte al contado y el resto en 3 cuotas iguales, á 1, 2 y 3 años de plazo, con garantía hipotecaria y 7 por ciento de interés por semestres anticipados.

EL JUEVES 28 de Marzo, á las 3, en nuestro hall, 351 San Martín 361. Linda con Olivos, Freitas, Marechal, Herederos Tejera, Dupuy, Argañaraz y doctor Jiménez Beltrán. Se visita por la estación Malbrán, dirigiéndose allí al señor Ginés Pujol, quien facilitará los medios para la inspección. Títulos perfectos. Escrituras dentro de los 30 días del remate. Informes y planos, 351 San Martín 361.—BRAVO BARROS y Cía.

*ARRENDAMIENTO EN VI-*llarino.—5.000 hectáreas en un lote. A 3 leguas al Sur de la estación Médanos del F. C. del Sud y á poco más de una hora de la ciudad de Bahía Blanca. En medio de colonias y estancias importantes. Arrendamiento por el término de 4 años, para agricultura ó ganadería. Base $ 4 la hectárea, pagaderas por semestres anticipados con fianza á satisfacción.

EL VIERNES 29 de Marzo á las 3, en nuestro hall, 351 San Martín 361.—Es la mitad del lote 65, que figura en los planos á nombre de López Lecube. Está alambrado en todos sus costados. Títulos perfectos. Informes y planos, 351 San Martín 361.—BRAVO BARROS Y Cía. m10

*"SAN GREGORIO", EN CO-*rrientes. Judicial. Parte de los reputados campos de Urquiza, en el departamento Monte Caseros, sección 4a., con amplio frente al río Uruguay, por el que pueden exportarse ventajosamente los productos. 3.109 hectáreas 30 áreas 14 centiáreas en un lote. Orden del juez de Concepción del Uruguay, doctor Manuel A. Córdoba. A cargo interinamente del juzgado del doctor Bartolomé García, secretario don Bernardo G. Caffa, testamentaría del capitán general don Justo José de Urquiza. Base, 65 pesos la hectárea.

EL MIERCOLES 27 de Marzo á las 3, en nuestro hall, 351 San Martín 361. (Buenos Aires). Mide 2.660 metros en el costado Norte, por donde linda con doña Teresa Urquiza de Sáenz Valiente; 9.010.50 metros en el Este, lindando con la sucesión de don Adolfo Lamas y 9.808 metros al Oeste, lindando con doña Dolores Urquiza de Sáenz Valiente, siendo irregular la línea del Sur, por donde limita con el río Uruguay. Seña 10 ojo. Comisión 2 ojo. Títulos en autos, donde podrán ser examinados antes del remate. [illegible]

CAMPO EN SANTIAGO DEL Estero.—Judicial. 1.361 hectáreas en el departamento General Belgrano, á 3 leguas al Oeste de las estaciones Margarita y La Rubia, y á 10 al mismo rumbo de Arruffó, todas del F. C. C. A. Frente á las colonias Hersilia y Alpina. Orden del juez doctor González del Solar, secretaría Oderigo, testamentaría de don Tristán A. Malbrán. Base, $ 2.67 la hectárea. Al contado.

EL SABADO 20 de Abril, á las 3 de la tarde, en nuestro hall, 351 San Martín 361. Linda con sucesión Cáceres, sucesión Ross Abellyra y Anchorena. Es parte de la suerte 75, sección 3a. Seña, 8 por ciento. Comisión, 2 por ciento. Informes y planos, 351 San Martín, 361.—BRAVO BARROS y Cía.

Rodolfo Collet

POR ORDEN DEL BANCO Español del Río de la Plata. Avenida San Martín, á pocos metros de la avenida Bella Vista y al lado de la esquina de la calle Médanos. Lindísimo lote de terreno situado en el punto de más progreso y significación de ese importante barrio, rodeado de edificios modernos y con tranvías para todas direcciones. Mide 10.58 varas de frente al Nordeste, 52.42 varas en el costado Sureste, 48.85 varas en el Nordoeste y 11.18 varas en el contrafrente ó sea una superficie de 535.16 v. c. Base 7 pesos la v. c. El remate tendrá lugar en el mismo terreno.

EL DOMINGO 17 de Marzo á las 4.30 p. m. Seña 8 ojo. Comisión 2 ojo. Más datos, San Martín 142.—Rodolfo Collet. m9

*EN EL BARRIO DE PALER-*mo, entre las avenidas Santa Fe y Rivera. A plazos. Casita calle San Salvador 1909 al lado de la esquina de Andrés Arguibel. Con adoquinado pago al frente y rodeado de edificación moderna. Mide el terreno 9 varas de frente al Sur por 28.12 varas de fondo. Consta de 2 piezas de material y una pieza chica, patio de mosaico, pozo con bomba, de semisurgente, parral fondo con árboles y w. c. Base 6.000 pesos. Pagadero mitad al contado y la otra mitad á un año de plazo con garantía hipotecaria y 7 ojo de interés anual. El remate tendrá lugar en la misma propiedad.

EL DOMINGO 17 de Marzo á las 3.30 p. m. Títulos perfectos, la escritura será otorgada por el escribano, señor Pedro Carpy, calle San Martín 142. Seña 8 ojo. Comisión 2 ojo. Más datos, San Martín 142.—Rodolfo Collet. m11

O. E. ACCAME

490—RECONQUISTA—490

JUDICIAL— TERRENO EN el Rosario, calle Buenos Aires, frente á San Francisquito, compuesto de 259.80 metros de frente por 259.80 metros de fondo ó sea un total de 67.496.04 metros cuadrados, tasado en 20.248.81 pesos. Base las dos terceras partes ó sea 13.499.21 pesos, linda por el Norte con N. Albarracín; por el Este con Francisco Benegas, por el Sur con los herederos de Bartolomé Roldán y por el Oeste con Ortiz. Por orden del señor juez doctor Balarino, secretaría del doctor Jacinto Fernández, en el juicio testamentario de la señora María Funke de Napp, existiende un juicio de reivindicación del Banco Hipotecario Nacional por una parte de este inmueble que tramita en el Rosario, juzgado del doctor Eugenio Pucci Beuza, secretaría Echeverría. Más datos en esta capital, secretaría del doctor Jacinto Fernández ó al martillero O. E. Accame, Reconquista 490.

EL JUEVES 14 de Marzo á las 3 en mi escritorio. m11

Cosme Ferrazzo

San Martín 486 y Lavalle 1346

40 LOTES y 2 CASAS, CON frente á la importante avenida Provincias Unidas, próximamente con adoquinado y tranvía eléctrico desde plaza Mayo y calles Ramos Mejía, Tapalqué, Bragado y otros. Lindando con las Lomas del Mirador, paraje lo más alto y de gran porvenir, en donde la edificación adelanta día á día y la valorización aumenta. Base $ 8 por mes el lote en 80 meses, sin interés y las 2 casas con frente á la avenida Provincias Unidas. Constan de 2 y 3 piezas c|u., galería, cocina, mosaicos, y demás comodidad. Sin base, pagadero 20 por ciento al contado y el resto á 1, 2 y 3 años de plazo.

EL DOMINGO 17 de Marzo, á las 2.30 p. m. Sobre los mismos terrenos. Seña 2 mensualidades y 3 por ciento de comisión en el acto del remate y 2 mensualidades al retirar el título provisional. Títulos definitivos al pago de 20 mensualidades. Tranvía gratis de plaza Mayo, Victoria y Balcarce de 1.30 á 2 p.m. que se podrán tomar por Paseo Colón, San Juan, Boedo, C. Calvo, Río IV y Provincias Unidas hasta Murguiondo, en donde habrá carruajes para la concurrencia, los que deseen visitar los terrenos ante del remate, tomarán el tranvía 42 en combinación el 45 y 48, y bajar en Provincias Unidas y Murguiondo, y á pocas cuadras al Oeste quedan los terrenos. Pidan planos y datos, San Martín 486, Lavalle 1346 y Rivera 1260 U. T. 1208 Avenida. — Cosme Ferrazzo. m10

V. Virginillo

Avdas. ALVAREZ THOMAS y Palpa núm. 2580, al lado del tranvía 96 y 97, y 2 cuadras del bulevar Federico Lacroze. Propiedad moderna, consta de comedor y 3 dormitorios, cuarto de baño, cocina, w. c., galería, edificio preparado para altos, con cancel, vestíbulo y demás; paraje de renta.

EL DOMINGO 17 de Marzo, á las 3 p. m. Sin base. Venta por división de condominio. Informes San Martín 22, ó Giribone 9. 1p

Avda. CHORROARIN 1490 y Alvarez Thomas, con tranvía 96, en 24 mensualidades de plazo. Buena propiedad de tres piezas, w. c., plantas y demás, recomiendo el paraje y situación, frente y al lado de 3 importantes avenidas. Base 3500 pesos.

EL DOMINGO 17 de Marzo, á las 2.30. Informes, San Martín 22. 1p

ALVAREZ THOMAS y EL Cano. Precioso terreno frente á esta importante avenida. Base 500 $, y el resto en 36 mensualidades.

EL DOMINGO 17 de Marzo, á las 5 p. m. Informes San Martín 22, ó Giribone 1911.—V. Virginillo. 1p

CAPURRO y GONZALEZ

*EN ADROGUE. UN TERRE-*no notablemente ubicado, calle Seguí (hoy Mitre) entre Macías y Demaría. En la ubicación de mayor valor. A 1 1|2 cuadras al Este de la estación, á una del hotel La Delicia y 2 de la plaza Almirante Brown, lindando con la casa quinta de Azqueta, con adoquinado y alumbrado eléctrico al frente, amplias dimensiones. Mide 20 varas frente por 56.88 de fondo. Venta á liquidar. Sin base, á plazos.

EL DOMINGO 17 de Marzo á las 4.30 en el mismo. Está cercado, tiene vereda. Títulos perfectos. Seña 8 ojo. Comisión 2 ojo. Planos é informes en nuestra casa San Martín 60.—Capurro y González. m10

*EN ADROGUE — 2 ESPLEN-*didos lotes, calle Rosales entre Valentín Alsina y bulevar Rodríguez. Son los lotes números 16 y 17 de la manzana 13 del plano de los terrenos del parque Demaría. A 6 cuadras de la estación y 3 del bulevar Seguí, frente á los chalets de los señores Casamejor y Debarre, terrenos altos. Miden 12 varas de frente por 66.13 de fondo, cada uno, con la ínfima base de $ 3 la vara á plazos, sin interés.

EL DOMINGO 17 de Marzo á las 4 en los mismos. Están cercados de alambre tejido, árboles frutales. Títulos perfectos. Seña 8 ojo. Comisión 2 ojo. Planos é informes en nuestra casa, San Martín 60.—Capurro y González. m12

G. BARBOSA Y CIA.

EN MARTINEZ — COMO judicial por división de condominio entre herederos, mayores de edad. La quinta de Vallet sobre la avenida Santa Fe (hoy Canuario) adoquinada en toda su extensión desde la capital hasta el Tigre, con jardines, luz eléctrica y tranvía (en construcción) por su frente, lindando con el palacio del doctor M. Martín y Omar, 22 manzanas de tierra divididas en lotes y cuartos de manzanas con frente á las tres importantes bulevares Eduardo Costa, Santa Fe y camino á San Fernando. La única fracción que faltaba subdividir en el aristocrático, hermoso y saludable pueblo de Martínez, terrenos altos y perfectamente ubicados. Los adelantos de este pueblo se notan día á día, su servicio de trenes á la capital es inmejorable pues cuenta con más de 70 trenes diarios. Los trabajos del tranvía eléctrico, por la calle Santa Fe están muy adelantados, además se tramita la aprobación de varios ramales de esta empresa para unir Martínez con los demás pueblos circunvecinos. El adoquinado de sus principales calles está decretado y el radio de luz eléctrica será extendido, todo lo que indudablemente traerá nuevos adelantos y valorización sobre los que al presente tienen estos terrenos.

EL DOMINGO 31 de Marzo á la llegada del tren gratis que saldrá de Retiro (viejo) á la 1.35 p. m. remataremos estos terrenos. Sin base, á tanto la v. c., pagadero en importe en las siguientes condiciones: 10 por ciento al contado y el resto en cuatro cuotas iguales á 6, 12, 18 y 24 meses de plazo. Sin interés y escrituras definitivas por ante el escribano señor César Rodríguez Portal, Rivadavia 614. Seña 8 ojo. Comisión 2 ojo. Planos [illegible]

V. S. Lobato & Cía.

CASAS

*EN LOMAS — F. C. S. — PA*so, esquina Santiago del Estero, 4 casas nuevas, muy bien situadas, en barrio importante, totalmente poblado y que progresa mucho. Cada casa reconoce una hipoteca al Banco de la Provincia de Buenos Aires, que vence el [illegible] de Diciembre de 1914, con 8 ojo de interés anual, y con las que deberán continuar los compradores: la esquina por [illegible] pesos y las otras casas por [illegible] pesos cada una. El saldo hasta el precio de compra podrá pagarse mitad al contado y el resto á 6, 12 y 18 meses de plazo, con hipoteca al 8 por ciento. Título perfecto. Escrituras por la oficina del señor Cayetano J. Ibarguren.

EL DOMINGO 17 de Marzo, á las 4, venderemos:

PASO ESQUINA SANTIAGO DEL ESTERO: mide por [illegible] varas. Gran salón de negocio, 2 habitaciones, cocina y w. c., entrada para carro. Base 7.000 pesos. Con frente á Santiago del Estero, 3 casas iguales, edificadas en terreno de 10 varas por [illegible] y compuesta cada una de verja de material y hierro al frente, 2 habitaciones, comedor, cocina y w. c. Base, $ 4.000 cada una. Todas están bien construidas y tienen cielos rasos y pisos de pino, galería de mosaico, la esquina con frentes imitación piedra, aguas corrientes, etc. Seña 8 ojo. Comisión 2 ojo. Informes, San Martín 48.—V. S. LOBATO y Cía. m8

JUDICIAL — EN FLORES — Directorio 2423 entre Rivera Indarte y Pedernera. Una casita muy bien situada, á 4 cuadras de Rivadavia y de la plaza é iglesia. Base 13.800 pesos. Orden del señor juez doctor Jerónimo Balarino, secretaría de Carlos D. Bollini en el juicio ab intestato de don Adolfo Diego Madrazo. Títulos perfectos.

EL DOMINGO 17 de Marzo á las 4. Mide 17.45 metros de frente por 14.72 de fondo (20.15 varas por 17). Tiene dos salas al frente, 2 dormitorios, 1 pieza chica, cocina y w. c., jardín, parrales y aljibe con bomba, cielos rasos de yeso, carpintería de cedro, pisos de pino tea, patio y corredores de baldosa y mosaico, aguas corrientes, luz eléctrica sobre la avenida Directorio, etc. Seña y á cuenta de precio 8 ojo. Comisión 2 ojo. Informes, San Martín 48.—V. S. LOBATO y Cía. m8

*LACARRA 878, ENTRE RE*medios y Arrecifes. Una linda casita, bien ubicada, á 4 cuadras de Provincias Unidas y á 3 de la estación del tranvía y del adoquinado. Base $ 7.000, incluso una hipoteca de 4.000 cédulas argentinas, con las que puede cargar el comprador tomándolas al tipo de plaza. Título perfecto.

EL DOMINGO 17 de Marzo, á las 3.30. Mide 10 varas por 36 y se compone de 3 piezas, comedor, cocina y w. c. Tiene verja de material y hierro al frente, cielos rasos de yeso, pisos de pino tea, galería de mosaico, pozo con bomba, etc. Seña 8 por ciento. Comisión 2 ojo. Informes, San Martín 48.—V. S. LOBATO y Cía. m10

JUDICIAL. THAMES 1368

entre Guayanas y Cabrera, con adoquinado al frente y á una cuadra de Rivera, con tranvías. Casa con gran terreno, en barrio que se ha valorizado mucho. Base pesos 18.871.67. Al contado. Título perfecto.

EL DOMINGO 24 de Marzo, á las 4.30 en la misma propiedad. Orden del señor juez doctor Tristán M. Avellaneda, secretaría del doctor Gastón F. Tobal, en el expediente Berra Juan Julio contra Angel Ristroll por cobro de pesos. El terreno que ocupa la finca mide 9.75 metros de frente por 43.40 metros de fondo, ó sean 11.26 varas por 50.11; el edificio lo componen: un galpón de cinc de 9.35 metros por 12, sobre cabriadas de hierro, con un altillo con piso de pino de tea, 2 habitaciones grandes, una chica, cocina y w. c. con mampostería de cal, revoques, techos de cinc, cielos rasos de yeso, pisos de pino tea, puertas de pino y corredor de mosaico, otro galpón al fondo de 9.35 por 9.20 metros con techo de cinc y también con altillo, pozo con bomba, gas, etc. Al frente: pared de 3 metros de altura con portón y puerta de hierro. 8 ojo á cuenta de precio. Comisión 2 ojo. Informes, San Martín 48.—V. S. LOBATO y Cía. m10

AL LADO DE SAN JUAN — Corralón, con permiso municipal. Calle Treinta y Tres 1070, entre la avenida San Juan y Cochabamba, con adoquinado pago al frente. Ubicación importante, que garantiza alto interés al capital que en el negocio se coloque. Base $ 11.000. Título perfecto.

EL DOMINGO 17 de Marzo, á las 5.30. Mide 20 varas por 35. Tiene entrada adoquinada para coches, caballerizas, pesebres, 2 piezas grandes con pisos de pino tea, otra más chica, cocina, pozo con bomba, w. c., portón de hierro, etc. Seña 8 por ciento. Comisión 2 ojo. Informes, San Martín 48.—V. S. LOBATO y Cía. m10

EN FLORES—TANDIL 3039

entre San Ramón y Quirno, á una cuadra de Directorio y á 3 de Provincias Unidas. Rodeado de edificios que aumentado su número en poco tiempo, muy pronto formarán un barrio moderno, interesante, que progresará á la par de todos los que forman la parroquia de Flores. Base $ 4.000 al contado. Título perfecto.

EL DOMINGO 17 de Marzo, á las 4.30. Edificada á estilo chalet (norteamericano), en terreno de 10 varas por 39.50, se compone de 3 piezas, despensa, cocina, w. c., galería, pisos de pino tea, puertas de hierro y alambre, camino de ladrillos, pozo con balde, cerco de alambre tejido, etc. Renta $ 35. Puede visitarse. Seña 8 por ciento. Comisión 2 ojo. Informes, San Martín 48.—V. S. LOBATO y Cía. m10

*CASA HABITACION moder*na, en Flores. Calle Neuquén 2679, entre Bolivia y Condarco, á una cuadra de Sud América (adoquinada) y una también, al centro, de Gaona. Barrio que, como todos los de esa interesante parroquia, progresa rápidamente y continuamente se edifica. Base $ 10.000. Título perfecto. Ad corpus.

EL DOMINGO 17 de Marzo, á las 5. Mide 10 varas por 25. El edificio, nuevo en cal, con frente imitación piedra y balcones, se compone de sala, 4 habitaciones, cuarto de baño con w. c., cocina y una pieza en altos; galería de material con columnas de hierro, cielos rasos de yeso, pisos de pino tea, zaguán y patio de mosaico, puertas de cedro, celosías de cedro en los balcones, pozo con bomba y depósito. Se entregará desocupada. Seña 8 ojo. Comisión 2 ojo. Informes, San Martín 48.—V. S. LOBATO y Cía. m10

TERRENOS

AVENIDA SAN JUAN 4025, entre Artes y Oficios y Treinta y Tres. Terreno de excelentes dimensiones, sobre esa hermosa avenida, adoquinada y con jardines en medio, en la que á diario se levantan construcciones modernas y de importancia, como lo exige el creciente adelanto del barrio. A 4 cuadras de Boedo. Entre edificios. Base $ 28 v. c., debiendo quedar del importe $ 12.000 en hipoteca hasta el 1o. de Junio próximo con 8 ojo de interés. El saldo al contado. Título perfecto.

EL DOMINGO 17 de Marzo, á las 5. Tiene 10 varas por 58, medidas muy especiales para edificar una espléndida casa para habitar ó una gran propiedad de renta. Cualquiera de las dos construcciones tiene allí su justa ubicación. Seña 8 ojo. Comisión 2 ojo. Informes, San Martín 48.—V. S. LOBATO y Cía. m10

EN MIRA MAR—LA MITAD de la fracción B. de la chacra número 13. Para vender subdividiendo en lotes; la proximidad á la estación del F. C. Sud, de la que dista diez cuadras, es garantía de progreso y además asegura el éxito de la operación. Venta en block, á tanto la vara cuadrada, sin base y al contado, para liquidar. Título perfecto.

EL JUEVES 21 de Marzo, á las 4, en nuestro salón de ventas, San Martín 42. Es la mitad NE. de la fracción indicada, compuesta de dos manzanas que, en conjunto, forman una superficie de 24.198.80 varas cuadradas. Seña 8 ojo. Comisión 2 ojo. Planos y otros informes, San Martín 48.—V. S. LOBATO y Cía. m10

*EN MARTINEZ — UNA frac*ción para subdividir. A plazos. 22.000 va. en ubicación de gran porvenir donde la especulación es de seguro buen resultado, como lo prueban las brillantes ventas en lotes realizadas en los terrenos vecinos. Sobre el camino á San Fernando, también conocida por avenida de la Tahona, formando esquina á la calle Pueyrredón. Frente á la casa de negocio de Salvi. Lindando con la Villa Escalada y á poca distancia de la avenida Santa Fe. Base pesos 1.20 la v. c., pudiendo pagarse el importe, tercera parte al contado, tercera parte á 6 meses y tercera parte á un año, con pagarés hipotecarios y 8 ojo de interés anual. Título perfecto. Posesión inmediata.

EL JUEVES 14 de Marzo á las 4 en nuestro salón de ventas, San Martín 42. El terreno tiene 121.74 varas de frente al camino real á San Fernando por 189.16 varas de fondo y frente á Pueyrredón, 175.09 varas en un costado y 136.21 en otro; todo lo que forma una superficie de 22,027.47 varas cuadradas. Visítese, para convencerse de la oportunidad del negocio y del óptimo resultado que luego se obtendría. Seña [illegible] por ciento. Comisión 2 ojo. Otros informes y planos, San Martín 48.—V. S. LOBATO y Cía. m3

EN MIRAMAR — EN LA sección 4a. Una esquina en la manzana RR., con frente á la avenida Pueyrredón, á 3 cuadras de la plaza principal y centro del pueblo. Base $ 2.50 la vara cuadrada, mitad al contado y mitad á seis meses sin interés, con pagaré hipotecario. Título perfecto.

EL JUEVES 21 de Marzo, á las 4, en nuestro salón de ventas, San Martín 42. Mide el terreno 20 varas de frente á una [illegible]

EL TERRENO IDEAL PARA edificar. Buena ubicación, amplio frente y reducida superficie. Se adquiere con insignificante desembolso, con poco capital, se levanta una construcción para renta, que producirá alto interés. Calle Mathen 640, al lado de la esquina de Méjico y á una cuadra de los bulevares Belgrano é Independencia. Base, $ 10.000 en hipoteca, con la que deberá continuar el comprador, por 2 años al 8 ojo y del excedente de esa suma podrá abonarse la mitad á 6 meses de plazo con 8 ojo anual y pagaré hipotecario, y la otra mitad es el único pago que deberá hacerse al contado. Título perfecto. Posesión en seguida.

EL DOMINGO 17 de Marzo, á las 4. Mide 14 varas de frente por 10.87 en un costado y 9.47 en el otro. Se presta con grandes ventajas para construir un grupo de casitas. Hay cloacas. Está entre buenos edificios y tiene adoquinado pago al frente, gas y luz eléctrica. Seña 8 ojo. Comisión 2 ojo. Informes, San Martín 48.—V. S. LOBATO y Cía. m10

LARRAZABAL entre ARECO y Chascomús. Terreno con gran frente, á 3 cuadras de la avenida Provincias Unidas y del tranvía y á 1 de la avenida Directorio, en un barrio en el que siempre se edifica y constantemente progresa. Próximo á los Nuevos Mataderos. Al lado de edificio. Venta sin base y al contado, para liquidar. Título perfecto.

EL DOMINGO 17 de Marzo, á las 3 en el mismo terreno. Tiene 13.68 varas de frente por 47.50 de fondo en un costado y 45.96 en otro. Superficie 639.80 varas cuadradas. Seña 8 ojo. Comisión 2 ojo. Informes, San Martín 48.—V. S. LOBATO y Cía. m10

EN MAR DEL PLATA — EL saldo de la Villa Colón. En 60 mensualidades. 27 manzanas en 108 lotes de 50 varas por 50 ó sea 2.500 varas cuadradas cada uno, que corresponden á las chacras 117 y 167 con frente á los bulevares Pedro Luro y Constitución, (este último que las une directamente con la plaza España) y á otras calles públicas ya cedidas á la municipalidad. Es tierra alta, de gran porvenir por la importancia de la avenida Pedro Luro que es la que conduce, pavimentada de asfalto, desde la rambla hasta la estación Mar del Plata (Norte). Los nombres de los compradores en el primer remate, que aparecen en el plano y entre los que figuran los señores Emilio Meyer Pellegrini, doctor Adolfo Salas, doctor Alfredo Hudson, Víctor Degreef, Narciso Agüero, ingeniero Ricci, Luis Poriña, Hernán Ortega Belgrano, Almeira Hnos., Julio Livraghy, Federico Benavides, Juan F. Aparicio, Ventura Facio, Duhert de Musin, María G. del Valle y Juan C. Guignes, ofrecen la última y más eficaz recomendación de este negocio. Base, $ 10 mensuales por cada lote ó cuarto de manzana, en 60 mensualidades sin interés. Título perfecto.

EL MIERCOLES 27 de Marzo á las 4 en nuestro salón de ventas San Martín 42. Se exigirán cuatro mensualidades de seña en el acto del remate y nuestra comisión de 2 por ciento. Las mensualidades restantes se abonarán en nuestra casa, á contar desde el 1o. de Abril próximo. Se otorgarán las escrituras una vez pagadas 12 mensualidades, ante los escribanos Eliseo Parada en Mar del Plata ó Prudencio Lavista en Buenos Aires. Informes y planos en nuestra casa, San Martín 48 ó en la sucursal en la rambla de Mar del Plata. — V. S. LOBATO y Cía. m11

CAMPOS

CHACRA EN CAMPANA — Lindando con el frigorífico. Sobre el camino á Capilla del Señor, á 1 y media leguas de la estación. Tierra alta de primer orden, apta para agricultura. Base 8.000 pesos al contado. Título perfecto. Posesión inmediata.

EL JUEVES 21 de Marzo, á las 4, en nuestro salón de ventas, San Martín 42. Son 24 hectáreas, 79 áreas y 94 centiáreas, que lindan con el frigorífico, el arroyo Morejón, con José Lino Díaz, Juana Cufré y Fernando Pacheco. Puede visitarse por Campana. Es conocido por de Cufré. Seña 8 ojo. Comisión 2 ojo. Planos é informes, San Martín 48.—V. S. LOBATO y Cía. m8

*"EL TREBOLAR", EN BRA*gado. 2.679 hectáreas en el nuevo partido de General Viamonte (Los Toldos hasta hace poco) que antes pertenecía al partido de Bragado, próximo al deslinde con éste, y con la estación San Emilio del F. C. O. (línea Bragado á Los Toldos y Lincoln) frente mismo al campo. Es demasiado conocida la bondad de las tierras de esa zona, excelentes todas para agricultura ó ganadería, para que nos detengamos á llamar la atención de los interesados sobre este punto; al enunciar la ubicación del campo, hacemos su mejor recomendación. Base $ 295 la hectárea. El pago se hará en esta forma: dos hipotecas á favor de la Compañía Agrícola é Hipotecaria Argentina, que vencen en Mayo de 1916 y con las que cargará el comprador: una por 770.000 francos ($ oro 154.000) al 7 1/2 ojo anual y otra por 242.000 francos ($ oro 48.400) al 8 1/2 ojo anual; el saldo podrá abonarse: $ 180.000 al contado, $ 100.000 al 1o. de Junio de 1913 con 7 ojo de interés anual y el resto el 1o. de Junio de 1914, también con 7 ojo anual. Todos los intereses por semestres anticipados. Título perfecto.

EL MARTES 2 de Abril, á las 4 de la tarde, en nuestro salón de ventas, calle San Martín 42. Son 2.679 hectáreas, 10 áreas y 51 centiáreas, que lindan: al NE. con R. de Serigé y herederos de Rufo Fernández; al SE. con Salaberry, Lalor y Bercetche; al SO. vía del F. C. O. en medio, con Meyer Hnos., y al NO., con José M. Fernández. El campo está dividido en 18 potreros, con sus alambrados respectivos y postes de ñandubay, tiene una casa de material de 5 piezas y dependencias, gran galpón y 3 puestos, también de material, 9 molinos y 9 malacates, piletas de material y tanques australianos. Para visitarlo, en la estación San Emilio habrá siempre coche disponible para los interesados. Seña 8 ojo. Comisión 2 por ciento. Planos y mayores informes, en nuestra casa, San Martín 48.—V. S. LOBATO y Cía. m10

S. A. Cremona

*A 1 CUADRA DE LA EN*trada principal de los Nuevos Mataderos en Nueva Chicago, 4 lotes incluso la esquina, Jachal y Arrecifes, cada uno de 10 por 25 varas, á una cuadra de las avenidas Chicago y San Fernando con eléctrico, el terreno está cercado de tejido y vereda con luz eléctrica al frente, barrio todo edificado y lo más valioso. Sin base á tanto la vara cuadrada, pagadero: 3a. parte al contado y el resto á 6 y 9 meses de plazo, sin interés, escrituras ante el escribano Silvano.

EL DOMINGO 17 de Marzo á las 3. Sobre el mismo. Seña 8 ojo. Comisión 2 ojo. Planos, San Martín 56 (altos). m10

*TERRENO ESQUINA LACA*rra y Areco en Floresta, á 2 cuadras de Provincias Unidas con eléctrico y frente al futuro parque Olivera, recientemente adquirido por la municipalidad. Mide 13 varas á Lacarra y 19 á Areco, barrio de inmenso porvenir. Sin base.

EL DOMINGO 17 de Marzo á las 4. Seña 8 ojo. Comisión 2 ojo. m10

*TERRENO IDEAL — BULE*var Directorio entre Lacarra y Laguna frente al parque Olivera, al lado del 3944. Mide 10 varas por 31.80. Sin base.

EL DOMINGO 17 de Marzo á las 4.30. Seña 8 ojo. Comisión 2 ojo. m10

TERRENO EN FLORESTA, calle Moreto entre Areco y Tapalqué á una cuadra de Provincias Unidas con eléctrico, barrio edificado de 10 varas por 43. Sin base.

EL DOMINGO 17 de Marzo á las 5. Seña 8 ojo. Comisión 2 ojo. Datos, San Martín 56 (altos).—S. A. Cremona. m10

L. Debernadis

*EN FLORES OCHO PRE*ciosos terrenos sobre las calles Segunda Merlo entre San Pedrito y Quirno, tres lotes; Merlo entre Quirno y San Ramón, dos lotes; Monte entre Lafuente y Quirno un lote; Lafuente entre Monte y Junta un lote y Junta entre Lafuente y Quirno otro lote con dimensiones excepcionales y ubicados entre edificios y la mayor parte de ellos con cerco y vereda. Están á tres cuadras de la avenida Directorio con tranvía y adoquinado que muy pronto llegará hasta la avenida Campana por San Pedrito, á 50 metros del agua corriente y gas. Venta decidida por división de condominio y mejor que judicial. Base de venta la deuda que reconoce cada terreno á pagarse en mensualidades sin interés ó sea desde pesos 5 á 3.50 vara cuadrada y el excedente al contado. Títulos perfectos.

EL DOMINGO 17 de Marzo á las 4 p. m. remataré estos terrenos empezando el remate por los lotes de San Pedrito y Segunda Merlo. Seña 8 ojo. Comisión 2 ojo. Planos é informes á mi oficina San Martín 14. U. T. 4329, Avenida. v13

H. Meyer Arana

*EN VICENTE LOPEZ, SO*bre las barrancas, con magnífica vista al Río de la Plata á corta distancia de la estación del F. C. C. A. y á tres de la gran Avenida Maipú (adoquinada) terrenos conocidos por quinta de Esperón.

EL DOMINGO 17 de Marzo á las 5 p. m. sobre el mismo, donde estará mi bandera venderé sin base mitad al contado y mitad á 6 meses, 7 ojo de interés, una fracción de terreno de 34 metros 64 centímetros de frente al SE. por 48 metros 30 centímetros de fondo en un solo lote. Títulos perfectos. Seña 8 ojo. Comisión 2 ojo. A cargo del comprador. Más datos y planos en mis oficinas, Avenida Mayo 801 y [illegible] Belgrano.—H. Meyer Arana.

PUBLIO C. MASSINI & Cía.

Mañana

A LAS 3 p. m.

En nuestra casa San Martín 81

CHALET EN EL TIGRE

Nuevo, flamante, amueblado, llave en mano, con frente á la calle Liniers, con tranvía, á 3 cuadras del Tigre Hotel; en terreno de 600 varas cuadradas. Base $ 35.000, incluyendo todo el mueblaje importado. A plazos.

En la PAMPA CENTRAL

Sección IX, fracción B, parte del lote 25. 11 chacras de 100 hectáreas, más ó menos, cada una, á una legua de la estación Utracán y dos de General Acha. Base $ 50 c/l. la hectárea. A largos plazos.

ECHEVERRIA 3371

Entre Conde y Superí. Muy bonito chalet á una cuadra de la estación Belgrano. De altos y bajos. Base $ 50.000. A plazos.

EN GARIN

Para granjas, quintas de verdura ó especulación. 11 hectáreas de campo riquísimo, con frente á los caminos de Pilar y San Fernando. Base $ 800 la hectárea.

Publio C. Massini & Cía.

que vencen desde 7 meses á 3 años. Base de $ 5.000 á 10.000 pudiendo dejarse de 4.000 pesos á 10.000 en hipoteca por 3 años con opción á más al 9 ojo el excedente al contado.

EL DOMINGO 17 de Marzo á las 3 p. m. en las propiedades. Títulos perfectos. Escrituras ante el señor escribano Cappa Victoria 632. Seña 8 ojo. Comisión 2 ojo. Informes, San Martín 81.—Publio C. Massini y Cía. f22

*EN BELGRANO — ECHE*verría 3371, entre Superí y Conde: lindo chalet muy bien construido, á una cuadra de la estación Belgrano y casi frente á la plaza Castelli, y á 4 cuadras de la Avenida Monroe. Ubicación y barrio inmejorable de familias distinguidas. Edificio de primer orden y con todas las comodidades deseables.

CONSTA

PLANTA BAJA—Jardín al frente con verja de hierro art-nouveau, gran hall de entrada, sala, un pequeño hall, dos comedores con chimenea de roble, antecomedor, cuarto de baño, cocina, antecocina.

PLANTA ALTA—Dos dormitorios, toilette, cuarto de baño, w. c., guardarropa, hall de cristales, magnífico salón de billares, tres dormitorios y cuatro piezas de servicio. En cuerpo independiente, gruta artística con despensa y comedor de verano, bodega compuesta de tres departamentos, caballeriza con cuatro box, cuartos de servicio, w. c. y salidas de carruajes por la calle Superí. El terreno mide 11.26 por 50 varas de fondo teniendo un martillo á su favor que mide 7.32 por 21.26 varas. Ad corpus. Base de venta, $ 50.000 m/n., pudiendo hacerse cargo el comprador de $ 20.500 en cédulas serie K. en la forma y estilo de plaza y de pesos 13.500 m/n. que reconoce en segunda hipoteca á varios años de plazo, con 7 ojo de interés.

EL MIERCOLES 13 de Marzo á las 3 p. m., en nuestras oficinas San Martín 81, venderemos este lindísimo chalet que no necesita elogios ni comentarios; se recomienda por sí solo. Títulos perfectos. Las escrituras deberán otorgarse por ante el escribano Leonardo Ponsati, Rivadavia 714, donde se encuentran depositados los títulos para ser revisados por los interesados. Puede visitarse en todo momento, pidiendo orden en nuestras oficinas. Seña, 8 por ciento. Comisión, 2 por ciento. Informes y más datos, á San Martín 81.—Publio C. Massini y Cía. f18

CHALET FLAMANTE EN EL Tigre. Sobre la calle Liniers con tranvía (que en breve tiempo será eléctrico), perfectamente amueblado, llave en mano, listo para ser estrenado. Ubicación calle Liniers á 3 cuadras del Tigre Hotel entre los chalets de Matos, Chaves, Zavalía, Martínez, Pirovano, etc., dimensiones y base: 17.32 varas de frente por 34.64 de fondo ó sean 600 v. c. de precioso jardín, base de venta $ 35.000, incluyendo todo el mueblaje y pagaderos mitad al contado, mitad á un año, con garantía hipotecaria y 7 ojo de interés anual. Edificación del más puro estilo inglés, dos pisos, materiales de primera clase, concluido, cuidando hasta los menores detalles. Planta baja: hall amplio con graciosa chimenea, comedor, antecomedor, cocina, cuarto de servicio, baño de id, despensa galería, etc., primer piso, dormitorio principal, cuarto de vestir, dos dormitorios más, baño, guardarropa, etc. Mueblaje, está incluido en la venta, es del mejor gusto y en el arreglo general de la casa se denota una mano artística de indiscutible mérito, todo es importado de la casa Waring Gillow Sted London, flamante y no falta ni el más coqueto visillo, hasta la pieza insignificante de la batería de cocina, ponemos el inventario á disposición de los interesados.

EL MIERCOLES 13 de Marzo á las 3 p. m. en nuestra casa, San Martín 81, venderemos esta propiedad que puede visitarse todos los días y que será entregada al comprador inmediatamente después del remate por si quiere aprovechar el resto de la temporada de verano. Títulos perfectos. Seña 8 por ciento. Comisión el 2 ojo de práctica. Folletos y planos en nuestra casa, San Martín 81.—Publio C. Massini y Cía. f29

JUDICIAL. — PROPIEDAD San Juan 1489, entre San José y Sáenz Peña, á tres cuadras del bulevar Entre Ríos. Barrio muy comercial y de firme valorización. La propiedad consta de un edificio antiguo compuesto de 5 habitaciones de material y dependencias, en terreno de 7m. 213mm. de frente al Sur por 58m. 062mm. de fondo ó sea una superficie en conjunto de 418 m. c. 801 mm. c. Venta por orden del señor juez doctor Julián V. Pera, á cargo del juzgado interinamente del doctor Aureliano Gigena, secretaría Rawson, en los autos sucesorios de don Luis Britos, doña Dolores Obligados, doña Saturnina Britos y don Antonio García. Base de venta 2/3 partes de su tasación, $ 38.296.02 c/l.

EL MIERCOLES 27 de Marzo á las 3 p. m., en nuestra casa, San Martín 81, venderemos esta propiedad que merecerá la atención de aquellos que buscan para la inversión de sus capitales algo excepcionalmente ubicado. Títulos perfectos. Seña 10 ojo. Comisión 2 ojo. Otros informes en nuestras oficinas.—Publio C. Massini y Cía. m10

PERU 1031, ENTRE CARLOS Calvo y Humberto I Muy buen barrio entre avenidas de importancia. Terreno ideal con construcciones de 10.75 de frente por 18 de fondo (ad corpus) lo que constituyen una medida realmente excepcional. El edificio es antiguo, consta de seis habitaciones grandes, baño, etc. Base, pesos 28.000, incluyendo 7.500 cédulas nacionales que el comprador tomará á su cargo en la forma de plaza, devolviéndolo lo amortizado y el excedente al contado.

EL MIERCOLES 20 de Marzo á las 3 p. m. en nuestra casa San Martín 81. Títulos perfectos. Seña 8 ojo. Comisión 2 ojo. Planos en nuestras oficinas.—Publio C. Massini y Cía. m8

VIRGENES 716 entre Añasco y Sapaleri, á una cuadra de Dungeness, con los tranvías 88 y 86 y una de la avenida San Martín, con adoquinado y cuatro líneas de tranvías. Buena casita nueva, en perfecto estado, consta de cuatro habitaciones principales, cocina y todas las dependencias. Hecha en cal y con material de primer orden. Mide 10 varas por 33.70. Ad corpus. Base 7.000 pesos. Reconoce una hipoteca de 1.442 pesos, pagadero en 28 cuotas de 51.50 cada una, el excedente al contado.

EL DOMINGO 17 de Marzo, á las 3.30 p. m. en la propiedad. Títulos perfectos. Seña 8 ojo. Comisión 2 ojo. Informes, San Martín 81.—Publio C. Massini y Cía. m8

TERRENOS

CENTRO DE FLORES — A dos cuadras de la plaza, estación y avenida Rivadavia. Lo único central disponible, especial para petits hoteles, casas de renta ó cualquier otra aplicación. 6 lotes, calle Membrillar (adoquinada), luz eléctrica y aguas corrientes, entre Provincias Unidas y Convención, en una situación que ya no corresponden los comentarios ni elogios, pues de todo el mundo es conocida la importancia del barrio. Venta sin base, á vender resueltamente, á pagarse tercera parte al contado, tercera parte á un año y tercera parte á dos años de plazo con 7 ojo de interés.

EL DOMINGO 17 de Marzo, á las 2.30 sobre los mismos terrenos. Títulos perfectos. Escrituras ante el escribano señor Horacio Solari. Seña 8 ojo. Comisión 2 ojo. Mayores informes en nuestra casa, San Martín 81.—Publio C. Massini y Cía. m8

CASAS

*ENTRE AVENIDAS, OLLE*ros 3787, entre Charlone y Rosetti, á una cuadra de la avenida Colegiales, 2 de Alvares Thomas, 3 de Forest y 4 del bulevar Dorrego, todos con tranvías. Buena casa, nueva, en cal, con verja, frente imitación piedra, 3 habitaciones, cocina, baño, w. c. y todas las dependencias. Pisos pino tea, cielos rasos yeso, persianas y puerta cedro, galería de material, etc. Mide 10.39 por 40 de fondo. Ad corpus. Base 11.000 pesos, reconoce una deuda de 1.108.62 pesos moneda nacional, pagadero en 9 meses de 123.18 pesos cada uno, el excedente al contado.

EL DOMINGO 17 de Marzo, á las 4 p. m. en la misma propiedad, títulos perfectos. Seña 8 ojo. Comisión 2 ojo. Informes, San Martín 81.—Publio C. Massini y Cía. m8

4 CASAS EN SAENZ PEÑA á dos cuadras de la estación calles Tallares esquina Félix Muñoz, en la manzana 67, lotes 27 al 30. Nuevas, hay casas de negocio y de familia, constan de 3 dormitorios, 3 piezas chicas, y todas las dependencias y las de negocio tienen amplio salón con sótano, 2 habitaciones, baño, cocina y todas las dependencias. Edificadas con materiales de primera calidad, con todas las instalaciones completas de cañerías, molino, etc. Están alquiladas con contrato

JUDICIAL—En VILLA HUE[illegible] partido de San Martín, muy próximo á la estación Villa Ballester, tres lotes de terreno en un block, con lo en ellos edificado, con frente á la calle Congreso, señalado en plano respectivo con los números 18, 19 y 20 de la manzana G, compuesto cada uno de 8m.66 de frente al SO. por 57m.60 de fondo, estando unidos, lindan por el frente calle Congreso en medio, con la manzana L por el fondo con más terrenos de su manzana, por el NO. con el lote 17 y por el SE. con el lote 21. Existen 2 edificios, uno terminado y otro en construcción. El edificio terminado, es casa para familia, consta de dos piezas, cocina y w. c. y el edificio en construcción existen cuatro piezas, un comedor y w. c. y terraza. Venta por orden del juez doctor Julián V. Pera, á cargo interinamente del juzgado del doctor Aureliano Gigena, secretaría del señor Enrique Lusuriaga (hijo), en juicio seguido por la Sociedad Argentina de Edificación contra don Ignacio García, por cobro de pesos. Base, pesos 14.411.25 m/n.

EL MIERCOLES 20 de Marzo á las 3 p. m., en nuestra casa, San Martín 81. Venderemos esta propiedad en un lote. Se exigirá el 8 ojo de seña y el 2 ojo de comisión á cargo del comprador. Informes, San Martín 81.—Publio C. Massini y Cía.

EN MORON, F. C. O. 316.000 varas cuadradas, por cuartos de manzana. En una preciosa loma con frente al camino del Tiro Federal y á 50 varas del camino real á Puente Márquez y lindando por su fondo con el camino real de Ituzaingó. No puede ofrecerse nada mejor para quintas de recreo, verduras, pequeños tambos y especialmente para especular dividiendo en lotes de fácil colocación y productivos resultados. Es realmente una brillante oportunidad para poder adquirir una fracción de tierra en un pueblo como Morón á 25 minutos del Once, que cuenta con la mayoría de sus calles adoquinadas, con luz eléctrica, además hay teléfono, sucursales bancarias y gran número de casas de comercio, etc. La prolongación del tranvía que llega hoy á Liniers por la avenida Rivadavia hasta Moreno es ya un hecho, de suerte que esta obra dará un mayor impulso á esta zona. Los terrenos que ofrecemos lindan con las conocidas quintas de Lértora, Volpi, Del Río, Zaldarriaga y otras. Nuestra mejor recomendación es que visiten los terrenos, para ello tenemos en la estación Morón un empleado y coches con banderas de nuestra casa y que conducirá gratis á los interesados á visitar los terrenos. Venta con opción, con base de 40 centavos la vara cuadrada y á pagarse 25 ojo al contado, 25 ojo á un año, 25 ojo á dos años, 25 ojo á tres años de plazo con pagarés hipotecarios sin interés.

EL MIERCOLES 20 de Marzo á las 3 p. m. en nuestra casa San Martín 81, venderemos estos lotes, en las fáciles condiciones de pago expresadas. Títulos perfectos á satisfacción del comprador. Escrituras ante el escribano señor Agustín F. Acosta, Chacabucó 91. Posesión inmediata por el ingeniero Esteban C. Rojas. Lotes medidos y amojonados con calles abiertas. Seña 8 ojo. Comisión 2 ojo, á cargo del comprador. Planos y más datos en nuestras oficinas. —Publio C. Massini y Cía. m5

Sobre el andén de la estación

SAENZ PEÑA

Los últimos 159 lotes, entre edificios, todos, á sólo 20 minutos del Retiro y circundados por las estaciones Villa Lacroze, Santos Lugares, Lynch y Sáenz Peña. Con el tranvía Lacroze por un frente de los terrenos y por otro costado calle por medio con los talleres de esta misma empresa. Zona de grandes progresos, pues SAENZ PEÑA en muy corto plazo se ha edificado asombrosamente y cuenta hoy con escuelas, teatros, iglesia, correo y todo el pueblo iluminado.

Recomendamos especialmente esta venta, donde se liquidarán los últimos 159 lotes, sin base alguna, á tanto la vara cuadrada y á pagarse en 40 mensualidades, sin interés; no hay más desembolso que una mensualidad de garantía en el acto del remate y dos más al retirar el título provisional.

El Domingo 17 de Marzo

A LAS 2 P. M.

Sobre los mismos terrenos

El día del remate pondremos un tren gratis que saldrá del Retiro (nueva) á la 1.30 en punto.

Pidan pasajes, planos é informes, en nuestra casa, San Martín 81.

Publio C. Massini & Cía.

GRANADEROS 770, ENTRE Páez y Tramway. Barrio de primer orden con adoquinado al frente, á 1 cuadra de Boyacá, con doble vía de eléctricos y adoquinado, y á tres de la Avenida Gaona. Propiedad flamante, llave en mano, preparada para altos; consta de sala, escritorio, 3 amplios dormitorios, comedor, baño, cocina, 2 piezas servicio, galería, vestíbulo, terraza y todas las dependencias. Además instalaciones de aguas corrientes fría y caliente, instalaciones completas de gas en una palabra, una casita chiche y lista para habitarla. La carpintería es de cedro, hecha toda en cal y con materiales elegidos. Mide 10v39 por 45v.03. Base, 29.000 pesos c/l. Reconoce una hipoteca por pesos 17.500 á la Ibera Platense por 12 años con 7 1/2 ojo que el comprador podrá tomar á su cargo abonando el excedente al contado.

EL DOMINGO 24 de Marzo á las 3 p. m. en la misma propiedad. Visítese. Títulos perfectos. Seña 8 ojo. Comisión 2 ojo. Planos é informes, San Martín 81.—Publio C. Massini y Cía. m10

EN BURZACO — 80 LOTES bien ubicados á 3 cuadras de la estación, 5 de la iglesia y plaza y una de la avenida Figueroa Alcorta, cuyo tranvía eléctrico á San Vicente pasará muy en breve. El terreno es muy alto rodeado por suficiente edificación y es de un porvenir seguro é inmediato á sólo 30 minutos de Constitución y con 60 trenes diarios. Especiales para obreros, especuladores y empleados, pues el F. C. S. pondrá este año pasajes y abonos semanales á precios reducidos, de suerte que será más cómodo, sano, agradable y económico vivir allí. Venta en 80 mensualidades sin interés con la ínfima base de 3 pesos por mes el lote dándose la posesión inmediata sin más desembolso que dos mensualidades de garantía en el acto del remate y una más al retirar el título provisional, dándose las escrituras definitivas cuando hayan sido abonadas 15 mensualidades. 20 ojo de descuento sobre la parte á plazos al que prefiera abonar al contado. Títulos perfectos. Comisión 2 ojo.

EL DOMINGO 31 de Marzo á las 2 p. m. en los terrenos. Tren gratis. Pasajes, datos y planos, San Martín 81.—Publio C. Massini y Cía. m10

EN VILLA URQUIZA — 9 lotes, entrando dos esquinas. Llerena, entre Andonaegui y Bucarelli, muy próximos á las avenidas Triunvirato y Bella Vista, en un barrio totalmente edificado de mucho porvenir y segura valorización. Son lotes chicos de convenientes medidas adaptables á cualquier construcción. Venta sin base, á tanto la vara cuadrada, á vender á todo precio, pagadero al contado.

EL DOMINGO 17 de Marzo, á las 3 p. m. en los terrenos, venderemos estos 9 lotes que recomendamos su adquisición por muchas razones que las encontrarán los interesados, dedicando pocos minutos al negocio. Títulos perfectos. Seña 8 ojo. Comisión 2 ojo. Más informes, San Martín 81.—Publio C. Massini y Cía. m8

MEJICO ESQUINA LORIA, Esta esquina y lote contiguo, con adoquinado por Méjico y por Loria ya decretado. Ubicación importantísima, con cloacas y aguas corrientes, á 60 metros del bulevar Independencia. Aparente como para una construcción de gran renta, casas de departamentos, garages y sin fin de aplicaciones, pues allí la propiedad es un título al portador. La venta es sin base, á liquidar á todo precio, para vender resueltamente.

EL DOMINGO 17 de Marzo, á las 4.30 p. m. en los mismos terrenos, venderemos estos dos lotes que recomendamos por múltiples razones. Mide la esquina una superficie de 388 varas cuadradas y el lote con frente á Loria 342 varas cuadradas. Títulos perfectos. Escrituras por ante el señor Juan Rodríguez. Seña 8 ojo. Comisión 2 ojo. Informes, San Martín 81.—Publio C. Massini y Cía. m8

*VILLA CARLOS PELLE*grini.—Alta Gracia, sierras de Córdoba. Salud, belleza, confort y distinción, todo allí reunido hace de aquel lugar el sitio más delicioso que pueda pedirse. Rodeando el Sierras Hotel en la cumbre, venderemos 350 lotes de 500 varas cuadradas cada uno con opción y pagaderos en 60 mensualidades sin interés; trenes directos entre Retiro y Alta Gracia, un nuevo ramal á Villa [illegible] la pondrá á 40 minutos de la ciudad de Córdoba, el edificio y la concurrencia del hotel bastarían por sí solos para dar calor y vida á una población, pero agreguense los 40 ó 50 chalets preciosos ya construidos y ocupados la mayor parte del año por familias conocidas y si esto no fuese bastante agréguese la población existente, entre estos terrenos y la estación, la que constituye una villa de gran movimiento con mucho comercio y la alegría propia de los que gozan de bienestar. Lo que ofrecemos están en el centro mismo, entre edificios, es lo que había reservado la Compañía de Tierras Sierras Hotel Alta Gracia, de suerte que el que adquiera uno ó más lotes tendrá lo mejor de lo mejor.

EL SABADO 13 de Abril, á las 3 de la tarde, en nuestra casa, San Martín 81, efectuaremos este gran remate, sin base, á tanto la vara cuadrada, pagadero en 60 mensualidades, por cuenta y orden de la compañía y sin retirar lote. El invierno próximo tendrá Alta Gracia un atractivo más y es el hermoso casino casi terminado amplio, lujoso y elegante, tenemos lotes al lado, enfrente, á la vuelta, encima de él, todo es bueno será muy barato y todo el mundo debe comprar; en ningún otro lugar estarán mejor empleados los ahorros. La Naturaleza ha sido pródiga con nuestro país dándole lugares de belleza incomparable, los nativos somos los que más los ignoramos y admiramos los del otro continente. Visítese Alta Gracia regresarán encantados y verán cómo se ha complementado todo lo necesario para el confort: luz eléctrica, agua corriente, hipódromos, hermosos paseos y todo lo conveniente para hacer la vida agradable. El Sierras Hotel está bajo la administración del ferrocarril Central Argentino, lo que es una garantía de su buen funcionamiento. Para comprar no hay más desembolso que dos mensualidades de garantía en el acto del remate y dos más al retirar el título provisional que oportunamente se otorgará ante el escribano Abel Granillo Barros, en Córdoba, dentro de los 30 días después del remate. Títulos perfectos. Nuestra comisión del 2 por ciento es á cargo del comprador. Planos, folletos con fotografías y más datos en nuestra casa, San Martín 81.—Publio C. Massini y Cía.

CENTRO DE SAN MARTIN á 50 varas de la estación. La esquina de Suárez y Las Heras en 11 lotes. Lo más central y valioso que puede ofrecerse. Base $ 6 c/l. la vara cuadrada. A plazos.

EL DOMINGO 7 de Abril á las 3 p. m. en los terrenos. Después detalles.—Publio C. Massini y Cía. m10

SOBRE EL ANDEN DE LA estación Sáenz Peña. Los últimos 159 lotes. La mayor parte entre edificios. Como situación no puede ofrecerse nada mejor. Están circundados por las estaciones Santos Lugares del F. C. P. Lynch y Villa del F. C. C. de Buenos Aires, no estando ningún lote á mayor distancia de 4 cuadras de estas estaciones. El tranvía eléctrico Lacroze pasa por frente á los terrenos y los grandes talleres del F. C. P. lindan calle por medio, son los terrenos más altos y más lindos de todos sus alrededores. Sáenz Peña que por ello ya formado conocido por todo el mundo pues está á sólo 20 minutos del Retiro estando servida esta línea por un número considerable de trenes. Allí hay escuelas, iglesia, teatro, luz, correo, etc. Es lo mejor de todo lo vendido hasta ahora en esa Villa. Merecen visitarse para darse cuenta de lo que ofrecemos. Venta sin base, á tanto la vara cuadrada pagadero en 40 mensualidades sin interés. Sin más desembolso que una mensualidad de garantía en el acto del remate y dos más en el acto de retirar el título provisional. A todo el que abone al contado gozará del 10 ojo de descuento sobre la parte á plazos. Escriturárdesele en seguida ante el escribano Francisco Ferrando, Cangallo 770.

EL DOMINGO 17 de Marzo á las 2 p. m. sobre los mismos terrenos. Venderemos estos 159 lotes que recomendamos en la seguridad del que adquiera uno ó más lotes hará un negocio. El día del remate saldrá un tren expreso gratis del Retiro (nueva) á la 1.30 p. m. Soliciten planos y boletos para el tren en nuestras oficinas, San Martín 81.—Publio C. Massini y Cía. f25

CAMPOS

PARA GRANJAS, QUINTAS de verdura, ó especulación. 11 hectáreas en Garín, con frente á los caminos del Pilar á San Fernando, y el de Garín á los Polvorines, á 20 cuadras de la estación. Tierra riquísima apta á cualquier aplicación. Linda al Norte con Ricardo M. Artayeta al Sur con Sixto Jiménez, al Este con Beliera y al Oeste con José Alonso. Campo conocido por de Núñez. Venta en un lote. Base 800 pesos la hectárea á vender resueltamente.

EL MIERCOLES 13 de Marzo á las 3 p. m. en nuestra casa, San Martín 81, venderemos esta linda chacrita. Para visitarse puede irse por Garín ó por San Miguel, que tiene trenes cada media hora y dista 2 1/2 leguas del campo y preguntar por el lindero Artayeta, quien indicará el campo en venta. Títulos perfectos. Seña 8 ojo. Comisión 2 ojo. Informes y planos en nuestras oficinas.—Publio C. Massini y Cía. f23

*EN TORNQUIST — 117 Hec*táreas, 11 áreas sobre la estancia y Colonia Tornquist, lote 268. Campo riquísimo, apto á todo cultivo, y en la zona donde mejor se produce el trigo. Situación excepcional á las puertas de la ciudad de Bahía Blanca. Venta en un lote con la ínfima base de 80 pesos la hectárea, pagadero, mitad al contado, mitad á 6 meses de plazo con 6 ojo de interés y pagarés hipotecarios.

EL MIERCOLES 20 de Marzo á las 3 p. m. en nuestra casa San Martín 81. Venderemos este campito cuya adquisición recomendamos. Títulos perfectos. Seña 8 ojo. Comisión 2 ojo. Informes en nuestras oficinas.—Publio C. Massini y Cía. m8

EN LA PAMPA CENTRAL— A plazos, sección XX. Lindando con la colonia y pueblo Puelches, á 18 leguas de la estación Fortín Uno del F. C. del Sur. Ubicación inmejorable situada dentro de los valles del río Atuel, sobre la colonia Puelches que es asiento de dos autoridades y tienen instalados allí juzgado de paz, comisarías, registro civil y de contratos, escuelas, correos, etc. El campo está cruzado en toda su extensión por el río Atuel, tiene agua potable de excelente calidad entre dos y cinco metros garantidos de profundidad, siendo la calidad de la tierra especial para alfalfa y cualquier otro cultivo. La división en lotes se ha hecho, tomando por límite los alambrados de modo que todos los lotes tienen un ángulo ó más cercados. El campo es limpio tiene muy poco monte, de modo que se hace más fácil y económico el cultivo. El campo tiene valiosas mejoras, casa habitación, jagüeles, tanques, etc. Venta en 17 lotes de 200 á 450 hectáreas cada uno, con opción. Sin base á tanto la hectárea, á liquidar resueltamente, pagándose el importe 40 ojo al contado 30 ojo á seis meses y 30 á doce meses con 6 ojo de interés con garantía y pagarés hipotecarios.

EL JUEVES 21 de Marzo á las 3 p. m. en nuestra casa, San Martín 81. Venderemos estas chacras que recomendamos su adquisición. Títulos perfectos. Escrituras ante el escribano señor Pedro Oxoby, San Martín 195. Seña 8 ojo. Comisión 2 ojo. Mayores informes y planos á nuestras oficinas, San Martín 81.—Publio C. Massini y Cía.

*6.068 HECTAREAS EN CO*ronel Suárez.—El punto más importante de la línea del ferrocarril del Sud, en cuanto se refiere á capacidad agrícola y productora. El afamado campo Las Horquetas, lindando con el de Hoffman, vendido recientemente en block á $ 250 la hectárea. Lotes de quinta de 10 hectáreas y chacras de 50 á 400 hectáreas. Campo flor, virgen en su mayor parte, libre de tosca con agua riquísima, á una y media legua del importante pueblo Coronel Suárez que además de los trenes de Buenos Aires, tiene un servicio local de trenes hasta Bahía Blanca [illegible] puerto del Sur que da salida á todos los productos de la comarca. Es un lugar ideal para los que quieran trabajar en tierra fértil y de grandes rendimientos y lo ofrecemos con grandes condiciones de pago, pudiendo dar posesión inmediatamente, por estar libre de contratos de arrendamientos. El ferrocarril de Rosario á Puerto Belgrano ha librado al servicio público una espléndida estación en un extremo del campo denominado La Primavera. Allí hemos hecho un trazado de pueblo que venderemos el mismo día, sin base, y por manzanas para que otros especulan, subdividan y ganen dinero.

EL MIERCOLES 17 de Abril á las 3 de la tarde, en nuestra casa, San Martín 81, efectuaremos este gran remate bajo la base de $ 200 la hectárea para las quintas y de pesos 150 por las chacras, los compradores podrán tomar á su cargo una hipoteca á 7 años de plazo con 7 por ciento de interés anual que representa aproximadamente $ 82 por hectárea constituida á favor del Crédito Territorial Argentino y el excedente 25 por ciento al contado, 25 por ciento por año de manera que se adquiere, puede decirse, sin dinero y el campo se pagará con su propio producto. Como deseamos que ninguno compre sin ver, tendremos desde el 5 de Abril en la estación Coronel Suárez un automóvil á disposición de los interesados para conducirlos gratis á revisar el campo acompañándolos el ingeniero agrónomo don Hugo Bernal, expresamente enviado allí para dar todos los informes que se le soliciten. El señor Guillermo Magov, bien conocido en esa zona y establecido en Coronel Suárez, dispone también de elementos para que visiten el campo así como planos é informes. El otro extremo del campo da frente á la vía del ferrocarril del Sud, distando sólo 5 cuadras de la estación Piñero, del mismo ferrocarril línea de Buenos Aires á Coronel Suárez. Algunas chacras dan también frente al arroyo y Sauce Corto, con cuyas aguas sería fácil regar una buena extensión, lo que está comprobado con el cuadro que ha regado el arrendatario don Emilio Pérez, quien ha obtenido una óptima cosecha de papas. Las escrituras se otorgarán por ante el escribano don Luis Lima, Avenida de Mayo 605. En el acto del remate exigiremos 8 por ciento de seña y 2 ojo de comisión de práctica. Planos y datos, á nuestra casa, San Martín 81.—Publio C. Massini y Cía. m3

EN LA PAMPA CENTRAL sección IX, fracción B. parte del lote 25. A una legua de la estación Utracan, 2 de General Acha y 800 kilómetros de Bahía Blanca. La situación más importante y codiciada rodeada por importantes colonias y establecimientos formados. 11 chacras de 100 á 116 hectáreas, especiales para granjas, chacareros, cultivos, quintas de verdura, etc., dado lo próximo que se encuentra á estaciones y colonias. Venta con opción. Base 50 pesos la hectárea pagadero 20 ojo al contado y el resto en cuatro cuotas anuales de 20 ojo cada una, con 7 ojo de interés.

EL MIERCOLES 13 de Marzo á las 3 p. m. en nuestra casa San Martín 81, venderemos estas fracciones. Títulos perfectos. Escrituras ante el escribano señor Santiago Chorra. Seña 8 ojo. Comisión 2 ojo. Informes y planos San Martín 81.—Publio C. Massini y Cía.

En MORON (F. C. O.)

316.000 varas cuadradas divididas en cuartos de manzana

Ubicados en una preciosa loma, con frente al camino del Tiro Federal, á 50 varas del camino real á Puente Márquez y por el fondo lindando con el camino real de Ituzaingo. Nada mejor para quintas de recreo, de verduras, pequeños tambos, granjas y lo mismo para especular subdividiendo en pequeños lotes.

BASE, 0.40 centavos la vara cuadrada

25 ojo al contado y 25 ojo por año sin interés

EL MIERCOLES 20 de MARZO

A las 3 p. m., en nuestra casa SAN MARTIN 81

Visiten los terrenos. En la estación Morón encontrarán un empleado de nuestra casa, con carruajes, quien hará visitar los terrenos.

PUBLIO C. MASSINI & Cía

Corvera & Peralta Martínez

C. & P. M.

318—SAN MARTIN—326

CASAS

En la Avenida de Mayo

CON FRENTE TAMBIEN A Rivadavia números 864 y 874, entre Piedras y Tacuarí. Como situación es lo más importante y notorio del gran bulevar y cualquier gran obra que se resolviera realizar ahí, justificaría rendimientos superiores. En tal caso, la nueva construcción gozaría la ventaja de la exoneración de impuestos de edificación por haber sido cedido el terreno para la avenida. Tiene un edificio que da frente á Rivadavia y que mientras se resuelve la nueva obra, da sin contrato, $ 1.650 al mes. La venta es por división hereditaria entre condóminos mayores todos. Base, pesos 800 la vara cuadrada, pudiendo abonarse el precio al contado ó si se desea por terceras partes, una al contado, otra á un año y otra á dos años de plazo, con garantía hipotecaria de la misma propiedad é interés de 6 por ciento anual, pagadero por semestres anticipados. En caso de cancelación anticipada, ésta se hará con los intereses al día.

EL MIERCOLES 10 de Abril, á las 3 de la tarde, en nuestra casa, 318 San Martín 326.

TERRENO — Mide 19v53 de frente á la Avenida de Mayo, por 53v71 en el lado E.; 53v80 en el del O. y 19v74 en su otro frente á Rivadavia. Superficie, 1055.53 v. c. ó sea 791.60 m. c.

EDIFICIO — Consta de un gran almacén, sótano de 12 metros por 25 y 5 piezas altas, patio y dependencias. Las paredes de ambos lados son medianeras á contar del nivel de la vereda y el respectivo cimiento que se calcule, hasta la altura del primer piso. La pared del sótano, lado Este, no se comprende en la medianería y la del lado O. queda dentro del terreno y pertenece á la finca, tampoco es medianero el espacio de pared en que están cargadas las piezas altas. Cualquier otra construcción ó subdivisión que hubiese, pertenece á los inquilinos. Los títulos de propiedad, son perfectos. Seña, 8 por ciento. Comisión, 2 por ciento. Más datos, en nuestras oficinas.—Corvera y Peralta Martínez. m5

DOS CASAS — THAMES 106 esquina á Muñecas 2301 y Muñecas 2309, á 4 cuadras de la Avenida Triunvirato y á una del bulevar Warnes. Tienen adoquinados pagos en sus frentes y están rodeadas de la compacta edificación de ese barrio moderno, con tranvías á mano y toda clase de recursos de vida. Base, $ 12.000 la esquina y $ 7.500 la otra casa.

EL DOMINGO 17 de Marzo, á las 4 1|2, en las mismas propiedades.

CASA ESQUINA — 15v08 á Thames por 9v31 á Muñecas. Salón para negocio, 3 habitaciones, pieza de baño, cocina, patio con mosaicos, pozo semisurgente con bomba, etc. Frente de piedra artificial.

CASA MUÑECAS 2309—10 varas por 15v08. Frente de piedra artificial con balcones y celosías de hierro, 3 habitaciones, bajo galería con mosaicos, cocina, w. c., etc. Títulos perfectos.—Corvera y Peralta Martínez. m11

JUDICIAL — EN FLORES. Casa Lobos 1455, entre Achával y Malvinas. A 2 cuadras del Parque Chacabuco y á 4 de la avenida Provincias Unidas, con tranvías de ida y vuelta al centro. Orden del Sr. Juez Dr. Naveira, secretaría del doctor Alberto Rodríguez. Testamentaría de doña María D. Reyes de Santana. Base, pesos 10.574.88, ó sea las dos terceras partes de la tasación.

EL DOMINGO 17 de Marzo, á las 2, en la misma propiedad. Mide 8m67 (10v01) por 43m30 (50 varas). Consta de 2 habitaciones de material y 2 de madera, galería, etc. Tiene pared al frente. 8 o|o como seña y á cuenta de precio. Comisión 2 o|o. La escritura será otorgada por el escribano señor F. Esteban Benza, siendo esta condición indispensable, impuesta á los que resulten compradores. — Corvera y Peralta Martínez. f28

JUDICIAL — CASA EN Flores. Thorne 380, entre la avenida Río Cuarto, con tranvías y adoquinado y Convención. Orden del señor juez, doctor Naveira, secretaría del doctor Alberto Rodríguez. Testamentaría de doña María D. Reyes de Santana. Base pesos 10.863.94, ó sea las dos terceras partes de la tasación.

EL DOMINGO 17 de Marzo, á las 3.30, en la misma propiedad. Mide 8m66 (10 varas) por 23m52 (27v16) de fondo en el lado Sur y 24m96 (28v83) en el del Norte. Consta de 3 habitaciones, corredor, cocina, etc. Tiene cerco de material en todos sus costados. 8 o|o como seña y á cuenta de precio y 2 o|o de comisión. La escritura será otorgada por el escribano señor F. Esteban Benza, siendo esta condición indispensable, impuesta á los que resulten compradores.—Corvera y Peralta Martínez. f28

JUDICIAL — CASA EN Tandil. Calle Constitución 666, con adoquinado al frente y en el centro mismo de esa importante ciudad. El edificio es sólido y amplio y el terreno es extenso. Dada la distribución de las habitaciones, puede fácilmente dividirse en dos lotes, cada uno de los que constituiría una casa. Orden del señor juez doctor Pera, secretaría del señor García Fernández. Testamentaría de don Juan Nicasio Aguirre. Base, $ 17.238.40, ó sea las dos terceras partes de la tasación.

EL LUNES 8 de Abril, á las 3, en nuestra casa, 318 San Martín 326. Terreno: Mide 20m566 (23v74) por 64m95 (75 varas). Superficie, 1335-762 m. c. (1781.11 v. c.) Edificio: Consta de 9 habitaciones, cocina, w. c., dos pozos de balde, zaguán con mosaicos, 8 por ciento á cuenta de precio, en el acto de la venta y 2 por ciento de comisión.—Corvera y Peralta Martínez. m6

JUDICIAL — DOS CASAS en Almagro. Mármol 634 y 630, entre Méjico y el bulevar Independencia, centro de un barrio moderno y lleno de adelantos. Orden del señor juez, doctor Naveira, secretaría del doctor Alberto Rodríguez. Testamentaría de doña María D. Reyes de Santana. Base de cada casa, 10.535.64 pesos, ó sea las dos terceras partes de las tasaciones respectivas.

EL DOMINGO 17 de Marzo, á las 3.30, en las mismas propiedades. Cada una mide 7m79 (9 varas) por 27m48 (31v73). Ambas son iguales y constan de 4 habitaciones, etc. Los terrenos están cercados de pared. 8 o|o. como seña y á cuenta de precio y 2 o|o. de comisión. Las escrituras serán otorgadas por el escribano señor F. Esteban Benza, siendo esta condición indispensable, impuesta á los que resulten compradores.—Corvera y Peralta Martínez. f28

JUDICIAL — CASA Pavón 2576, entre Jujuy y Alberti. A una cuadra del bulevar Garay y á tres de San Juan, entre uno y otro. El edificio es bueno, así como su estado, su situación, rodeada de tranvías y de toda clase de recursos, es superior para habitación ó para renta. Orden del señor juez doctor Pera, secretaría del señor Persiani. Juicio seguido por don Bernardo Dupuy contra Da. Atanasia Ceres de Rodríguez. Base, $ 24 068.77 ó sea las dos terceras partes de la tasación.

EL LUNES 25 de Marzo á las 4 p. m., en la misma propiedad. Mide 8m98 (10 varas 38) de frente por 31m28 (36v12) de fondo en el lado Este, 30m68 (35v42) en el del Oeste y 9 metros (10v39) en el contrafrente. Consta de zaguán con mosaicos, 7 habitaciones con cielos rasos de yeso y pisos de pino de tea, w. c., patios con mosaicos, etc. Seña, 8 por ciento. Comisión, 2 por ciento. Informes, en nuestra casa, 318 San Martín 326.—Corvera y Peralta Martínez. m5

CASA QUINTA EN LANUS— A plazos. Bulevar Caaguazú esquina á Oncativo 780. Próxima á la estación y rodeada de numerosa edificación moderna. El edificio es sólido y bien hecho y el terreno es amplio, ofreciendo en su conjunto las mejores comodidades para la habitación. Base, 16.000 pesos. Mitad al contado y el resto á 6 y 12 meses, con 7 o|o de interés anual y pagarés hipotecarios.

EL DOMINGO 17 de Marzo á las 5, en la misma propiedad. Medidas. 49v64 á Oncativo por 61v80 á Caaguazú, 61v20 en el lado SO. y 44v40 en el del SE. Está cercada con alambre tejido y contiene jardines y numerosa arboleda frutal. Consta de 5 habitaciones, baño con revestimientos, galería, cocina, caballeriza y cochera, molino á viento etc. Título perfecto.—Corvera y Peralta Martínez. m7

CASA Y TERRENO EN LOmas de Zamora. Muy bien situados. La primera en la avenida Necochea 399, con arbolado y alameda en su centro, es moderna, bien hecha y cómoda. El terreno, lindero por los fondos con la casa, da frente á la calle Oliden entre Necochea y 3 de Febrero. Es de amplias medidas y especial para una casa-quinta. Distan 6 cuadras de la estación y 3 de Laprida y de la Avenida Meeks. Base: la casa, 10.000 $, que constituye una hipoteca con vencimiento en 30 de Noviembre próximo, con interés de 9 por ciento anual. El excedente que resulte al contado. El terreno sin base y á pagar en tres cuotas, una al contado y las otras á 6 y 12 meses, sin interés y con garantía hipotecaria.

EL DOMINGO 17 de Marzo, á las 3, en las mismas propiedades.

LA CASA: Mide 10 v. por 50. Consta de verja de hierro y jardín al frente, 5 habitaciones, despensa, pieza de baño con revestimientos, cocina, local para lavar, sótano, aguas corrientes, gas, etc.

EL TERRENO: Mide 221 v. 88 de frente al Sur por 61 v. 20 de fondo, en el lado Este, 76 v. 25 en el del Oeste y 15 v. 88 en el contrafrente. Títulos perfectos.—Corvera y Peralta Martínez. m10

CASA RAWSON 146 ENTRE los bulevares Rivadavia y Díaz Vélez, de los que dista 1 y 3 cuadras respectivamente. Con adoquinado pago al frente y rodeada de tranvías, para todas direcciones. Base, 15.000 $, el excedente que resulte podrá abonarse á 1 año de plazo, con 8 por ciento de interés y garantía hipotecaria.

EL DOMINGO 17 de Marzo, á las 5, en la misma propiedad.

Mide 8v.81 por 27v.67. Consta de zaguán con mosaicos y cancel, 5 habitaciones con cielos rasos de yeso y pisos de pino de tea, pieza de baño, cocina, w. c. y 2 patios con mosaicos. Tiene frente de piedra artificial con balcones y celosías. Título perfecto.—Corvera y Peralta Martínez. m10

JUDICIAL — CASA SERRAno 1040, entre Castillo y Jufré. A una cuadra de la Avenida Rivera, con tranvías de ida y vuelta al centro. Tiene adoquinado al frente, y está rodeada de la compacta edificación de ese barrio progresista. Orden del señor juez doctor Pera, secretaría del señor Enrique A. Peña. Testamentaría de doña Zenovia Orellana de Roca. Base, pesos 13.333.33.

EL DOMINGO 17 de Marzo, á las 3, en la propiedad. Mide 10 varas de frente por 58v.20 de fondo. Consta de 4 habitaciones con cielos rasos de yeso, pisos de pino de tea y muros empapelados, cocina, una pieza de madera, pozo semisurgente con bomba, etc.—Corvera y Peralta Martínez. m5

TERRENOS

EN VILLA ORTUZAR— Por mensualidades. 16 preciosos terrenos con frente á la Avenida Chorroarín, adoquinándose, y á las calles Giribone, Holmberg y Charlone. Son los más altos y mejor situados de esa localidad, á menos de una cuadra del bulevar Alvarez Thomas, con tranvías al centro y á 3 cuadras de Triunvirato. Están rodeados de la importante edificación de ese barrio moderno, cuyos progresos son notables. Venta sin base, á pagar en 24 mensualidades, sin interés, debiéndose entregar dos cuotas en el acto de la compra, y otras dos al escriturar dentro de los 30 días con títulos definitivos que se otorgarán por la oficina del señor Pedro Astudillo.

EL DOMINGO 17 de Marzo, á las 4 de la tarde, en los mismos terrenos. Se comprenden tres esquinas de 11 varas por 27 á 30 varas cada una. Los demás lotes con frente casi todos á Chorroarín, tienen fondos de 26 á 50 varas. Títulos perfectos. Planos é informes, en nuestra casa, 318 San Martín 326.—Corvera y Peralta Martínez. m5

EN MIRA MAR — 3 MANzanas de terreno á 8 cuadras de la plaza Sur (Garibaldi) y á 3 de la Avenida Pueyrredón. Forman parte de las chacras 101 y 145, linderas ambas calle por medio. Venta en tres lotes, sin base, á pagar en esta forma: Cuarta parte al contado y el resto, por partes iguales á 4, 8 y 12 meses, sin interés y con garantía hipotecaria.

EL LUNES 18 de Marzo, á las 3.30 de la tarde, en nuestra casa, 318 San Martín 326. Son las manzanas A y C de la chacra 101 y B de la 145. Cada una mide 100 varas de frente en cada uno de sus costados los que están limitados por calles. Títulos perfectos. Pídanse planos é informes, en nuestra casa, 318 San Martín 326.—Corvera y Peralta Martínez. m5

TERRENOS EN MIRA MAR —A plazos. 7 lotes de buenas medidas y muy bien situados: alrededor de la plaza Pueyrredón, secciones 1 y 3 unos y frente á la plaza Oeste otros. Venta-liquidación, sin base. Mitad al contado y mitad á 6 meses, sin interés y con garantía hipotecaria.

EL LUNES 18 de Marzo, á las 3.30, en nuestra casa, 318 San Martín 326.

EN LA MANZANA MM, sección 1a., 2 lotes de 10 v. por 50 cada uno, que en conjunto forman el lote 5 del plano oficial.

EN LA MANZANA T, sección 3a. 3 lotes de 10 v. por 50. Son parte de los lotes 1 y 2 del plano del pueblo.

EN LA MANZANA QQ. La esquina, lote 10 del plano oficial, en 2 lotes de 10 v. por 50 cada uno. Títulos perfectos. Escrituras por la oficina de don Eduardo F Luppi. Planos é informes en nuestra casa.—Corvera y Peralta Martínez. m10

CASEROS Y TACUARI

v24

LOS MAS NOTABLES TErrenos sobre Constitución, 9 lotes de medidas incomparables para construcciones modernas de importancia, y de producción. Están en un centro de activo movimiento, en un barrio definitivo, comercial y de familias, y estos terrenos con viejas construcciones, darán lugar hoy por la venta en detalle, á la transformación natural de lo antiguo á lo moderno con las ventajas que de ello se derivan.

Comprar un lote significará ganar dinero en plazo breve; edificarlo, tener su casa en la situación más cómoda y central. Sin base, á tanto la vara cuadrada. 1|3 al contado y 1|2 á un año de plazo con garantía hipotecaria é interés de 7 por ciento anual.

EL DOMINGO 24 de Marzo, á las 4, en los mismos terrenos. La esquina tiene 15v30 sobre Caseros por 35v.03 á Tacuarí. Hay 2 lotes sobre Caseros de 10 varas por 39 uno y por 49 otro, y 6 lotes frente á Tacuarí. Estos miden 11v.94 por 15 1|2 el lindero á la esquina y los demás 10 varas todos por fondos de 18 1|2, 25 1|2 y 35 1|2 varas. Las construcciones no se han tenido en cuenta. Pídanse planos en nuestra casa, 318 San Martín 326.—Corvera y Peralta Martínez.

CAMPOS

EN LA PAMPA — JUDICIAL A plazos, 3.760 hectáreas, 48 áreas, 72 centiáreas, en 11 lotes de 312 á 418 hectáreas y fracción. A 3 leguas al NO. de Santa Rosa de Toay y á menos distancia al Norte de Toay y General Lagos, pueblos de importancia comercial y estaciones de los ferrocarriles Pacífico y Oeste. Son campos de agricultura que gozan hoy del prestigio de los más productivos. Venta por orden del señor juez doctor Julián V. Pera, secretaría de don Enrique A. Peña, testamentaría de don Eduardo J. Byrne. Base, $ 35 la hectárea. Forma de pago: 25 por ciento al contado y el resto dividido en tres cuotas de 25 o|o cada una á uno, dos y tres años de plazo, con garantía hipotecaria é interés del 7 por ciento anual pagadero por semestres anticipados.

EL VIERNES 29 de Marzo, á las 3 de la tarde, en nuestra casa, 318 San Martín 326. Es parte Sur del lote 10, fracción D, de la sección 1I, y se halla entre los siguientes linderos: al Norte, Pedro Ravena; al Oeste, H. Errin; al Sur, la colonia Stroeder y varios otros propietarios y al Nordeste, con la colonia de don José Hirst. Ha sido medido por el ingeniero señor Ibarra y se entregará amojonado. Las escrituras se otorgarán por la oficina del señor Pedro Astudillo. Se abonará 8 por ciento á cuenta de precio y 2 por ciento de comisión. Pídanse planos en nuestra casa.—Corvera y Peralta Martínez. m8

CAMPO EN VILLEGAS (hoy partido Rivadavia). 2.960 hectáreas. A dos y media leguas al Noroeste de la estación América y á 1 1|2 al NE. de la estación San Mauricio. La situación acreditada condiciones sobresalientes para agricultura y alfalfares. Las aguas se hallan de 3 á 6 metros y son dulces y muy buenas. El campo viene siendo trabajado desde años atrás y actualmente está en agricultura, con contrato, teniendo 700 hectáreas que han sido alfalfadas para pastoreo. La venta responde á una liquidación de bienes y se efectuará con base de $ 130 la hectárea. Forma de pago: el comprador se hará cargo de una hipoteca por $ 68.000, que vence el 31 de Julio de 1913, con 8 o|o de interés anual y el excedente hasta el precio, dividido por mitad, se abonará una parte al contado y la otra parte á un año de plazo, con garantía hipotecaria é interés de 6 o|o anual.

EL MIERCOLES 17 de Abril á las 3 p. m. en nuestra casa, 318 San Martín 326. Linderos: al NO. J. Lowe, al SO. Mauricio Duva y Hno., al NE J. M. y J. Dubarry y al SE. Godofredo Hess y E. Salvi. El contrato rige hasta 16 de Febrero de 1915. La mitad SO. da $ 7 la hectárea al año y la mitad NE. $ 7.50, en uno y otro caso se paga por semestres anticipados. La inspección será más cómoda yendo por América. Allí, en el almacén "Los Ingleses", de Fernández y Hno. se facilitará informes Los títulos son perfectos, y pueden verse en la escribanía del señor Nicanor Repetto, Rivadavia 789.—Corvera y Peralta Martínez.

EN CARMEN DE ARECO — 117 hectáreas y 3544 m. c. Tierra riquísima para lino y maíz. A 35 cuadras al N. de la plaza del pueblo, con camino directo que lo cruza, perfectamente cercado con 6 hilos, San Martín y uno de púa, todo propio, con cina-cina, casa, puesto, galpón, corrales, monte frutal y forestal, de más de 8 años, quintas cercadas de 4 y 1 cuadra, alguna alfalfa, etc. En estado de explotación y de seguro rendimiento. Base 300 $ la hectárea. Al contado.

EL MARTES 26 de Marzo, á las 3, en nuestra casa 318 San Martín 326. Linderos: Norte, Juan Berasategui y Marchetti, Sur, Juan Flood; Este, el arroyo La Guardia, que lo separa del campo de la señora Dámasa Z. de Saavedra, y Oeste, Flood y Marchetti. Lo divide en dos fracciones regulares el camino al pueblo. Títulos perfectos.—Corvera y Peralta Martínez. m9

"LA GLORIA", F. C. O. — Chacras, quintas y solares, que constituyen el pueblo La Gloria, cuyas tierras son especiales para alfalfa como para agricultura. A dos estaciones de Catriló, por la línea principal del F. C. del Oeste, á Santa Rosa de Toay. Para apreciar el mérito de las tierras que ofrecemos, basta referirse á los sobresalientes rendimientos del trigo en la actual cosecha en las tierras colonizadas de la zona, y saber que todo el pueblo y una parte de las quintas y chacras en venta están alfalfadas, y en estos momentos se trilla y se cosecha la semilla que no tiene rival que la supere. Forma de venta: las quintas, con base de pesos 200 la hectárea; chacras con alfalfa, base de pesos 160 hectáreas; chacras tierra virgen, base pesos 100 hectárea. En todos estos casos el precio se abonará 25 por ciento al contado y el resto en tres cuotas iguales á uno, dos y tres años de plazo, con pagaré hipotecario y 6 por ciento de interés anual. Los solares se venderán al contado. El remate se efectuará en Catriló, Hotel del Comercio, de don Cosme Romero.

EL DOMINGO 14 de Abril á la 1 de la tarde.

Hay un lote de chacra con casa, otros con árboles, muchos con alfalfa, pozos, etc. El agua, riquísima; se halla desde los 2 metros.

Pídanse planos: en La Gloria, á don Modesto Pérez; en Catriló, al escribano don Luis F. Sánchez, que intervendrá en la escrituración, y en la capital, á nuestra casa, 318 San Martín 326.—Corvera y Peralta Martínez. m9

CAMPOS del CHIPION

2736 hectáreas al Norte de Córdoba

Cruzadas por el ferrocarril de Deán Funes á Laguna Paiva.

UBICACION

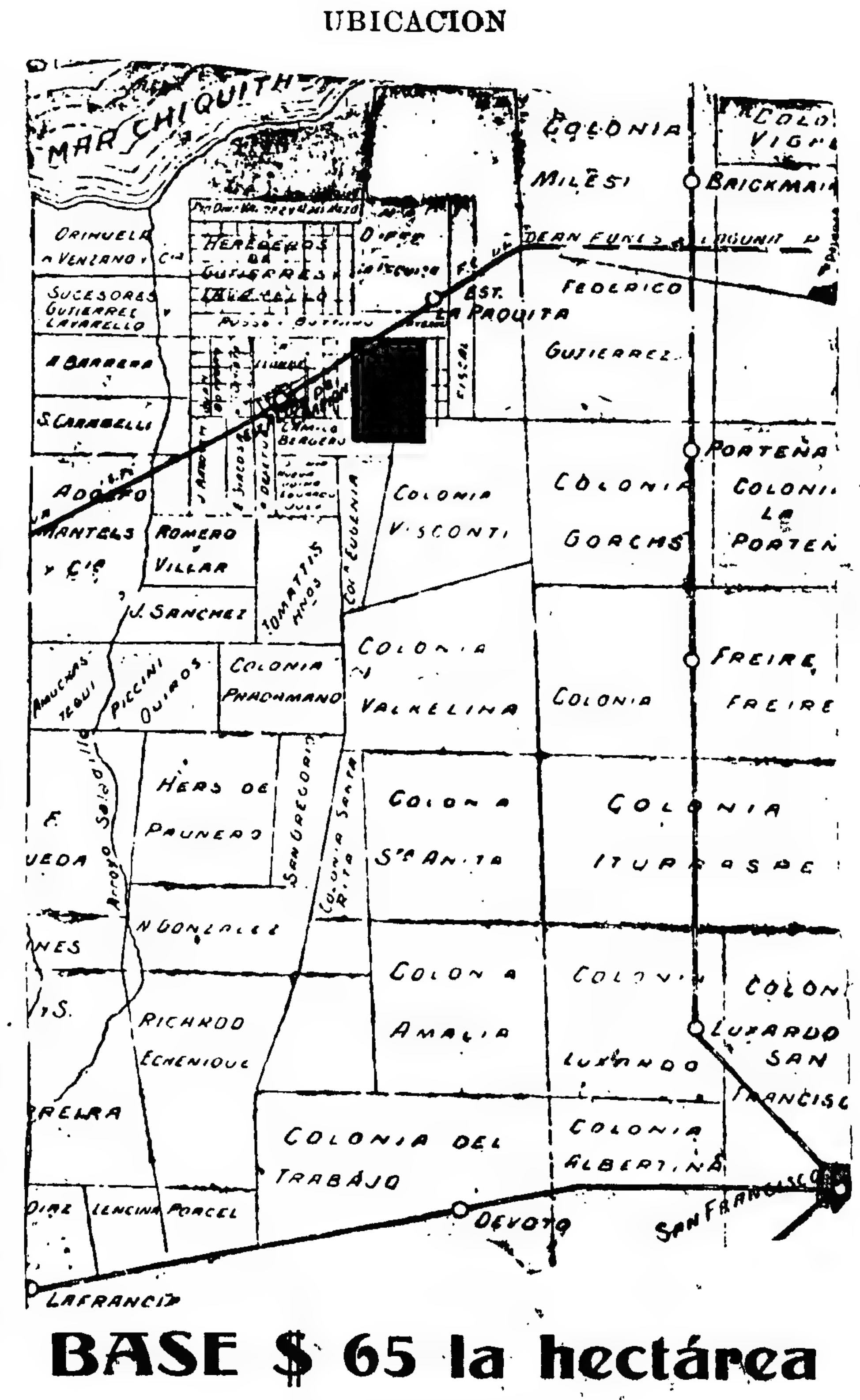

BASE $ 65 la hectárea

A PLAZOS

El Jueves 28 de Marzo, á las 3

En nuestra casa, 318 SAN MARTIN 326.

CORVERA & PERALTA MARTINEZ

ESTANCIA EN Santa Cruz— Departamento Río Gallegos. La región de la oveja. 15.000 hectáreas de riquísimo campo, atravesado por el río Coyleť y que constituye un establecimiento completamente formado y en plena producción. A 19 leguas del pueblo de Río Gallegos y del puerto libre, de embarque al que lo conduce un espléndido camino carretero. Tiene alambrados, casa-habitación, corrales, bañadero de ovejas y todo lo necesario para su explotación, incluyéndose en la venta 10.000 ovejas, más ó menos, con sus carneros correspondientes; una manada de yeguas con su padrillo y varios potros, bueyes y caballos. Base, $ 10 la hectárea. Mitad al contado y mitad á un año, con 7 o|o de interés.

EL LUNES 18 de Marzo, á las 3 de la tarde, en nuestra casa, 318 San Martín 326. Comprende el lote 7 y la mitad E. del 8, fracción A de la sección XXIV. Linda al N. con la estancia de los Vascos, al Sur con la compañía ganadera Bella Vista y al E. con la estancia del señor Reynard. Después más detalles. Pídanse planos é informes en nuestra casa.—Corvera y Peralta Martínez. 124

CAMPOS DEL CHIPION. — En Córdoba, al Norte, cruzados por el ferrocarril de Deán Funes á La Paiva (Santa Fe). A media legua al SO. de la estación Paquita y próximamente á una legua al E. de la estación Alto Chipión, ambas de la indicada línea del ferrocarril Argentino del Norte. Dista también 3 1|2 leguas dirección O. de la estación Porteña, 4 1|3 de Brinckmann, una y otra del F. C. C. A. Son 2.736 hectáreas de campo especial para agricultura y superior para ganadería, con agua entre 8 y 12 metros en varios pozos. Es tierra virgen á la que se le puede exigir todo, en la seguridad de rendimientos óptimos como lo acreditan campos y colonias en explotación productiva en esa zona de Córdoba, como en los linderos campos de Santa Fe. Está mensurada y dividida en lotes de 100 hectáreas, los que tienen sus mojones correspondientes.—Venta en un lote con base de pesos 65 la hectárea. El comprador tomará á su cargo una hipoteca de pesos 47.000 oro ($ 106.816.90) hasta 9 de Mayo de 1914, con 8 por ciento de interés anual, cuya hipoteca puede cancelarse desde Mayo de 1913 abonando un trimestre de interés. El excedente se pagará al contado.

EL JUEVES 28 de Marzo, á las 3 de la tarde, en nuestra casa, 318 San Martín 326. Está situado en el departamento de San Justo y linda al N. con Lavarello Gutiérrez y Reybaud; al S. con la suerte 69; al E. con campo fiscal y al O. con más tierra de una subdivisión á que pertenece. Pídanse planos para inspeccionar el campo. Título perfecto.—Corvera y Peralta Martínez. m8

CAMPO EN SAN LUIS—944 hectáreas y 9445 m. c., entre las estaciones Desaguaderos y Jarilla, del F. C. Pacífico, á pocas cuadras de una y otra, al N. de la línea y sobre el camino nacional á Mendoza. Venta con base de 20 $ la hectárea, pagadero 1|2 al contado y 1|2 á un año con garantía hipotecaria y 7 por ciento de interés anual.

EL SABADO 16 de Marzo, á las 3, en nuestra casa, 318 San Martín 326. Linda al N. con herederos de Rosales; al S. con el camino nacional y muy próximo á las vías del F. C. Pacífico; al O. con el río Desaguadero y al E. con otro campo. Títulos perfectos.—Corvera y Peralta Martínez. m9

R. P. R.

Rogelio P. Raynell y Cía.

35—Carlos Pellegrini—35

Socios: Rogelio P. Raynell y Lisandro Torres

200.000 VARAS CUADRADAS en 4 fracciones ó en block para especular, fraccionando en quintas. A 10 cuadras justas al NE. de la estación Moreno, F. C. O. en los campos conocidos por de Aguilar.

LOTE 1—Con dos frentes, 100 por 500. Base, $ 0.40 v. c., pagaderos así: $ 2.120 el 25 de Julio próximo; $ 2.060 el 25 de Enero de 1913 y el resto mitad al contado y mitad á 6 y 12 meses con 6 por ciento.

LOTE 2—Con edificio, Base, $ 0.40 v. c. así $ 2.240 el 28 de Julio; $ 2.130 el 25 de Enero de 1913; $ 2.130 el 25 de Julio de 1913; $ 2.060 el 25 de Enero de 1914 y el resto mitad al contado y mitad á 6 meses con 6 por ciento.

LOTE 3—100 por 500. Base, $ 0.40 v. c. mitad al contado y mitad á un año con 7 por ciento de interés.

LOTE 4—100 por 500. Base, $ 0.40, con 9.000 $ hasta Agosto 8 de 1913, con 7 o|o si quieren. Moreno cuenta con más de 30 trenes diarios que hacen fácil la vivienda y la comunicación con la capital; contándose entre sus adelantos su pronta iluminación eléctrica, adoquinado de diversas calles, etc. Las obras del subterráneo prestarán á Moreno al par de los otros puntos de la línea del Oeste, la influencia de la disminución en tiempo de viaje. El negocio conviene estudiarlo, por cuanto, para subdividir en quintas de recreo no tiene competidor por el momento. Pidan planos. Seña 8 o|o. Comisión 2 o|o.

EL JUEVES 14 de Marzo á las 3, en esta oficina.—Rogelio P. Raynell y Cía., C. Pellegrini 35. m8

*CASA HABITACION COM*puesta de sala, dos dormitorios, servicio, etc. Solidísimo edificio preparado para altos, calle Senillosa núm. 927, entre las de Directorio y Zubiría. A pocas varas del adoquinado, de las grandes escuelas Pías, etc. A la cuadra de la avenida La Plata. Es una casita perfectamente bien construída, con tirantes de hierro, cedro, mosaicos, cielos rasos de yeso, etc. Base $ 9.000. Tranvías 42, 43, 44 y 19. Seña 8 o|o. Comisión 2 o|o.

EL DOMINGO 17 de Marzo, á las 2 de la tarde.—Rogelio P. Raynell y Cía., Carlos Pellegrini 35. m10

*AVENIDA LA PLATA, CA*seros, Gibson, Mármol y Muñiz. En 36 mensualidades, sin interés. 15 terrenos á la cuadra de las casas para obreros, adoquinado, tranvías número 10, etc. Forma de pago: 3 mensualidades al firmar boleto; 3 al recibir la libreta; dándose título definitivo á la 18 mensualidad. Pidan planos. Comisión 2 o|o.

EL DOMINGO 17 de Marzo á las 3.—Rogelio P. Raynell y Cía., Carlos Pellegrini 35.

*LAFUENTE 921 y 23 — Ocu*pada con contrato por carnicería. 10 varas por 30, salón, 2 piezas, mosaicos, cielos rasos, tirantes hierro, caballeriza, etc. Base 6.000 pesos. Lafuente á esa altura es adoquinada. Barrio de progreso, que se valoriza diariamente. La casa reconoce un contrato por 1 año, 8 meses á 80 pesos mensuales. En la base van incluídos 4.000 pesos, á 1 año y medio con 9 o|o de interés. Seña 8 o|o. Comisión 2 o|o.

EL DOMINGO 17 de Marzo, á las 4.—Rogelio P. Raynell y Cía., Carlos Pellegrini 35. m10

MONTE ENTRE QUIRNO y Lafuente. 10 varas por 71. Adeuda 42 mensualidades de 71.18 pesos. Base la deuda. Buen terreno en barrio de gran porvenir, en el que la tierra aumenta de valor á diario. Conviene visitarlo. La deuda facilita enormemente su adquisición.

EL DOMINGO 17 de Marzo á las 4. — Rogelio P. Raynell y Cía., Carlos Pellegrini 35. m12

ACHAVAL ESQ. LOBOS — Frentes Norte y Oeste. 12 varas por 27, consta de 3 habitaciones y comodidades. Base, $ 7 000. Después detalles.

EL DOMINGO 17 de Marzo á las 4 1|2 p. m.—Rogelio P. Raynell y Cía., Carlos Pellegrini 35. m8

AVENIDA SAN MARTIN, entre Cayena y Paramaribo. En 60 mensualidades. Terreno de 12 varas de frente por 76 de fondo. Dos mensualidades al firmar boleto y dos al firmar escrituras definitivas. 15 por ciento descuento al que pague al contado. Base, $ 20 vara cuadrada. Seña, 8 por ciento. Comisión, 2 por ciento.

EL DOMINGO 17 de Marzo, á las 5.30 de la tarde.—Rogelio P. Raynell y Cía., Carlos Pellegrini 35. m3

*UN ESPLENDIDO TERRE*no, Avenida San Juan 3961 de 10 varas de frente por 77.80 de fondo con adoquinado, plazoleta donde se realiza la feria municipal, los miércoles y sábados y los tranvías eléctricos 19, 44 y 73. Base, $ 20.000 hasta Noviembre 29 de 1913 con 8 por ciento de interés. Son $ 26 la vara cuadrada. Seña, 8 por ciento. Comisión, 2 por ciento.

EL DOMINGO 7 de Abril, á las 2 de la tarde.—Rogelio P. Raynell y Cía., Carlos Pellegrini 35. m3

ACHAVAL 416 ENTRE RIO IV y Convención. Preciosa casita con sala, escritorio, 2 dormitorios, servicio, mayólicas, vestíbulo, tirantes hierro, celosías, cocina económica, cedro, mosaicos, etc. Es un chiche, perfectamente bien edificada. Venta sin comentarios á liquidar. Tranvías 42, 43 y 45 á pocas varas y los de Rivadavia á 3 cuadras. Base 10.000 pesos moneda nacional, incluídos $ 7.000 á 1 año, 9 meses con 9 o|o. de interés. Seña 8 o|o. Comisión 2 o|o.

EL DOMINGO 17 de Marzo, á las 5.—Rogelio P. Raynell y Cía., Carlos Pellegrini 35. m10

Carlos A. Pronsato

*EN EL PUEBLO ARGERI*ch, F. C. S, al Neuquén, 16 quintas de 5 á 6.000 varas cada una. Frente al vivero regional y al gran surgente, á 40 minutos de Bahía Blanca. Gran remate á plazos:

EL DOMINGO 17 de Marzo, á las 10.45 a. m. Cuarta parte al contado y el resto en 30 mensualidades.—Carlos A. Pronsato, O'Higgins 27, Bahía Blanca. v16

PIETRANERA RISSO-PATRON & Cía.

463 — B. MITRE — 463

13 PETIT-CHALETS, EN mercado y 15 terrenos en Villa Lugano. A largos plazos, frente mismo á la estación Calles Aquino, Somellera, Murguiondo, Oliden y Avenida Derqui. Como situación, es lo mejor de la progresista villa, que está á 15 minutos de la estación Buenos Aires, con trenes de 5.45 a. m. á 12.50 a. m. y á un paso de la Avenida Rivadavia, por el tranvía á vapor que corre por Larrazábal, el cual será electrificado en breve y entrará á la estación. Villa Lugano tiene toda clase de comodidades, mucha y muy buena edificación, alumbrado público sistema Kitson, importantes casas de comercio, colegio, que está al frente de las propiedades, médicos y cuanto pueda necesitar una familia. La escuela de aviación y aeródromo y el club atlético, que está calle por medio con los chalecitos, le dan notable animación á la localidad. La empresa del ferrocarril está construyendo su línea á alto nivel y, como se sabe, tiene la concesión del subterráneo hasta el Parque Lezama, donde hará su estación terminal. Base de los chalets y del mercado de $ 58 á 150 la mensualidad, á pagar en 167 mensualidades, sin interés; los terrenos sin base, y á pagar en 40 mensualidades también sin interés.

EL DGO. 17 de Marzo, á las 4, en las mismas propiedades. Detalle: en la manzana Aquino, Somellera, Murguiondo y Oliden, 10 petit-chalets, con superficies de 370 á 628 v. c. compuestos de hall, sala, comedor, dormitorio, baño y cocina. Verja artística al frente, cielos rasos de tea, al óleo, patio de mosaico, buena carpintería, cristales opacos. Plantas de jardín y frutales, agua riquísima. Un mercado de 550 v. c. con 8 puestos de material y madera, según planos, aprobados por la municipalidad, en explotación, sin contrato. En el triángulo Av. Derqui, Aquino y Olliden, 3 edificios; lote 2, con 221.84 v. c. 3 piezas, cocina, galería, gasómetro; lote 3 con 432.64 v. c., un chalet de madera con 6 piezas y dependencias; lote 4 con 277.53 v. c. 3 piezas, galería cerrada, una pieza en altos, baño y cocina y detalles iguales á los de la manzana. Terrenos: 15 lotes con superficies de 350 á 659 v. c. Condiciones de la venta: Para los edificios, 4 mensualidades en el acto del remate y 8 más al escriturar, dentro de los dos meses de efectuado éste. Posesión en el acto de escriturar ó inmediatamente, si se pagan las doce mensualidades. Para los terrenos, dos mensualidades en el remate y 4 más al recibir la libreta, dentro de los 20 días. Título definitivo, una vez pagadas 15 mensualidades. Las propiedades de la manzana, serán escrituradas por el escribano señor Gregorio L. Bravo; las del triángulo, por el escribano señor Agustín Beruti. El pago de las mensualidades podrán anticiparse parcial ó totalmente con el beneficio para el que lo haga, del interés correspondiente. Comisión, 3 por ciento. Más datos y planos, á nuestra casa, 463 B. Mitre 463.—PIETRANERA RISSO PATRON y Cía. m3

EN BELGRANO — TODA una manzana en lotes. Calles Mendoza, Olazábal, Donado y Holmberg. Venta en 30 mensualidades, sin interés. A 2 cuadras de la avenida Monroe y á 4 de Pampa, ambas adoquinadas. Con eléctrico número 96 al frente, por Donado y á 1 cuadra por Acha. Completamente rodeada de edificios. Venta sin base, para liquidar.

EL DOMINGO 24 de Marzo á las 4, en los mismos terrenos. Después más detalles. Pidan planos á nuestra casa, B. Mitre 463.—PIETRANERA RISSO PATRON y Cía. m6

NOTABLE MANZANA, EN 32 lotes y en 40 mensualidades. Calles Lacar, Zamudio, Sud América y Morán. A 2 cuadras del tranvía Lacroze, á San Martín, parada Tres Cruces. Sobre el Parque de Agronomía. Venta sin base. Sin más propósito que liquidar.

EL DOMINGO 24 de Marzo, á las 4, en los mismos terrenos. Son lotes de 304 á 430 v. c. Se dará opción amplia. Después más detalles. Los planos están listos. Pidan á nuestra casa, Bmé Mitre 463.—PIETRANERA RISSO PATRON. m8

2 LINDOS TERRENOS, EN 60 mensualidades. Arrecifes entre White y Homero. Con tranvía á vapor al frente. A una cuadra de la plaza Azcuénaga. A 3 del gran parque Olivera, á 5 de Provincias Unidas y á 10 de Rivadavia. Es un barrio de rápido desenvolvimiento. Sin base, á tanto la v. c.

EL DOMINGO 17 de Marzo á las 4 en los mismos terrenos. Mide cada lote 10 varas por 62. Están unidos y se venderán con opción. Para edificar casas de poco precio, son inmejorables. Allí la venta es segura, pues hay mucha población y ninguna casa desocupada. Títulos perfectos. Seña 3 mensualidades y otras 3 al recibir la libreta. Las restantes en nuestra casa del 1o. al 10 de cada mes. Escrituras definitivas y posesión en el acto. Más datos á nuestra casa, B. Mitre 463.—PIETRANERA RISSO PATRON y Cía. m10

Alanis y Cía.

EL MARTES 19 DE MARZO á las 2.30 p. m. en nuestras instalaciones y antes de dar principio á nuestro 69 remate feria, remataremos en Las Flores. 674 hectáreas, 96 áreas, 04 centiáreas. Campo en el partido de Rauch, á 3 leguas de la estación Colman y 7 leguas de la ciudad de Las Heras, con la ínfima base de pesos 70 la hectárea. El campo que ponemos en venta es conocido en el plano gráfico de la provincia por de P. Lynch, está bien alambrado y dividido en cuatro potreros, ha sido arado y sembrado en su mayor parte. Reconoce dos hipotecas, una de 4.000 pesos y otra de 16.000. Con interés de 8 1|2 o|o que deberá hacerse cargo el que resulte comprador. Linderos: al N., con Juan de Dios Díaz; al S., con Pedro Salaberry; al E., con Sabino Martínez y al O. con Bartolomé Gómez. Para inspeccionar el campo dirigirse á nuestro escritorio de Las Heras, donde habrá coches listos para trasladarse al establecimiento. Planos y detalles solicítense á nuestro escritorio de Las Flores. Seña 8 o|o. Comisión 2 por ciento á cargo del comprador.—Alanis y Cía. v19

Delfor del Valle

El mejor negocio

La tierra en el

DOCK SUD

Todos los que han comprado tierra en el Dock Sud, han triplicado su capital, en el año de la compra.

21 LOTES

EN 50 MENSUALIDADES

En la manzana 302.

Base 10 $ v. c.

El Domingo 17 de Marzo

A LAS 3 P. M.

Planos, Perú 161.

Delfor del Valle

*EN EL DOCK SUD — 21 LO*tes en 50 mensualidades. Base 10 pesos v. c. En la manzana 302. La situación más brillante, frente calle por medio con la Usina Eléctrica Alemana. Sobre el tranvía eléctrico el Riachuelo y Avellaneda. Entre compacta población. Con luz, agua, etc. Los terrenos más altos, á 2 cuadras del puerto. Como para edificaciones, corralones ó industrias. Condiciones de pago: 50 mensualidades, 5 al recibir el título provisional y las restantes pagaderas en el Banco de Londres y Brasil, B. Mitre y Reconquista, desde el 1o. de Abril de 1912. Posesión inmediata. 15 o|o de descuento por pago al contado. Pagadas 20 mensualidades escrituras definitivas por el escribano señor Tomás Drago, Avenida de Mayo [illegible]. Títulos perfectos. Seña 8 o|o. Comisión 2 o|o.

EL DOMINGO 17 de Marzo á las 3 p. m. En los terrenos. Tranvía eléctrico para concurrir al remate. Planos, Perú 161.—Delfor del Valle. m3

Giménez Zapiola, Panelo & Cía

EN BELGRANO

Judicial - A plazos

Sobre Alvarez Thomas y Forest.

55.000 varas cuadradas

La gran fracción para especular,

Base $ 440.000 ó sea $ 8 v. c.

EL JUEVES, A LAS 3 P. M.

En nuestro hall, FLORIDA 239.

JUDICIAL EN BELGRANO. —A plazos. 55.000 varas cuadradas (41.247.58 metros cuadrados) en un lote. Por orden del señor juez de primera instancia doctor Arturo Seeber, secretaría del doctor Modestino Pizarro, en los autos Bacigaluppo don Juan y otros contra Lafaille don Héctor y Gros don Alfredo, sobre división de condominio. Dimensiones: 115m80 (133.13 varas) de frente al Sur, lindando con la Avenida Alvarez Thomas; 314m55 (363.21 varas) en el costado Oeste; 115m90 (133v83) en el costado NO.; 74m70 (86v25) en el costado Norte, lindando con la calle Forest y 345m50 (398v95) en el costado Este. Superficie, 41.247.58 m. c. (55.000 varas cuadradas). Base, $ 440.000, ó sean $ 8 la vara cuadrada. Forma de pago: 1|3 parte al contado, en el acto de escriturar, 3a. parte el 15 de Marzo de 1913 y el resto el 15 de Septiembre de 1913, con garantía hipotecaria é interés del 7 por ciento. La extensa é importante fracción que por orden judicial ofrecemos está situada en una zona privilegiada de Belgrano, por la altura de los terrenos, su proximidad á medios fáciles y cómodos de comunicación y el progreso notorio de las avenidas y calles que lo rodean: Alvarez Thomas, Forest, Los Incas, Estomba y Heredia. La forma del terreno es la que mejor se presta para la subdivisión en lotes de excelentes dimensiones, cuya colocación inmediata y provechosa está garantizada por su situación, con respecto á las calles de mayor porvenir de este barrio. Las condiciones de pago son las más liberales que pueden ofrecerse en una venta de esta naturaleza, que por la importancia de la ubicación del terreno y el enorme interés que existe en plaza por esta zona, puede realizarse totalmente antes de pagar la mitad de su precio, sin esperar mayor valorización, sin esperar que actúen los factores que comúnmente la determinan, porque todos concurren, en este caso, para hacernos afirmar con convicción completa, que el negocio que ofrecemos es excepcional é inmejorable.

EL JUEVES 14 de Marzo, á las 3 de la tarde, en nuestro hall. Seña, 8 por ciento. Comisión, 2 por ciento. Reconoce un contrato de locación que vence el 30 de Abril de 1912.—Giménez Zapiola, Panelo y Cía., Florida 239. f29

*EN BELGRANO PETIT ho*tel, Pampa 2384, entre Conde y Superí, á 3 cuadras de la estación. Barrio moderno de Belgrano, preferido por las familias, para ubicar sus residencias.

PISO PRINCIPAL: Pequeño jardín al frente, escalinata de mármol. Hall, sala, comedor con chimeneas, terraza y escalinata al jardín interior, de estilo inglés, antecomedor y pequeño vestíbulo.

PLANTA ALTA: Hall, cuatro dormitorios con terrazas, dos cuartos de baño con accesorios completos.

SUBSUELO: con entrada independiente, un dormitorio y cuarto baño completo, despensa, vestíbulo, w. c., dos dormitorios y baño para servicio, cocina económica, carbonera, etc.

CONSTRUCCION: Muros y revoques en cal, herrería artística, carpintería de cedro, pisos parquets, zócalos, altos de madera, vitraux, elegantes artefactos eléctricos. Hecha á todo costo. Proyectada y dirigida por los ingenieros Ochoa y Medhurst Thomas. Superficie 600 varas cuadradas. Ad corpus. Sin base. Reconoce una hipoteca de pesos 35.000, á favor de la Edificadora, de la cual se hará cargo el comprador, el excedente 1|2 al contado y mitad á 6 meses, interés 7 o|o. Puede visitarse de [illegible] á 10 p. m.

EL DOMINGO 17 de Marzo á las 5.30, en la misma. Seña, 8 o|o. Comisión 2 o|o.—Giménez Zapiola, Panelo y Cía., Florida 239. m5

*EN BELGRANO — 2, esplén*didos lotes. Superí entre Los Incas y Carbajal. A pocos pasos de la estación. Dimensiones: 8.66 metros (10 varas) de frente por 43m39 (50 varas) de fondo. Excelente oportunidad para adquirir un terreno en la mejor ubicación de Belgrano. Sin base. Las escrituras serán otorgadas por el escribano señor Enrique Resta.

EL DOMINGO 17 de Marzo, á las 4.30 p. m. en el mismo. Seña 8 o|o. Comisión 2 por ciento.—Giménez Zapiola, Panelo y Cía., Florida 239. m5

*EN BELGRANO— ESPLEN*dido lote. Avenida Los Incas, entre Zapiola y la vía F. C. C. A. á 2 cuadras de la estación Belgrano. Mide 8.85 metros de frente (10.21 varas) sobre Los Incas por 48m98 (56.55 varas) de fondo en un costado y 50m81 (58.66 varas) en otro, y 8m66 (10 varas), en el contrafrente. Superficie 432m10 (576.16 varas cuadradas), ubicado en la zona de mayor prestigio de Belgrano. Sin base. Las escrituras serán otorgadas por el escribano señor Enrique Resta.

EL DOMINGO 17 de Marzo, á las 4 p. m. en el mismo. Seña 8 o|o, Comisión 2 por ciento.—Giménez Zapiola, Panelo y Cía., Florida 239. m5

EN EL TIGRE

ESPLENDIDA ISLA

BASE, $ 0.80 V. C.

PASADO MAÑANA

v14

*EN EL TIGRE — EXPLEN*dida isla, sobre el Cambado, á 100 metros del Río Luján y del Tigre Hotel. Excelente oportunidad para adquirir una fracción de tierra sobre la costa. Superficie 12.054.46 vs. cs. Esta isla está situada en un paraje altísimo y tiene magníficas plantaciones de árboles frutales y de explotación comercial. Linderos: Emilio P. Fuss, Romero y Jorge Mc. Moreau. Base, $ 0.80 v. c., á pagar 1|3 parte al contado, 1|3 parte á 6 meses y 1|3 parte á 12 meses, sin interés y con pagarés hipotecarios.

EL JUEVES 14 de Marzo, á las 3 p. m., en nuestro hall, Florida 239. Seña, 8 o|o, comisión 2 o|o.—Giménez Zapiola, Panelo y Cía. m8

*EN BELGRANO — LA ES*quina de Melián y Sucre. Dividida en cinco espléndidos lotes, de inmejorables dimensiones. A 3 cuadras de la estación Belgrano, á una de la calle Pampa, á 2 del bulevar Los Incas y á 4 de El Cano. Rodeados de palacetes. Barrio preferido por las familias, para ubicar sus residencias. Sin base, á tanto la vara cuadrada. Las escrituras serán otorgadas por el escribano señor Enrique Resta.

EL DOMINGO 17 de Marzo, á las 5 p. m. en los mismos. Seña 8 o|o. Comisión 2 por ciento.—Giménez Zapiola, Panelo y Cía. Florida 239. m1

F. G. E.

F. González Elizalde

Rivadavia 542—Unión Telef. 1592 Av.

EN MARTINEZ, F. C. C. A.— 18.000 v. c. en tres lotes grandes con frente á la avenida Santa Fe y calles Guemes, Mitre y otras, frente por frente al chalet de Martín y Omar.

EL DOMINGO 24 de Marzo sobre los mismos. Después detalles. Datos á Rivadavia 542.—F. Gonzáles Elizalde. m5

*EN LAS LOMAS DE BER*nal. 3.000 varas cuadradas en 5 lotes ideales, á 2 cuadras de la parada Los Hornos y á 5 de la estación Bernal, á 20 minutos del centro de la capital, frente á la plaza Castelli, y en una zona completamente edificada, situados en una loma desde donde se distingue la capital federal; terrenos á propósito para construir la casa-quinta ó de habitación, pues cuenta con toda clase de comodidades á mano y están situados á 100 metros del camino de automóviles; una visita á los terrenos se impone para poder apreciar su importancia y su ubicación. Venta sin base, á tanto la vara cuadrada.

EL VIERNES 15 de Marzo, á las 4 p. m., en mi casa, Rivadavia 542.—F. Gonzáles Elizalde. m8

*EN BELGRANO—A ESPAL*das de la avenida Cabildo como para edificar una gran casa habitación ó renta, 3 lindísimos lotes de 10 por 50 cada uno, General Paz entre las de Manuela Pedraza y Guayra, están entre una compacta edificación moderna y precisamente en el punto donde adquiere mayor valor la tierra, sus medidas y ubicación permiten levantar allí en todo momento la construcción que se desee, dado lo importante y pintoresco que lo es esa gran barrio. Venta sin base á tanto la vara, cada lote reconoce una hipoteca de 7.500 pesos en dos cuotas iguales, á 6 y 12 meses 6 interés del 7 o|o y el excedente al contado.

EL DOMINGO 17 de Marzo á las 5 p. m. Mayores informes á mi casa, Rivadavia 542.—F. Gonzáles Elizalde. m10

*EN EL CENTRO DE FLO*res á pocas cuadras de la plaza, municipalidad, iglesia, Bancos y de todo lo de mayor significación que tiene ese gran centro. Notable terreno, con edificios viejos, pero que producen renta. Convención 2854 y avenida San Pedrito. Mide 12 por 59 más ó menos medidas suficientes para edificar allí lo que se desee dado lo importante que es su situación, está entre linda edificación de lujo, y tiene adoquinado pago á su frente, gas, aguas corrientes, luz eléctrica, tranvías para todas direcciones y á 2 cuadras de la avenida Rivadavia al Sur. Venta sin base á tanto la vara. En las siguientes condiciones de pago: Reconoce una hipoteca de 10.000 pesos que vence el 21 de Julio de este año y el excedente al contado. Se rematará

EL DOMINGO 17 de Marzo á las 3.30 p. m. Mayores informes á mi casa, Rivadavia 542.—F. Gonzáles Elizalde. m10

*SOBRE las AVENIDAS BE*lla Vista y San Martín, 2 lindos terrenos á propósito para levantar en él un gran edificio fabril ó para casas de renta calle San Blas entre las de Espinosa y Cucha-Cucha, miden 10 por 70 varas, cada lote. Tiene una hipoteca de 4.335 pesos que se paga en 33 mensualidades de 133.50 pesos cada una y el excedente al contado, visítenlos y no descuiden la oportunidad.

EL DOMINGO 17 de Marzo á las 3 p. m. Informes á mi casa, Rivadavia 542.—F. Gonzáles Elizalde. m10

SOBRE LAS AVENIDAS Gaona y Bella Vista. Notable terreno entre edificios. Neuquén entre Terrero y Andrés Lamas. Mide 12.55 por 55, medidas suficientes para edificar allí una linda casa habitación ó renta. Venta sin base. Tiene pesos 5.524 en hipoteca pagadera en dos cuotas iguales una con vencimiento el 20 de Diciembre del corriente año y la segunda el 20 de Diciembre de 1913 á interés del 8 o|o.

EL DOMINGO 17 de Marzo á las 4 p. m. Mayores informes á mi casa, Rivadavia [illegible].—F. Gonzáles Elizalde. m10

JUDICIAL. — EN MARCOS Paz, F. C. O. Venderé de acuerdo con el siguiente edicto judicial.

Por disposición del señor juez de paz del partido don Teófilo R. Miñones, se hace saber por el término de 15 días que el martillero don Felipe Gonzáles Elizalde, procederá á la venta en público remate el día y hora en que se designe de los siguientes bienes situados en este pueblo pertenecientes á la sucesión de don José Ledesma, que se tramita ante este juzgado. Diez lotes de terreno de la manzana 61, compuesta en su total de 86 metros 660 milímetros de fondo, lindando por el frente calle Cochabamba en medio con José Cascagno y otros, por el fondo y costado Norte con Belisario Huello y por el Sur, calle en medio con Domingo Aragonés, avaluados en 400 pesos. Una manzana de terreno designada con el número 57, compuesta de 7.499 metros 56 centímetros cuadrados, lindando por el Norte calle Rivadavia en medio con Francisco A. de Oliveira, por el Sur, calle Maipú, en medio con la manzana número 137 por, el Oeste con Florencio y por el Este calle de Gómez en medio con Agustín Meneylla, valuadas en 800 $. Dos vacas, dos caballos y un boleto de marca, los bienes no reconocen gravamenes y el martillero no deberá aceptar oferta que no exceda del 80 o|o de su tasación, debiendo exigir del comprador el 10 o|o de seña y el 4 por ciento de comisión, respectivamente. El remate se efectuará

EL VIERNES 15 de Marzo á las 4 p. m. en mi casa, Rivadavia 542.—F. Gonzáles Elizalde. m13

*EN BAHIA BLANCA — CO*mo judicial, por orden de la sucesión Días Arana, frente por frente al Hipódromo, 185.000 v. c. en 4 lotes grandes á largos plazos.

EL LUNES 1o. de Abril á las 3 p. m. en mi casa, Rivadavia 542. Después detalles.—F. Gonzáles Elizalde. m13

FELIX LORA Cía

Sucesores: JUAN M. BRUNETTI y Cía.

$ 15 VARA CUADRADA — A plazos, un terreno central, calle Guayanas entre Godoy Cruz y Darwin, á 1 cuadra al Norte del bulevar Rivera (continuación de Córdoba) con adoquinado pago al frente y rodeado de tranvías, buenos edificios y selecto vecindario. Mide vs. 10x36.70, entre edificios. Base 15 $ v. c., tercera parte al contado, tercera parte á 6 meses y tercera parte á 1 año con interés del 7 o|o. Verdadera ocasión. Venta forzosa. Escrituras por el escribano Manuel Filgueira.

EL DOMINGO 17 de Marzo á las 4 p. m. Seña 8 o|o, Comisión 2 o|o. Planos y datos, San Martín 172, altos.—Juan M. Brunetti y Cía. m10

EN FLORESTA, 5 $ V. C., San Eduardo entre Calderón y Cervantes, lote en magnífica posición, entre creciente edificación, á 3 cuadras al Sud de Rivadavia, con eléctrico y á 1 de Corro, próxima á adoquinarse. Mide 10x47 vs. Orden de liquidario. Escrituras por el escribano don Juan M. Gutiérrez.

EL DOMINGO 17 de Marzo á las 5 p. m. Seña 8 o|o. Comisión 2 o|o. Planos y datos, San Martín 172.—[illegible] m13

A. López y Cía.

*EN LA BOCA — RENTA pe*sos 370 por mes. La casa esquina Brandsen y Rauìet. Base $ [illegible]. Mitad del precio que se obtenga podrá pagarse á 2 años de plazo con el interés anual del 8 o|o. El terreno mide 14v76 de frente á Brandsen por 27v52 de fondo. La propiedad que nos ocupa se halla en el centro mismo de la Boca, á dos cuadras de la calle Almirante Brown y á igual distancia de Olavarría. La forman dos edificios de altos á saber: En el frente: soberbia casa de altos mixta, material y fierro galvanizado; el piso alto tiene 7 piezas, cielos rasos, buenos tabiques, persianas, balcones, dos cocinas, galerías, etc., etc., el piso bajo tiene gran salón y demás dependencias, ocupado por un negocio importante. En el fondo: Casa de altos como nueva, formando 4 grandes piezas, cielos rasos, galerías, dos cocinas, cerco de material, patio de piedra, cloacas, piletas, etc., etc.

EL DOMINGO 19 de Marzo á las 4 p. m. sobre la misma propiedad. Seña 8 o|o. Comisión 2 o|o. á cargo del comprador. Más datos, Olavarría 528 ó avenida Almirante Brown [illegible].—A. López y Cía. m13

LEONI & BERETTA

CORRIENTES 531

CIUDADELA NORTE — 475 lotes. El gran remate, del año la fracción más alta del Oeste, los verdaderas Lomas de Ciudadela, ubicada en el centro de la estación Liniers, Ciudadela, Versalles, Villa Real y á pocas cuadras del tranvía Anglo Argentino, con frente á la calle Reconquista, directo á los cuarteles de Liniers. A 4 cuadras de la avenida Gaona, también con proyecto de tranvía eléctrico ya sancionado, en una palabra, lo mejor y más valioso de esa localidad. Base 10 pesos por mes el lote en 80 meses sin interés.

EL DOMINGO 21 de Abril. Próximamente, mayores y amplios detalles. Planos á nuestra casa, Corrientes 531.—Leoni y Beretta. m7

HOY á las 3 HOY

EN NUESTRA CASA, CORRIENTES 531

UNA VENTA EXCEPCIONAL

= PARA GANAR DINERO =

343

chacras de 11 á 16 hectáreas

en la COLONIA, PUEBLO y PUERTO

Reconquista

(SANTA FE)

Base 5 $ por mes cada chacra

EN 100 MESES, SIN INTERÉS

HOY, a las 3

LEONI & BERETTA.

COLONIA RECONQUISTA 343 chacras ubicadas en el pueblo, puerto y colonia Reconquista (provincia de Santa Fe). Sobre los ríos Paraná y San Gerónimo, donde la irrigación es segura, aparte de los arroyos naturales que hay dentro del campo, tales como el Correntoso y el Dos Bocas. Su situación frente mismo al puerto de Goya, hace que sea una de las colonias más bien ubicadas tanto por sus medios de comunicación, ya sea por vía terrestre como fluvial, pudiendo transportar los productos que se obtengan en la colonia Reconquista por el ferrocarril Entrerriano, que lo ligan con Corrientes y Buenos Aires, ó ya sea por los vapores de Mihanovich, que hacen la carrera á Corrientes ó Asunción, con escala en Goya y en el futuro puerto Reconquista. Para la ganadería es tierra de primer orden y en el puerto de Goya se encuentran todas las comodidades necesarias para el transporte de hacienda, con corrales, remolcadores, chatas, etc. Para colonos esta tierra es de gran valor por la exuberancia de su suelo. Para ganar dinero nada mejor que colocar su pequeño ahorro inicial, lo que no tardará en valer 10 veces más de lo que pagan. Venta con la base de pesos 5 por mes cada chacra, á pagarse en 100 meses, sin interés, de las cuales se entregarán cinco mensualidades en el acto del remate y las restantes del 1 al 15 de cada mes en el Banco de Galicia y Buenos Aires. Las chacras tienen desde 11 á 16 hectáreas cada una. El remate se efectuará

EL MARTES 12 de Marzo, á las 3, en nuestra casa, Corrientes 531.—Leoni y Beretta. f27

HOY

A LAS 3.

En nuestra casa, Corrientes 531.

MIRA MAR

21 terrenos

Sobre la playa.

BASE $ 0.70 LA VARA

Bahía Blanca

78 lotes

BASE $ 0.40 LA VARA

en 10 cuotas semestrales.

HOY

A LAS 3.

Leoni y Beretta

EN MIRAMAR — 21 LOTES sobre la playa forman parte de la manzana K, chacra 158, donde la tierra ha adquirido un valor extraordinario, rodeados completamente de lotes vendidos y manzanas. Miramar es hoy la segunda gran playa de la República; allí se construyen hoteles, paseos, ramblas, colegio, etc. y lo que hoy vendemos es una oportunidad única, por liquidación. Venta con opción. Base, 0.70 vara cuadrada, pagaderos 20 por ciento al contado en el acto de escriturar y el resto en 10 cuotas semestrales con el 8 por ciento de interés. Títulos perfectos. Seña, 8 por ciento. Comisión, 2 por ciento.

EL MARTES 12 de Marzo, á las 3 de la tarde, en nuestra casa, Corrientes 531.—Leoni y Beretta. m3

BAHIA BLANCA — 78 LOTES en el barrio donde la tierra se valoriza día por día, por su ubicación y por ser la zona donde se radican las fábricas, é industrias, forman parte de la chacra 413, entrando 16 notables esquinas. Venta con la base ínfima de 0.40 centavos la vara, pagadero 20 por ciento al contado en el acto de escriturar y el resto en 10 semestres con el interés del 8 por ciento anual. Los terrenos están ubicados á sólo 8 cuadras de Villa Primato y á pocas cuadras de los grandes talleres del F. C. P. Títulos perfectos. Seña, 8 por ciento. Comisión, 2 por ciento.

EL MARTES 12 de Marzo, á las 3 de la tarde, en nuestra casa, Corrientes 531. Planos. Leoni y Beretta. m3

EN FLORIDA — UNA PROpiedad flamante (Westmorland House), á 5 cuadras de la estación con 70 trenes diarios dando frente al chalet y quinta de Williams ó sea en el paraje más alto de la localidad. Está edificada con materiales de primer orden, toda cercada y con prolija distribución. Consta su edificio de frente imitación piedra con artística verja de fierro y jardín con escalera de mármol, sala, comedor, dos dormitorios, un galponcito de material, pozo semisurgente, instalación de cloacas y dependencias. Todas las habitaciones están empapeladas, tienen cielos rasos de yeso, muy buena carpintería, celosías de fierro, pisos de pino de tea lustrados, espaciosa cocina y baño con azulejos, bonita balaustrada, dos patios con galería y piso de mosaicos, teniendo otros muchos detalles que en conjunto hacen la estadía agradable en toda época del año. El adoquinado se está construyendo y el tranvía eléctrico Lacroze cruzará en breve por su frente. Base 13.000 pesos. Con la orden terminante de vender.

EL DOMINGO 17 de Marzo á las 2, en la propiedad. Seña 8 o|o. Comisión 2 o|o. Otros datos, Corrientes 531.—Leoni y Beretta. m5

CIUDADELA 150 *LOTES.* — Lo más notable. — La importante fracción, frente mismo á la estación y sobre las calles Rivadavia, avenida Santamarina, 9 de Julio, Belgrano, Maldonado, San Martín y 2a. Rivadavia. A 1|2 cuadra de la avenida Gaona, por donde ya están sancionados y decretados los trabajos para la nueva línea de tranvía eléctrico á inaugurarse en breve, lo que será un nuevo factor de engrandecimiento y valorización. Rodeado completamente de edificación nueva y moderna, lo que se llama un gran barrio, con tranvía eléctrico número 2 por avenida Rivadavia, de Ciudadela á plaza de Mayo, por 10 centavos y coches de obreros de cinco centavos. Numerosos trenes diarios que una vez terminado el subterráneo colocarán Ciudadela á plaza de Mayo en 17 minutos. Rodeados de cuatro estaciones. Ciudadela, sobre los mismos terrenos, Liniers, Versalles y Ramos Mejía. Ciudadela está iluminada, tiene sociedad de fomento, que trabaja constantemente, policía, colegio, casas de negocio, almacenes, fábricas, etc., y va se ha contratado el adoquinado de algunas calles. El ferrocarril del Oeste ya ha adquirido en esta fracción la parte del ensanche para sus vías de electrificación. — Venta sin base. — Base á liquidarse, en 80 meses, sin interés. Seña 2 meses en el acto del remate, 3 más al retirar la libreta. Comisión 2 o|o. Títulos perfectos.

EL DOMINGO 31 de Marzo. Tren gratis de la estación del Once, á la 1.10 en punto, parando en Flores y Floresta. Planos y boletos, Corrientes 531.—Leoni y Beretta. m10

JUDICIAL — *EN MORÓN* — Una propiedad sobre la estación calle Santamarina 1189. Base 3.200 pesos. Por orden del señor juez doctor Puig Lómez y como perteneciente al juicio sucesorio de doña Margarita G. C. de Villafañe.

EL DOMINGO 17 de Marzo á las 5 en la propiedad. Seña 10 o|o. Comisión 2 o|o. Mayores informes, Corrientes 531.—Leoni y Beretta. m10

EN EL DOCK SUD. LINDO lote de tereno para ganar dinero. Venta resuelta pasando de la base $ 2.50 vara cuadrada pagadero 25 o|o al contado, el excedente á 6, 12 y 18 meses de plazo con el 8 o|o de interés. Títulos perfectos: Escritura inmediata. Comisión 2 o|o. A 3 cuadras del canal dock Sur.

EL MARTES 12 de Marzo á las 3 de la tarde, en nuestra casa, Corrientes 531.—Leoni y Beretta. m10

HOY

A LAS 3.

Notable Isla en el TIGRE

LEONI y BERETTA

EN EL TIGRE — *NOTABLE* isla, sección 1a. Con frente á los arroyos El Torito y El Chileno y cruzada totalmente por un canal navegable, que une los dos arroyos. Plantada totalmente, lo que constituye un brillante negocio para su explotación. Superficie: 8 hectáreas, 86 áreas, 84 centiáreas. Base, $ 13.500 pagadero: mitad al contado y mitad á uno y dos años de plazo con el interés del 7 por ciento anual. La isla que ofrecemos es una de las más conocidas y valiosas del Tigre, por sus plantaciones, conocida por de don Antonio Durisburu, ubicada á poca distancia del Tigre y con frente á dos arroyos El Torito y El Chileno, y cruzada totalmente con un arroyo en el centro que da salida á los dos arroyos, lo que constituye una gran ventaja para el transporte de los frutos, evitando tiempo y trabajo. Las plantaciones que más abajo detallamos, es más que suficiente demostración de que sólo éstas constituyen un valor muy superior á la base de venta y que es fruto de trabajo de muchos años, pues se halla totalmente plantada y muy bien cuidada. Los interesados deben visitarla y allí con el pequeño capital que pueden invertir, obtendrán buena renta, ya sea explotándola ó arrendándola.

Detalle de las plantaciones y poblaciones:

500	plantas de	duraznos
150	" "	ciruelos
5.000	" "	manzanos
500	" "	membrillos
40.000	" "	mimbres amarillos y negros
40.000	" "	sauces
4.000	" "	álamos
12	" "	naranjos
3	" "	limones

Parrales y gran variedad de plantas de jardín y adorno. Casa-habitación, 2 piezas de madera, techo de tejas, 2 piezas de barro y techos de tejas, cocina, pileta, galpones, etc. La isla produce de 6 á 7.000 $ anuales; el último año con ser bastante malo dió una utilidad de $ 5.500.

EL MARTES 12 de Marzo, á las 3, en nuestra casa, Corrientes 531. Para visitarla, cualquier vaporcito del Tigre lo llevará. Mayores informes, en nuestro escritorio.—Leoni y Beretta. m3

PUEBLO GARIN. — 1.000 lotes, 200 quintas y 76 chacras, liquidación final de este importante remate, lo más alto de esta importante localidad, la primera estación pasando Victoria, F. C. C. A. Venta en 80 mensualidades sin interés, con orden terminante de liquidar, pasando de las bases: 4 $ por mes los lotes, 12 $ por mes las quintas y 20 centavos la vara las chacras.

EL DOMINGO 24 de Marzo. Tren gratis de la estación vieja, del Retiro, parando en Colegiales, Belgrano, San Isidro y Victoria. Próximamente mayores y amplios detalles. Planos, Corrientes 531.—Leoni y Beretta. m3

EN MORON — 3 *AMPLIOS* lotes. Calle Vicente López y Uruguayanas. Es Morón el punto más preferido de la línea del Oeste y de agradable estadía en toda época del año, cuenta con 80 trenes diarios, luz eléctrica adoquinado, teléfonos y un selecto y abundante vecindario. Rodea á los terrenos en venta una uniforme edificación y se prestan por sus dimensiones para edificar en ellos una cómoda casa-quinta á 30 minutos de la capital. El subterráneo, cuyos trabajos continúan con toda actividad y los trenes eléctricos del Oeste son dos factores más de progreso y segura valorización con que contará este prestigioso pueblo en su gigantesca marcha de progreso. Base real y definitiva 95 centavos la v. c.

EL DOMINGO 17 de Marzo á las 4.30 en los terrenos. Seña 8 o|o. Comisión 2 o|o. Mayores datos en nuestra casa, Corrientes 531.—Leoni y Beretta. m10

JOSE CONTI

EN VILLA DEVOTO — ENtre casas quintas, media manzana, dividida en 19 hermosos lotes, á 3 cuadras al SE de la estación F. C. P. y tranvía eléctrico núm. 86 á plaza de Mayo, frente á las avenidas Chivilcoy, Bahía Blanca y Tinogasta. Venta en 80 mensualidades, sin interés, no debiendo entregar los compradores más que 3 de seña en el acto del remate y 3 más al retirar el título provisional.

EL DGO. 17 de Marzo, á las 4.30. Base $ 20 por mes. Son 19 lotes de 10 varas de frente por 20 á 46 de fondo, especiales para la construcción de casa-quintas, casas modernas, etc., propias del aristocrático barrio de la capital, en que se encuentran. Títulos perfectos. Escrituras por ante el escribano Andrés V. Ramella. Comisión 2 por ciento. Es indiscutible el adelanto de Villa Devoto en los últimos tiempos; las vías de comunicación se extienden y la edificación aumenta notablemente. Una prueba palpable de ello es la sanción última del H. C. D. de pavimentar 20 calles de ese hermoso paraje, cuyos trabajos comenzarán en breve, de manera que quedará unido al centro de la metrópoli por adoquinados. Planos Bolívar 189, Santa Fe y Pueyrredón, Rivadavia y Alberti ó en los terrenos. Tren expreso gratis del Retiro, a las 3.30, parando en Palermo, á las 3.40. Tranvías gratis de plaza de Mayo á las 2.—José Conti. m8

80 *LOTES EN URQUIZA*, A 2 cuadras del tranvía 96. El mejor terreno de la localidad en 80 meses.

EL DOMINGO 31 de Marzo á las 3. Planos, Bolívar 189.—José Conti. f14

AVENIDA RIO de JANEIRO entre Días Vélez y Potosí, al lado del número 669. Notable terreno por su ubicación y dimensiones que se prestan para la edificación de buenas casas de renta ó habitación. Base, pesos 25 la vara cuadrada. Forma de pago: pesos 8694 en hipoteca al 17 de Febrero de 1913, con el 7 o|o de interés, el excedente al contado. Mide 10 varas de frente al Oeste por 54 varas en un costado y 56 en el otro. Superficie 554 varas cuadradas. Títulos perfectos. Seña 8 o|o y 2 o|o de comisión.

EL DOMINGO 17 de Marzo á las 3, lo venderé.—José Conti. m5

RIVERA 729 *ENTRE MALA*bia y Acevedo. Notable ubicación, que encuadra el progreso del barrio Oeste de la capital. Su terreno mide 8m66 de frente al Sur por 32 m. en el costado O. 21m65 en el de: E., donde empieza un martillo á su favor de 8m66 por 6m80, llegando á la línea del contrafrente que mide 17m55. Superficie 450 v. c., más ó menos, ad corpus. Edificio: sala, comedor, 2 dormitorios, 2 galpones, cocina, molino, etc. Pueden quedar $ 12.000 en hipoteca á 6 meses ó 1 1|2 año, con el 8 y 1|2 o|o de interés. El adoquinado es por cuenta del comprador y paga $ 11 por trimestre, según ley municipal de pavimentación.

EL DOMINGO 17 de Marzo, á las 3.30, con base de $ 27.000. Seña 8 o|o y 2 o|o de comisión. Datos, Bolívar 189.—José Conti. m8

30 *LOTES EN FLORESTA.* — Sobre la estación Luro, F. C. O. En 80 meses. Base 25 $ por mes.

EL DOMINGO 24 de Marzo, á las 2.—José Conti. m10

Arturo Barros y Cía.

DORREGO 530 *entre ROD*ney y Otero. Cómoda casita á solo 2 cuadras del bulevar Triunvirato y á una del Parque Los Andes. Rodeada de edificación moderna y barrio de grandes adelantos. Consta de 2 piezas, cocina, cuarto de baño, pozo con bomba y demás comodidades, en terreno de 10 varas de frente por 52 de fondo. Base $ 10.000 con deducción de una hipoteca de $ 6.000 con el 10 o|o de interés, á vencer el 3 de Enero de 1914, con la que cargará el comprador, el resto al contado.

EL DOMINGO 17 de Marzo, á las 3.30 de la tarde, en la misma propiedad. Título perfecto. Seña 8 o|o. Comisión 2 o|o. Informes, San Martín 50. — Arturo Barros y Cía. m11

EN BELGRANO — *CALLE* 11 de Septiembre 2761 entre Nahuel Huapí y Congreso. Notable terreno que por estar ubicado en el barrio de edificación moderna y de grandes adelantos, permite construir edificios de alta renta. Mide 20 varas de frente por 40 de fondo. Sin base. Pagadero 1|2 al contado y 1|2 á un año de plazo con el 7 o|o de interés.

EL DOMINGO 17 de Marzo á las 5 p. m. sobre el mismo terreno. Título perfecto. Seña 8 o|o. Comisión 2 o|o. Informes, San Martín 50.—Arturo Barros y Cía. m10

EN QUILMES. — *LA QUIN*ta conocida por del doctor Casarino y 77 lotes á largos plazos. Entra en uno de ellos el edificio principal con 10 habitaciones, mirador, jardín, verja, etc. y en otro una cochera á invernáculo, con varias habitaciones y cancha. La venta comprende 4 manzanas con frente á las calles Primera Junta, San Martín, vías del ferrocarril y otras sin nombre. En casi todos los lotes existen plantas variadas y de mérito, frutales, etc., de modo que las casas que allí se levanten cuentan desde ya con un atractivo poderoso. La ubicación es de las que ofrecen mayores conveniencias en Quilmes, á 7 cuadras de la estación, calle por medio con la Cervecería Quilmes y frente á los talleres del F. C. S., donde la empresa construirá una gran estación de cargas. A 3 cuadras de los terrenos correrá hasta el río un tranvía eléctrico ya en construcción y además la calle 11 de Septiembre (hoy del Centenario) será adoquinada hasta esa altura. Si á todo esto se agrega la importancia actual de Quilmes, comerciante, en edificación y por su proximidad y fácil comunicación con Buenos Aires, es evidente que la oferta de estos terrenos encierra un buen negocio. Sin base á tanto la vara cuadrada. Pagaderos: 20 o|o al contado, y el resto en 4 cuotas á 1 año, 18, 24 y 30 meses con hipoteca al 7 por ciento.

EL DOMINGO 24 de Marzo á las 3 p. m. en los mismos terrenos. Habrán coches en la estación, escrituras por la oficina del señor Donato Magliocchini, en Quilmes. Títulos perfectos. Seña 8 o|o. Comisión 2 o|o. Planos é informes, San Martín 50. Arturo Barros y Cía. m12

CAMPO DE 2738 *HECTA*reas en Ayacucho, provincia de Buenos Aires, el conocido campo de don Pastor Castaño, á 4 leguas de Ayacucho y 4 de la estación Fair, F. C. S. y á siete horas de Buenos Aires. Campo superior, reputado lo mejor del partido, donde puede explotarse con gran éxito la agricultura y la ganadería en sus diversas formas: tierra fértil, pastos tiernos y agua dulce desde un metro hasta tres metros de profundidad con seis jagüeles. Como negocio en cualquier forma que se estudie es no sólo el único sino el de mayores perspectivas que puede ofrecerse en la provincia de Buenos Aires. Venta en un solo lote por liquidación, entregándose el campo libre. Todo alambrado y dividido en 6 potreros y 6 puestos, 4 puestos de material de 2 piezas cada uno, etc., con sus montes correspondientes en 5 de ellos. Base 180 pesos la hectárea cargando el comprador si así lo desea con dos hipotecas una de 550.000 francos al 8 o|o por trimestre adelantados equivalente á $ 250.000 que vence el 23 de Diciembre de 1913, y otra segunda hipoteca de 50.000 pesos á 4 años al 10 o|o por semestre adelantado. Linda al NE. con doña Ramona Alchurrón de Castaño y don Benedicto Castaño, al NE. con doña Regina Castaño de Badino, al SO. con doña Anastasia Ramos de Castaño, y parte con una fracción del mismo señor Pastor Castaño al SE. con Felipe Mayol y sucesión Ernesto Mayol, alambrados propios de seis hilos, galvanizado, con postes de ñandubay y acacia, donde linda con el señor Pastor Castaño, por 1.102 metros lineales no hay alambrado.

EL MIERCOLES 10 de Abril á las 3 p. m. en nuestro salón de ventas, San Martín 50. Se visita por Ayacucho dirigiéndose al señor Justo Amaya que facilitará todos los medios para revisar el campo, además que cualquier cochero podrá llevar al interesado sobre el mismo campo. Título perfecto. Seña 8 o|o. Comisión 2 o|o. Informes y planos, San Martín 50.—Arturo Barros y Cía. m12

Antonio Vazquez Estevez

TERRENO EN BELGRANO

EL DOMINGO 17 de Marzo á las 4 p. m. Sin base, remataré en el mismo, un hermoso lote de 9 por 48 varas, ubicado en el mismo centro de la ciudad, calle Conde entre las de Olaguer y Avilés, con árboles frutales y entre edificios, paraje muy aristocrático y de mucho porvenir. Día á día los terrenos por allí se triplican su valor. Se encuentra á 1|2 cuadra de los tranvías 88 y 97 y á 4 cuadras de Cabildo. Es un lote completamente importante que se venderá por cualquier precio. Más datos á mi escritorio, San Juan 2709. v14

Guerrico & Williams

ORDEN DE LA COMPAÑIA DE TIERRAS DEL SUD.

Las chacras, quintas y solares que rodean las estaciones siguientes:

EST. ESPIGAS (F. C. S.)—Línea de Alvear á Pigüé. El 14 de Abril.

EST. PONTAUT (F. C. S.)—Línea de La Madrid á Pringles. El 21 de Abril.

EST. LIBANO (F. C. S.)—Línea de La Madrid á Pringles. El 21 de Abril.

EST. HENDERSON (F. C. M.)—El 28 de Abril.

EST. TEDIN URIBURU (F. C. S.)—Línea de Vela á Olavarría. El 5 de Mayo.

EST. BLANCAGRANDE (F. C. S.—Línea de Alvear á Pigüé. El 12 de Mayo.

EST. ARBOLEDAS (F. C. S.—Línea de Alvear á Pigüé. El 12 de Mayo.

EST. ESPARTILLAR (F. C. S.—Línea de Alvear á Pigüé. El 19 de Mayo.

Todas estas tierras se venderán á cinco años de plazo, sobre las mismas estaciones.

Pidan planos con más detalles, á B. Mitre 530.—Guerrico y Williams. v18

ORDEN de la COMPAÑIA de TIERRAS de GUATRACHE

TERRENO IDEAL

LOS MIRASOLES, en Bahía Blanca.—7.500 hects. en quintas de 5 hects. y chacras de 5 hects. entre la est. Calderón y tranvía eléctrico á Harding Green. El jueves 11 de Abril, á las 3 p. m.

EN LA PAMPA, sección III — 14.445 hects. en chacras y quintas que rodean las estaciones kilómetro 49, ya funcionando y kilómetro 64, en construcción, ramal de Guatraché á Macachín. El viernes 12 de Abril, á las 3 p. m.

EN LA PAMPA, sección III—425 hects. en chacras y manzanas, rodeando la est. Kilómetro 39 del ramal de Guatraché á Macachín. El viernes 12 de Abril á las 3 p. m.

Todas estas ventas se harán sin base, á 4 años de plazo, en nuestra casa, B. Mitre 530. Pidan planos.—Guerrico y Williams. v20

La vivienda en la sierra

se consigue económicamente comprando un terreno de los que se venden el

10 de Abril por orden de la Compañía de Tierras y Hoteles de Sierra de la Ventana

A 4 años de plazo, sin interés. Allí encontrará Vd unida la comodidad de acceso con la excelencia del clima y las lindas excursiones á los pintorescos alrededores.

Pidan planos.

Guerrico & Williams

*EN LA SIERRA DE LA VEN*tana Orden de la Compañía de Tierras y Hoteles de Sierra de la Ventana. Las quintas y solares, rodeando el Hotel Club, formando el pueblo de recreo, con un moderno trazado de avenidas y diagonales; aire purísimo, agua radiactiva; con el tranvía futuro que lo unirá con la estación del F. C. S.; á una noche de Buenos Aires y dos horas de Bahía Blanca. Sin base, á 4 años de plazos, sin interés.

EL MIERCOLES 10 DE ABRIL, en Buenos Aires. Después detalles.—Guerrico y Williams. f15

Pueblo y Colonia

SARAH

Situado en la sección 1a. de la Pampa lindando con las provincias de Buenos Aires y Córdoba. Sobre la línea principal del F. C. Oeste, ramal á Bagual. Tierra fertilísima y sin tosca, el agua de buena calidad. Las chacras alambradas y algunas con molino y tanques australianos, de 20 hasta 625 hectáreas.

Sin base, á 3 años de plazo

El Dgo. 24 de Marzo, á la 1

Planos á

Guerrico y Williams

Bartolomé Mitre 530

PUEBLO Y COLONIA "SArah", rodeando la estación del mismo nombre, F. C. Oeste. Entre Larroudé y Mariano Miró, sección 1a., parte de los lotes 3, 2 y 9 letra B de la Pampa Central, á largos plazos. Es ésta una de las colonias llamadas á un enorme desenvolvimiento por su privilegiada situación y la bondad de sus tierras, como lo prueba el hecho de haberse vendido en el primer remate más de la mitad de las quintas y chacras que se encuentran ya en plena prosperidad, habiéndose, también iniciado y terminado la construcción de muchos edificios en el pueblo. La situación de "Sarah", es privilegiada como decimos, lindando con las provincias de Buenos Aires y Córdoba, con muchas vías de comunicación y enclavada en el centro de la región de la agricultura, especialmente de la alfalfa. El agua está á poca profundidad, de 4 á 6 metros y la tierra de muy buena calidad, no tiene tosca. Es muy importante para los agricultores tener en cuenta que en la Pampa no hay impuestos de ninguna naturaleza, salvo la contribución territorial, lo que les permite efectuar un ahorro de importancia. La venta se hará con amplia opción y toda liberalidad, sin base con orden terminante de vender todo, pagadero las quintas y chacras 25 por ciento al contado y el resto en 3 cuotas á 1, 2 y 3 años de plazo con 7 por ciento de interés anual y el pueblo, 20 por ciento al contado y el saldo en 4 semestres sin interés. Posesión y escrituras inmediatas, éstas ante el señor Oscar Díaz. Títulos perfectos.

EL DOMINGO 24 de Marzo, á la 1 de la tarde, sobre los mismos terrenos, pudiendo trasladarse los interesados en el tren que sale del Once el sábado 23 á las 9.30 de la noche y que para en todas las estaciones intermedias. Seña, 8 por ciento. Comisión, 2 por ciento. Soliciten planos detallados y otros informes á nuestra casa, B. Mitre 530.—En M. Miró ó en Alta Italia, F. C. O., á los señores Maggio Berazategui y Cía.—Guerrico y Williams. m8

Francisco Rayneli é hijo

1033 - VICTORIA -- 1033

AL PUBLICO

Participamos al público, que desde la fecha, quedamos instalados en el nuevo local que hemos tomado, calle Victoria 1033, donde como siempre atenderemos todos aquellos asuntos que se relacionen con nuestra profesión.

Buenos Aires, Marzo 7 de 1912.

Francisco Rayneli é hijo.

v16

CASA MODERNA, CALLE Castro 1741, entre las avenidas Chiclana y Garay. Mide 10 varas de frente por 50 de fondo, más ó menos. Tiene sala y comedor amplísimos, 5 habitaciones más, baño, un vestíbulo de cristales, puertas de cedro, patios de mosaicos, cielos rasos de yeso, tirantería de hierro, todo en cal, preparada para altos, en una palabra, es una casa que á la elegancia de forma reune una construcción sólida, una distribución de mucho gusto, una extensión que consulta la luz, el aire y el sol y una ubicación donde la propiedad tiene que ir valiendo recién, pues en esa parte del municipio, es donde se está levantando la ciudad nueva. Tiene adoquinado al frente, tranvía á la cuadra. Se dan pesos 15.000 á un año de plazo en hipoteca al 9 o|o. Venta necesariamente forzosa. Base pesos 17.000. Seña 8 o|o. Comisión 2 o|o.

EL DOMINGO 17 de Marzo, á las 4.30. Francisco Raynell é hijo, Victoria 1033. U. T. 2141, Libertad. m1

UNA CASITA FORMANDO esquina, calle Pavón 3860 esquina Pasaje Pereyra. Tiene cinco habitaciones entre grandes y chicas y está destinada para familia, pudiendo ser para negocio con poco desembolso, haciendo en ella algunas pequeñas reformas. Está en la parte donde la calle Pavón es una avenida y á la cuadra de los bulevares Boedo y Garay que tienen tranvía en todas direcciones. Es una casita nueva, con bastante comodidad y donde el dinero puede emplearse con segura garantía de duplicarse. Hay que verla. Base, $ 6.000. Seña, 8 por ciento. Comisión, 2 por ciento.

EL DOMINGO 17 de Marzo, á las 5 de la tarde.—Francisco Raynell é hijo, Victoria 1033. U. T. 2141, Libertad. m2

A PLAZOS — *CASA CHICA* calle Tarija 3431, á pocas varas de la calle Liniers, con adoquinado al frente. Mide 8m66 de frente por 31m17 de fondo. Tiene cinco piezas y las demás comodidades. Es una casita que está entre los bulevares San Juan, Boedo y Garay, con tranvía para todas partes y donde los que quieren emplear bien su dinero buscan justamente estos parajes, pues es en ellos donde la propiedad empieza á valorizarse porque la edificación moderna y valiosa es allí donde se levanta ahora haciendo de esos barrios todo un porvenir seguro. Tiene pesos 10.000 en hipoteca á un año al 9 o|o. Incluida en la base de 12.000 pesos. Seña 8 o|o. Comisión 2 o|o.

El DOMINGO 17 de Marzo á las 4.—Francisco Raynell é hijo, Victoria 1033. m2

UN CHALET EN DEVOTO. En lo mejor de esta aristocrática parroquia, situada en la Avenida Nacional 3478. Mide 15 metros de frente por 35 metros de fondo. Tiene cinco grandes habitaciones, baño, despensa, gallinero, galerías, gas, agua abundante, frutales finos, jardín, cercado de pared, con verja de hierro al frente, patio de mosaicos, cielos rasos, en fin, es como se ve, una casa de recreo, situada á la cuadra del tranvía 86 y de la parada Avenida del tranvía Lacroze, de la plaza é iglesia, rodeada de grandes chalets, verdaderamente palacios, donde todo es realmente suntuoso. Base $ 12.000, pudiendo darse mitad á un año, con 8 o|o de interés. Seña 8 o|o. Comisión 2 o|o.

EL DOMINGO 17 de Marzo, á las 3.—Francisco Raynell é hijo, Victoria 1033. U. T. 2141, Libertad. m3

CASITA A PLAZOS, CALLE Santander 776. Mide 9 varas de frente por 29 de fondo. Tiene 3 habitaciones amplias, una de ellas sin terminar, y las demás comodidades. Está á la cuadra de la Avenida Vernet y á tres cuadras al Oeste de la Avenida La Plata. Esta casa adeuda 90 mensualidades de $ 23 cada una, con las que cargará el comprador incluidas en la base de $ 2500. Seña 8 por ciento. Comisión 2 por ciento.

EL DOMINGO 17 de Marzo á las 6.—Francisco Raynell é hijo, Victoria 1033. m5

CASA EN FLORESTA, Calle Bogotá 4236, entre Goya y Belén. A 2 cuadras de la Avenida Rivadavia, 2 de la plaza de Floresta y del tranvía. Tiene elegante comedor, 4 piezas más, baño, cocina, cielos rasos de yeso, patios de mosaicos, cañerías de gas y demás comodidades. Es casa verdaderamente moderna, muy bien ubicada, pues está en el centro de todo lo más valioso é importante que tiene Floresta. Tiene $ 6000 en hipoteca á 14 meses de plazo al 8 o|o de interés. Hay necesidad de venderla. Conviene la visiten. Base, $ 6800. Seña 8 o|o. Comisión 2 o|o.

EL DOMINGO 17 de Marzo á las 3.—Francisco Raynell é hijo, Victoria 1033. m5

CAMPO EN LA PROVINCIA de San Luis, departamento de Belgrano, partido del Gigante. Se llama San Roque, siendo conocido por de Jacinto Lucero. Son 1970 h 20 a y 43 c. Todo cercado y dividido en dos. Tiene agua permanente, dos pozos semisurgentes, frutales, una casa de adobe crudo, tres chacras, dos corrales, en fin, es un campo poblado de agua dulce, que lo mismo se presta para la agricultura, cualesquiera que sea la clase, como para la ganadería. Tiene por linderos á los señores Astudillo, Tomás Funes, Mariano López, Eulalio Amieba, é Ignacia J. de Lucero. El camino de San Luis á la provincia de San Juan lo atraviesa dividiéndolo por la mitad. Es, pues, un campo flor. No hay más bajo que una y media cuadra de largo por 35 de ancho, que es donde hay agua permanente. Lo demás es alto. Se venderá mitad al contado y mitad á un año con 6 o|o de interés. Base 20 pesos la hectárea. Seña 8 por ciento. Comisión 2 o|o.

EL MIERCOLES 3 de Abril, á las 3. En nuestras oficinas. Francisco Raynell é hijo, Victoria 1033. U. T. 2141, Libertad. m8

CASA-QUINTA en FLORES, A plazos. Calle Lafuente 542, entre Directorio y Remedios. Mide 20 varas de frente por 50 varas en un costado y 40 en el otro. Tiene 2 salas, muy grandes, vestíbulo, comedor, ocho piezas más, galerías, baño, cielos rasos de yeso, patios de mosaicos, gas, aguas corrientes, frutales finos en fin, es una verdadera casa de recreo, con todas las comodidades propias de la época presente, donde á las piezas amplias y bien construidas reune la forma elegante, con terreno también muy amplio y en un paraje donde en Flores se está edificando lo más moderno y donde la gente de buen gusto busca para vivir. Tiene pesos 11.000 en hipoteca, al 8 y 1|2 por ciento, incluidas en la base de pesos 15.000. Seña 8 o|o. Comisión 2 o|o.

EL DOMINGO 17 de Marzo, á las 3.30. —Francisco Raynell é hijo, Victoria 1033. m1

Las CASAS modernas, 2 en la Avenida Provincias Unidas 4646 y 4631 y con frente también a la calle Zequeira. Tiene cada una un gran salón á Provincias Unidas, otro gran salón á la calle Zequeira, con ventanas, 3 habitaciones más, depósito para agua, patios mosaico, puertas cedro, cielos rasos de yeso y demás comodidades, adoquinado y tranvías al frente. Son casas que pueden dividirse en dos cada una, dándoles frente á cada calle y pueden destinarse para negocio sacándoles las ventanas, pues están dispuestas de tal modo que pueden ser destinadas para lo que se quiera, hay que verlas. Son verdaderamente importantes por la forma de edificación que es muy moderna, como por la construcción que es realmente ventajosa. Cada una tiene de base $ 10.000. Seña, 8 por ciento. Comisión, 2 por ciento.

EL DOMINGO 17 de Marzo, a las 4 30 de la tarde.—Francisco Raynell é hijo, Victoria 1033. U. T. 2141, Libertad. m2

BUENA PROPIEDAD EN Floresta, calle Mariano Acosta 834 entre Arrecifes y Remedios. A dos cuadras al Sur de la Avenida Directorio y á cuatro de Provincias Unidas y del tranvía 48. Mide 10 varas de frente por 40 de fondo más o menos y se compone de comedor, cuatro habitaciones grandes, una chica, baño, cielorrasos de yeso, patios de mosaico, buena carpintería, pozo con bomba y las demás comodidades. Edificio bien construido y distribuído. Base, $ 10.000. Tiene una hipoteca de 3.600 pesos que se paga en mensualidades de $ 52 cada una, al Banco de Crédito Foussier con la que cargará el comprador. Seña 8 o|o. Comisión 2 o|o.

EL DGO. 17 de Marzo á las 5.30.—Francisco Raynell é hijo, Victoria 1033. Unión Telef. 2141, Libertad. m10

*PARA LOS CONSTRUCTO*res. Una casa con edificio en buen estado situada calle Loria 1316 y 20, al lado de la esquina del bulevar San Juan. Mide 11 varas de frente por 20 varas de fondo. Tiene salón de negocio, cuatro habitaciones más, agua corriente, gas y las demás comodidades. Adoquinado y tranvía al frente. Como se ve, la extensión del terreno y su situación tan importante, que además de producir una buena renta en la actualidad puede con mayores ventajas destinarse para edificar tres pisos en la seguridad de obtener una renta considerable, destinando los bajos para negocio y los altos para familias. Conviene pues la visiten porque la venta es por división social que no puede prolongarse. Base $ 10.000. Seña 8 o|o. Comisión 2 o|o.

EL DOMINGO 17 de Marzo á las 2.30—Francisco Raynell é hijo, Victoria 1033. m4

*CASA QUINTA "La Hor*tensia", en Ramos Mejía. 4125 varas cuadradas. Tiene cinco habitaciones, baño, molino con cañerías en toda la quinta, cocheras, caballerizas, galpón, piezas de servicio, frutales finos, cocina económica, etc. Venta mitad al contado y mitad á 18 meses de plazo, con 6 o|o de interés. Da frente al camino al Campo de Mayo, y frente á la quinta del señor Martínez de Hoz. Base 15.000 pesos. Seña 8 o|o. Comisión 2 o|o.

EL DOMINGO 24 de Marzo, á las 5.—Francisco Raynell é hijo, Victoria 1033. U. T. 2141, Libertad. m8

EN VILLA DEVOTO — *UN* terreno muy bien situado calle Concordia entre Lacar y Navarro, frente mismo al colegio y asilo Humberto I. Mide 10 varas de frente por 33.33 de fondo. Está ubicado en la parte más pintoresca y alta de Villa Devoto, donde se construyen actualmente infinidad de chalets y edificios valiosos que hermosean y valorizan esos parajes. A dos cuadras justas del tranvía 86 y á cuatro de la parada Avenida del tranvía Lacroze. Está próximo también á la estación y á la plaza. Base, $ 6 vara cuadrada. Adeuda 14 mensualidades de $ 76.85, con las que cargará el comprador incluidas en la base. Seña 8 o|o. Comisión 2 o|o.

EL DGO. 17 de Marzo á las 3. Francisco Raynell é hijo, Victoria 1033. Unión Telef. 2141 Libertad. m10

CASA EN FLORES, CALLE San Eduardo 341, entre la Avenida Nazca y Argerich á una cuadra de la Avenida Avellaneda. Mide 11 varas de frente por 37 con puertas de cedro, cielos rasos de yeso, patios de mosaico, gas, agua corriente, baño, jardín, etc. Es una casita que á la vez de ser de moderna construcción, es elegante, está en una ubicación donde todo lo que lo rodea es valioso y está distribuida con gusto. Tiene tranvías en todas direcciones por Avellaneda y por la Avenida Rivadavia, de la que está á sólo tres cuadras. Base, pesos 10.000. Seña, 8 por ciento. Comisión, 2 por ciento.

EL DGO. 17 de Marzo á las 3.—Francisco Raynell é hijo, Victoria 1033. m10

*CASITA MODERNA en FLO*resta, calle Medina 566 entre la Avenida Provincias Unidas y Convención. Mide 10 varas de frente por 31 varas de fondo. Consta de 3 habitaciones espaciosas, una chica, patios de mosaicos, puertas de cedro, etc. Está á una cuadra de la quinta de Olivera, recientemente adquirida por la Municipalidad para parque lo que influirán notablemente en el valor de la propiedad en ese barrio. Base, $ 5.000. Seña 8 por ciento. Comisión 2 o|o.

EL DOMINGO 17 de Marzo á las 4 y 1|2.—Francisco Raynell é hijo, Victoria 1033.—U. T. 2141, Libertad. m10

*CASA CENTRAL CALLE Sa*randí 759, entre Chile é Independencia. Mide 9 varas de frente por 51 de fondo, más ó menos. Tiene 7 habitaciones, baño, cocina, jardín y las demás comodidades. Sobre una calle asfaltada. Es una casa que por su ubicación, notable por cierto, la extensión del terreno muy espacioso para darle cualquier destino, la edificación, si no enteramente moderna, llena con ventajas las necesidades del presente, sirviendo también en el futuro; su distribución tan bien concebida y aplicada con inteligencia, hacen, pues, de esta casa, un conjunto muy importante, con cloacas, gas, entre las avenidas Belgrano, Entre Ríos, Independencia y de todo lo que más vale en esta capital. Base, 28.000 $, incluida una hipoteca de 15.000 $, de 1 á 2 años de plazo con 8 o|o. Seña 8 o|o. Comisión 2 o|o.

EL DOMINGO 17 de Marzo á las 2.—Francisco Raynell é hijo, Victoria 1033. m10

TERRENO, CALLE CAYENA entre Maturín y Añasco. Lote No. 3, de la manzana L. Mide 10 varas de frente al Oeste por 34 varas de fondo. Está entre edificación moderna. A dos cuadras al Este de la Avenida Bella Vista y de los tranvías á Flores, Belgrano y Chacarita, á cuatro al Norte de la Avenida San Martín y de los tranvías á plaza de Mayo y Villa Devoto. Base, 8 $ la vara cuadrada. Seña 8 o|o. Comisión 2 o|o.

EL DOMINGO 17 de Marzo á las 4.—Francisco Raynell é hijo, Victoria 1033.—U. T. 2141, Libertad. m10

*CASA MODERNA, PROVIN*cias Unidas 4324. Edificada sobre un terreno de 10 varas de frente por 17 de fondo se compone de un espacioso salón de negocio y dos habitaciones más, con tirantería de hierro, cielorrasos de material, etc. Es un edificio moderno, construido con muy buenos materiales y ubicado sobre una avenida cuya importancia es de todos conocida. Tiene tranvías en su frente á Flores, plaza de Mayo, y Mataderos. La venderemos con la base de $ 7.500. Está desocupada. Seña 8 o|o. Comisión 2 o|o.

EL DOMINGO 17 de Marzo á las 4 y 1|2.—Francisco Raynell é hijo, Victoria 1033.—U. T. 2141, Libertad. m10

EN VENTA PARTICULAR:

CASA EN LA FLORESTA—Calle Páez 3330. Tiene cuatro habitaciones y las demás comodidades.

TERRENO EN VILLA URQUIZA — Calle Holmberg entre Guanacache y Monroe. Lote núm. 13 de la manzana 38. Mide 10 varas de frente al Noreste por 50 de fondo.

Datos á Francisco Raynell é hijo, Victoria 1033, U. T. 2141, Libertad. v13

*UNA CASA DE GRAN REN*ta situada en Avellaneda antes Barracas al Sur, calle Bautista Palsa 507, entre Lavalle y España. Mide 20 varas de frente por 66 varas de fondo, altos y bajos. Tiene entre los bajos y los altos 19 piezas de material y 26 de madera y hierro, con todas sus comodidades, adoquinado pago, agua corriente, luz eléctrica, tranvía á pocas varas, etc. Produce $ 8400 al año ó sea $ 700 por mes sin trabajo y sin esfuerzo. Situada en el centro de un barrio de grandes fábricas, donde el comercio es importantísimo, la renta segura, siendo la construcción perfecta y sólida. Debe visitarse. Se venderá mitad á tres años de plazo con el interés del 8 por ciento con la base ínfima de $ 30.000. Seña, 8 por ciento. Comisión, 2 por ciento.

EL DOMINGO 24 de Marzo, á las 3.—Francisco Raynell é hijo, Victoria 1033. m12

Los TERRENOS de MORON

Vendemos particularmente los lotes que han quedado de los terrenos de la quinta del doctor Argerich, á los precios vendidos. Francisco Raynell é hijo, Victoria 1033. U. T. 2141, Libertad. v14

Enrique Calzada

EN ADROGUÉ

A 3 cuadras de la estación.

MARMOL

95 LOTES

Venta particular del saldo de los terrenos conocidos por de Gosso, en 50 mensualidades.

EL DOMINGO 17 de MA ZO

DE 9 á 6 P. M.

Sobre los mismos terrenos

*Los TERRENOS que OFREZ*co en venta, saldo de los terrenos conocidos por de Grosso, espléndida fracción situada á sólo 3 cuadras de la estación Mármol, en un paraje altísimo, sobre una loma que forma la meseta más pintoresca de todo Adrogué y Mármol, en un paraje donde nadie vende. Venta particular, pagaderos en 50 mensualidades.

EL DOMINGO 17 de Marzo, de 9 á 6 p. m., sobre los mismos terrenos. Pidan informes y planos en mi escritorio, Florida 533. —Enrique Calzada. 1p

Arturo Santiso y Cía.

EN SAN VICENTE — *EL* pueblo mejor del Sur, buena casa á 1|2 cuadra de la plaza principal y de la municipalidad, calle Rivadavia hoy Sarmiento 181, entre 9 de Julio y Beruttí, paraje codiciado por las familias de buen gusto, y de inmediato porvenir. La propiedad mide 11m10 de frente por 43m30 de fondo, ad corpus, consta de sala, 3 piezas, cocina, un galpón de material que sirve de cochera entrada para carruajes, zaguán, galería de madera, patio de baldosa francesa, pisos de pino tea, puertas de pino, árboles frutales, w. c. Tranvía á 1|2 cuadra de la propiedad, etc., etc.

EL DOMINGO 17 de Marzo á las 4.30 de la tarde en la misma propiedad procederemos á su venta. Sin base. Títulos perfectos. Seña 8 o|o. Comisión 2 o|o. Más datos á nuestras oficinas, Maipú 126. U. T. 3083 avenida ó sucursal, Floresta, Rivadavia

Bacigaluppi & Rúa

BACIGALUPPI Y RUA

Casa central: Avenida de Mayo 672 y 682; Sucursales: Flores, Rivadavia 6640; Belgrano, Cabildo 2077; Almagro, Victoria 3841; en Mar del Plata, San Martín … Bristol; en Rosario de Santa Fe, calle Córdoba 1260; y en Necochea, calle 28 de Mayo 55 al 59.

CASAS

EN PALERMO—CASA, CA- brera 3736, entre Carranza y Bompland. Mide 10 por 10.60 varas. Base 15.000 $, á plazos, su edificio moderno, consta de 3 amplios dormitorios, comedor que cuadra el patio, 2 dormitorios más, cocina, baño, w. c., pisos de tea, cielos rasos de yeso, celosías de cedro, umbrales de mármol, galería amplia de material, patios de mosaico, cercos de pared, agua semisurgente con cañerías en toda la casa, instalaciones para gas, … y lavar, frente moderno, … y demás detalles que se aprecian á la vista. Está deshabitada. … El barrio en que se encuentra ubicada esta magnífica propiedad, no necesita de muchos elogios, por tratarse de un paraje conocido, dista media cuadra de adoquinado, dos de las importantes arterias … y …, con tranvías á todos rumbos de la capital. Más datos, Avenida de Mayo 672|82 ó sucursal Belgrano, Cabildo 2077.—Bacigaluppi y Rúa. R. 3265.
EL DOMINGO 17 de Marzo á las … m10

EN LOMAS DE ZAMORA — Casa quinta con 6.065 varas cuadradas, calle Molina Arrotea esquina Falucho. Su edificio consta de gran salón, 2 dormitorios, comedor, cocina y w. c., pisos de tea, cielos rasos, galería, patio con baldosa, glorieta, molino, amplia cochera é infinidad de árboles frutales y sombrados. Base pesos 15.000 moneda … 5.000 cédulas argentinas que podrá cargar el comprador, el excedente hasta el precio de venta: 1|2 al contado y 1|2 á un año de plazo con 7 por ciento de interés. Reconoce el edificio y 1.000 metros un contrato de locación á un año de plazo, percibiéndose por ese concepto 100 pesos mensuales. Su edificación es recomendable en la parte más alta y pintoresca de esa región y rodeada por vistosas casas quintas. Recomendamos muy especialmente este negocio, pues se trata de una operación brillante de las que con más pocas veces surge á la venta y siendo la orden de su liquidación terminante. Por más datos, avenida de Mayo 672 al 82.—Bacigaluppi y Rúa. R. 3255.
EL JUEVES 14 de Marzo á las 4 en nuestro salón de ventas. m7

CASA EN FLORES, ESQUI- na San Ramón 1108 esquina á Junta. Mide en total 270.34 varas. Base $ 2.500 incluso $ 1.135.20 que se pagan en 40 meses de 28.38 pesos cada uno, sin interés. El edificio se compone de una amplia habitación y otra pequeña, cocina, w. c., cercos de pared, carpintería moderna, y árboles frutales. Dista 1 cuadra de la Avenida Campana y 4 de Varela, con tranvía y adoquinado. Rodean á esta propiedad buena edificación. Datos, Avenida de Mayo 672|82 ó sucursal Flores, Rivadavia 6640 — Bacigaluppi y Rúa. R. 3273.
EL DGO. 17 de Marzo, á las 3.30. m10

TERRENOS

300 LOTES ENTRE VICEN- te López y Olivos. Forman el saldo final de las lomas de Rocca. En 80 meses, sin interés. Base, 10 $ por mes el lote. Superficies que varían entre 200 y 500 vs. cds. Sobre las calles Constitución, Porvenir, Progreso, Belgrano, Callao, San Lorenzo, Suárez, San Martín y próximos á la gran avenida Santa Fe (hoy Centenario) adoquinada en toda su extensión, y colocándose los rieles del tranvía eléctrico hasta el Tigre. Las estrechas vinculaciones que por sus notables progresos estas … localidades han adquirido con la capital federal, hacen hoy por hoy que estos pueblos sean considerados como nuevas prolongaciones de la metrópoli, pues una no interrumpida edificación que avanza resueltamente hacia los terrenos en venta, constituyen su mejor lazo de unión. Regias y modernas construcciones entre las cuales se encuentran las de los doctores Dufaur, Castillo y señores Dalorto, Colzo, Torreri, Raines y otras hasta donde llega la luz eléctrica por la Avda. Santa Fe, hacen cruz con los terrenos y las estaciones Olivos, Borges y Bmé. Mitre, que distan aproximadamente 6 cuadras, viviendas que se destacan por la elegancia de su construcción y caracterizan la fisonomía de estos pintorescos paisajes. Nada más importante que estas progresistas localidades, cuya incomparable ubicación topográfica, constituye por sí solo la mejor garantía de la positiva valorización que adquiere la propiedad en esos sitios, todo esto nos induce á recomendar con mucha preferencia estos terrenos en venta. Condiciones de venta, en 80 meses sin interés, con el único desembolso de 3 meses en el acto del remate (2 o|o de comisión) y otras 3 dentro de los 5 días y los subsiguientes del 1 al 10 de cada mes, en el Banco Español y Río de la Plata. Poseemos … lotes amojonados, dentro de líneas municipales. Escrituras definitivas por ante el escribano señor Isaac Marquez (Cangallo 190). Descuento convencional al que abone al contado. Visítense los terrenos por las estaciones citadas ó por la Avda. Santa Fe, para poder apreciar debidamente la importancia de esta gran arteria. Tren gratis de Retiro (F. C. P.), á las 2.25 con parada en Palermo á las 2.35. Datos y planos Avda. de Mayo 672|82 ó sucursal Belgrano, Cabildo 2077.—Bacigaluppi y Rúa. R. 3226.
EL DGO. 24 de Marzo á las 3. m10

8 LOTES EN ALMAGRO — El mejor barrio para vivir. Con frente al bulevar Río de Janeiro y calles Campichuelo, Otamendi y Yerbal. Sus medidas varían entre 340 y 360 varas cuadradas. La venta es sin base, á tanto la vara cuadrada y con cómodas facilidades para el pago. Recalcar la importancia de su ubicación, es superfluo bajo todo punto de mira, basta con recordar que se encuentran á cien metros del bulevar Rivadavia y rodeados por las avenidas Río de Janeiro, Chubut, Gaona, Díaz Vélez y otras, que agregando los soberbios palacios y casas-quintas que los circundan, todo contribuye eficazmente al desarrollo de la valorización. Datos y planos, Avenida de Mayo 672|82, ó sucursal Flores, Rivadavia 6670.—Bacigaluppi y Rúa. R. 3280.
EL DGO. 17 de Marzo, á las 4.30. m10

En MAR DEL PLATA—UNA manzana central en 32 lotes con frente á las calles Italia, Gazcón, Aberti y Misiones. En 40 meses sin interés. Base 2 $ v. c. Después mayores detalles.—Bacigaluppi y Rúa.—R. 3284.
EL DGO. 24 de Marzo á las 4, en los mismos. m10

En LLAVALLOL, F. C. S. 78 lotes. En la parte más alta y pintoresca del pueblo. A 2 cuadras de la estación y frente á la calle directa á ésta. Venta en 80 meses, sin interés y base de $ 5 por mes el lote. Después detalles.—Datos y planos, Av. de Mayo 672 al 82.—Bacigaluppi y Rúa. R. 3147.
EL DGO. 14 de Abril á las 3 p. m. Tren gratis de Constitución, á las 2 y 5. m12

EN VICENTE LOPEZ — 18 terrenos en 48 meses, con 15.000 ladrillos gratis por cada lote. Frente á la avenida Santa Fe y calles 11, 22 y 24, manzanas 40 y 46. Lindando con la estación del eléctrico al Tigre. Después detalles. Datos y planos, Avenida de Mayo 672 al 82.—Bacigaluppi y Rúa. R. 3.280.
EL DGO. 24 de Marzo á las 5. f11

EN VILLA DEVOTO—4 TE- rrenos centrales, calle Bahía Blanca y Timbó. lotes 1, 2, 3 y 42, manzana 54, miden 10x27.75 y 40 vs. sin base y á tanto la vara cuadrada. Estos terrenos se encuentran ubicados en el paraje más alto y preferido de esta aristocrática localidad, en donde la valorización aumenta día á día, á paso acelerado. Las magníficas casas quintas que se construyen diariamente en ese paraje y las líneas de eléctricos que cruzan las calles circunvecinas, son una demostración elocuente de la importancia de este negocio. Más datos Avda. de Mayo 672|82 ó sucursal Belgrano, Cabildo 2077.—Bacigaluppi y Rúa.—R. 3253.
EL DGO. 17 de Marzo á las 3.30. m10

45 QUINTAS EN EL PILAR En 80 meses sin … cilan entre 8 y 9.000 varas. Terreno inmejorable para la especulación. Dista 10 cuadras de la estación del F. C. P. y 7 del tranvía Rural. Después mayores detalles.—Bacigaluppi y Rúa. R. 3.301.
EL JUEVES 28 de Marzo á las 4, en nuestra casa central. m10

PASADO MAÑANA

A LAS 4 EN NUESTRA CASA

EN GENERAL RODRIGUEZ

230.000 VARAS EN 92 QUINTAS

Tierra altísima, de un porvenir incalculable, rodeadas por soberbias casas-quintas, entre ellas la de la sucesión "Irigoyen".

EN 60 MESES SIN INTERÉS

Infima base, $ 0.20 la v. c. Soliciten planos. Léase aviso respectivo.

BACIGALUPPI y RUA

1p

92 QUINTAS EN 60 MESES, sin interés, en el pintoresco pueblo de General Rodríguez (F. C. O.) con superficies de 2.300 á 2.400 vs. cds. Base, 0.20 centavos vara cuadrada. Paraje altísimo y del más indiscutible porvenir para cuadruplicar el capital á invertirse antes de haberse abonado la cuarta parte de su importe, dado la gran evolución que se opera diariamente en General Rodríguez, debido á las grandiosas obras en construcción, las cuales contribuyen eficazmente á la gran valorización y desarrollo del pueblo, que unido esto á las obras en construcción del subterráneo del F. C. O. y á la concesión del tranvía eléctrico á Luján que pasará próximamente á 100 metros de los terrenos en venta; son sumados factores importantes que van á dar la verdadera sorpresa al pueblo. En cuanto á los progresos materiales, nos bastará citar lo que dice la empresa del F. C. O. en la página 102 de su interesante guía de 1911. Distancia kilométrica entre Once y General Rodríguez 52 kilómetros. Está unida por doble vía á la estación Once. El pueblo tiene tendencia á mejorar en todo sentido, pues se están subdividiendo en gran escala las tierras. El movimiento comercial es activo. Cuenta con la oficina de correos y telégrafos de la provincia y nacional, comisaría de policía, escribanía, cuatro escuelas del Estado y una particular, iglesia, juzgado de paz, registro civil y municipalidad. Este pueblo está alumbrado á luz eléctrica. Importante: La casa de los señores Luis Ronzo y Hnos., de Rodríguez ofrece facilidades á todos los que deseen edificar, entregando materiales á largos plazos. La venta se efectuará en 60 mensualidades sin interés. Exigiendo 3 mensualidades en el acto del remate, 2 o|o de nuestra comisión y otras 3 mensualidades más al darse la libreta dentro de los 5 días subsiguientes de efectuado el remate, y á las 20 mensualidades entrega de los títulos ante la oficina del escribano Carlos Ponce de León, Perú 318. Las mensualidades deberán abonarse del 1 al 10 de cada mes en el Banco de la Provincia de Buenos Aires. Descuento del 25 o|o al que abone al contado por la parte á plazos. A los señores interesados que deseen visitar las quintas, ver los cocheros en la estación Rodríguez, Mariano Joli y Pedro Galarce, quienes los conducirán hasta las quintas. Más datos é informes y planos Av. de Mayo 672|82 ó Rivadavia 6640. — Bacigaluppi y Rúa.—R. 3224
EL JUEVES 14 de Marzo á las 4 p. m. en nuestra casa central. f24

EN BELGRANO — FINCA calle Blandengues 1750, entre Pampa y Virreyes. Mide 10.87 por 14 y 7352 varas, teniendo 11.70 varas en el contrafrente. Base 11.000 pesos incluida una hipoteca de pesos 7.000 que vence en Noviembre del corriente año. El edificio se compone de tres amplias habitaciones, cocina, w. c., verja y jardín al frente, galería, pisos de pino tea, parral, frutales, adoquinado y veredas de mosaico al frente. Su excepcional ubicación (pues se halla al pie de las barrancas de Belgrano), su proximidad á la estación del ferrocarril, de la que sólo dista 300 metros, la moderna edificación que … diariamente, embelleciendo ese barrio y la avenida Vértiz con la que linda por el fondo, esta magnífica propiedad, son motivos más que suficientes para recomendar este negocio. Datos, Avenida de Mayo 672 al 82 ó sucursal Belgrano, Cabildo 2077. R. 3… —Bacigaluppi y Rúa.
EL DGO. 17 de Marzo, á las 5. m10

En BELGRANO—CASA, ZA- piola 2339, adoquinada, entre Olazábal y Blanco Encalada. Mide 9x50 vs. Base pesos 10.000 de los cuales reconoce 5.000 $ en hipoteca. Su edificio, moderno, consta de 3 amplias habitaciones, cuarto de baño, cocina, w. c., pisos de tea, cielos rasos de yeso, umbrales de mármol, galería de madera, patios de mosaicos, cercos de pared, agua corriente, gas y luz eléctrica, frente moderno de mampostería y hierro, jardín y demás dependencias. Esta magnífica propiedad se encuentra ubicada en un paraje inmejorable y de continuos adelantos y en donde la edificación moderna se hace notar más que en ninguna otra zona. Dista 1 cuadra de las importantes Avdas. del Tejar y Crámer con tranvía á todos los rumbos del municipio. Datos Avda. de Mayo 672|82 ó Cabildo 2077.—Bacigaluppi y Rúa. R. 3231.
EL DGO. 17 de Marzo á las 3 m10

EN VILLA DEVOTO, CASA Mercedes … Tronador. Mide … Base $ 12.000, … su edificio, construido con materiales de … se compone de … vidriera y dos puertas á la calle, … comedor, cocina, w. c., galpón con altillo, galería de madera, patio de baldosa, pisos de tea, agua semisurgente, gas, frente … portón para entrada de … La ubicación de esta vivienda es realmente notable, dentro del macizo de la edificación moderna. Dista 1 cuadra del tranvía y á 6 de la parada del tranvía Lacroze. La mejor recomendación que puede hacerse acerca de su ubicación y edificación, es que la visiten. Datos, Avenida de Mayo 672|82 ó sucursal Belgrano, Cabildo 2077.—Bacigaluppi y Rúa. R. 3229.
EL DGO. 17 de Marzo, á las 3 m10

EN CASEROS — 2 CASAS— calle Gles entre Avenida San Martín y Lisandro Medina. Miden 10 por … varas cada una. Consta la primera de sala con frente moderno, zaguán, cancel, dos dormitorios, cocina, baño, galería, mosaicos, agua semisurgente, frutales, vereda, etc., y la segunda se compone de gran galpón para negocio al frente dos habitaciones de madera y cinc, comedor, una pieza chica, otra en altos, baño, pileta de lavar, gallinero, palomar, frutales, portal, etc. Las construcciones de material son de las de cal y con material de primer orden. Base $ 4.500 cada una. Hállanse dentro del macizo de la edificación de este hermoso pueblo, totalmente rodeadas de casas quintas y distan 200 metros escasos de la estación. La ubicación es, pues, recomendable para los que deseen adquirir una propiedad bien construída y en localidad de porvenir. Mas datos, Avenida de Mayo 672|82.—Bacigaluppi y Rúa. R. 3232.
EL DGO. 17 de Marzo, á las 4.30. m10

EN SAAVEDRA—2 CASAS á plazos. Calle Washington 3363 y 67, entre Manzanares y García del Río. Base 4.000 $ cada una. Su edificio en cal consta de balaustrada bien revocada al frente, jardín, 3 habitaciones, baño, cocina, w. c., galería, mosaicos, pisos pino de tea, cielos rasos de yeso, pozo á bomba y depósito con cañería en toda la casa, carpintería moderna, etc. Paraje inmejorable, por su proximidad á la Avenida del Tejar y á la estación del ferrocarril de las que solo dista 300 metros. La edificación moderna que se levanta allí, es una garantía de la valorización á que están destinadas estas propiedades que hoy pueden adquirirse con una insignificancia. Más datos, Avenida de Mayo 672|82.—Bacigaluppi y Rúa. R. 3259.
EL DGO. 17 de Marzo, á las 5. m10

MAR del PLATA

La mejor playa del Atlántico

Una casa y 12 terrenos, con frente al bulevar Luro (asfaltado), calles San Martín y Guido (chacra 307).

SIN BASE

20 por ciento al contado y el resto en cuotas iguales á 6, 12, 18 y 24 meses, interés 7 por ciento.

El DOMINGO próximo

A LAS 5.
SOBRE LOS MISMOS

Bacigaluppi y Rúa
1p

EN MAR DEL PLATA — 12 terrenos y una casa situados con frente al bulevar Luro con asfalto y tranvía y calles San Martín y Guido (chacra 307). Mide la casa 10 por 50 varas y los terrenos varían entre 300 y 500 v. c. Venta sin base, á tanto la v. c. Forma de pago: 20 por ciento al contado y el resto en cuotas iguales á 6, 12, 18 y 24 meses de plazo, interés 7 o|o, firmando pagarés hipotecarios. La casa se compone de salón de negocio con 2 vidrieras, frente imitación piedra, 4 habitaciones, 2 de ellas en altos, cocina, puerta cancel, zaguán, baño, w. c., galería, patios de mosaico, carpintería moderna, cercos de pared, pozo semisurgente y demás dependencias. Los terrenos están completamente alambrados, frente á bulevares de importancia como ser Luro, con asfalto y tranvías y calles San Martín y Guido de gran tránsito y adoquinándose la segunda de las nombradas. Es una zona magnífica con amplias comodidades y dentro del macizo de la edificación moderna. A 100 metros se encuentran de la plaza Rocha, á igual distancia de la estación, frente á la quinta La Atalaya y próximos de todo lo importante con que cuenta el balneario. Escribano se designará. Datos y planos avenida de Mayo 672 al 82 ó sucursal Mar del Plata, Rambla Bristol.—Bacigaluppi y Rúa. R. 3281.
EL DOMINGO 17 de Marzo á las 5, sobre los mismos. m5

EN BELGRANO — AL PIE de las barrancas 2 terrenos á plazos. Calle Blandengues entre Zabala y Lacroze. Miden 10 por 40.50 varas cada uno. Sin base. Mitad al contado, 1|4 parte á 6 y 1|4 parte á 12 meses, con 7 o|o de interés y pagarés hipotecarios. Distan 10 metros de la gran Avenida Vertiz y están totalmente rodeados de soberbia edificación. El barrio es inmejorable por disponerse allí de todas las comodidades apetecibles, incluídas las vías de comunicación á todos los rumbos de la capital. Más datos, á nuestra casa central, Avenida de Mayo 672|82.—Bacigaluppi y Rúa. R. 3259.
EL DGO. 17 de Marzo, á las 5.30. m10

EN MARTINEZ. TERRENO á plazos. Calle Arenales entre Pueyrredón y Rivadavia. A 1 cuadra de la Avenida Santa Fe (hoy Centenario). Mide 9.65 por 50 varas. Sin base. Mitad al contado y mitad á un año con interés de 7 o|o, firmando pagarés hipotecarios. La importancia de este pintoresco pueblo y la valorización constante de la tierra en los parajes centrales como éste, dignos de todo encomio, son bien conocidos para excusar toda recomendación al respecto tocante á este terreno regias mansiones, pues se trata del sitio preferido y de mayor porvenir de esa incomparable localidad. Más datos, Avenida de Mayo 672|82.—Bacigaluppi y Rúa. R. 3247.
EL DGO. 17 de Marzo, á las 4.30. m10

EN MAR DEL PLATA—IM- portante liquidación de terrenos bien ubicados, á saber: 5 lotes en la quinta 105 sobre las calles Santa Fe y Gazcón, 20 terrenos en las manzanas 4 y 5 de la chacra 41, 10 terrenos y una casa-quinta en la quinta 133 y chalet Villa Gloria sobre la calle Alsina entre Falucho y Almirante Brown. Las ubicaciones son inmejorables, todos entre lujosos edificios y donde la propiedad produce excelente renta. Datos y planos, Avenida de Mayo 672 y 82 ó sucursal Mar del Plata, Rambla Bristol.—Bacigaluppi y Rúa. R. 3252|3268.
EL DGO. 17 de Marzo, á las 11 a. m., en nuestra sucursal Mar del Plata. m10

ESQUINA IDEAL — EN LA mejor ubicación de Palermo, barrio predilecto por las familias. Godoy Cruz y Costa Rica. Mide 13 varas de frente por 25.60 vs. de fondo, inmejorables dimensiones, para levantar en ella la suntuosa mansión ó cualquier otra construcción. Base, $ 26 la v. c. A plazos. Dista 500 metros de la Avda. Santa Fe, como así de Rivera, ambas con tranvías á todas direcciones y dentro del macizo de la edificación. Mayores elogios innecesario, pues su ubicación se recomienda por sí sola. Datos Avda. de Mayo 672|82.—Bacigaluppi y Rúa.—R. 3286.
EL DGO. 17 de Marzo á las 5 1|2. m10

En VICENTE LOPEZ—A 150 metros de la avenida Santa Fe (hoy Centenario). Magnífico terreno á plazos, venta á tanto la vara cuadrada. Mide 10x36.47 y 26.51 varas, calle 1 entre 22 y 24, lote 3 de la manzana 2. El comprador cargará con 33 mensualidades de $ 68.42 cada una y el excedente al contado. Su proximidad á la Avenida Santa Fe, hoy Centenario, como también á la de San Martín, adoquinada desde Vicente López hasta Florida de la que dista solamente 80 metros, aparte de la importancia excepcional que día á día adquieren los terrenos en esa zona son argumentos suficientes para recomendar este negocio. Mas datos, Avenida de Mayo 672|82 ó sucursal Belgrano, Cabildo 2077.—Bacigaluppi y Rúa. R. 3228.
EL DOMINGO 17 de Marzo á las 5 m10

EN FLORESTA — 2 LOTES calle Víctor Hugo entre Bacacay y Sarachaga, y esta última entre Víctor Hugo y Monroe. Superficies 189.61 y 237.81 v. c., respectivamente. Bases $ 7.65 y 9.76 la v. c. que adeudan en 45 meses sin interés y el excedente al contado. Lindan estos terrenos con la estación Luro, del F. C. O. (librada al servicio público), á 200 metros del bulevar Rivadavia, adoquinado y con tranvía hasta plaza de Mayo y entre un núcleo de buenas construcciones. Son terrenos de gran porvenir por tener á mano toda clase de comodidades. Datos, Avda. de Mayo 672|82 ó Rivadavia 6640.—Bacigaluppi y Rúa. R. 3255.
EL DGO. 17 de Marzo á las 3 1|2. m10

EN FLORESTA — TERRENO calle Cortinas entre Camarones y San Matías. Mide 10 por 40 varas. Sin base, á tanto la vara cuadrada, pagando su importe mitad al contado y mitad á un año de plazo, sin interés, firmando pagarés hipotecarios. Tierra de inmenso porvenir, en una zona toda edificada. A 100 metros de Gaona y próximo á la estación Luro del F. C. Oeste. Datos y planos, Avenida de Mayo 672|82 ó sucursal Flores, Rivadavia 6640.—Bacigaluppi y Rúa. R. 3292.
EL DGO. 17 de Marzo, á las 5. m10

EN MAR DEL PLATA—SO- bre el bulevar Independencia entre las calles Castelli y Garay (chacra 282), soberbio terreno, cuyas dimensiones es excepcional 10x45 vs. el que reclama la construcción de un hermoso edificio. Base, $ 5 la v. c. 1|2 al contado y 1|2 á un año de plazo, interés 7 o|o. Barrio de primer orden donde diariamente surge un edificio moderno y está en constante valorización, debido á los grandes progresos que se efectúan día á día. El bulevar Independencia en breve se adoquinará y será indiscutiblemente una de las arterias de gran significación. A 5 cuadras del bulevar Colón (asfaltado) y plaza Mitre y próximo al centro comercial del aristocrático balneario. Datos y planos Avda. de Mayo 672-82 ó sucursal Mar del Plata.—Bacigaluppi y Rúa.—R. 3287.
EL DOMINGO 17 de Marzo á las 4, en el mismo. m10

Informes completos, á nuestra casa central ó sucursales, por carta, personalmente ó por teléfono. BACIGALUPPI y RUA.

Banco Hipotecario Nacional

25 DE MAYO 245

Los títulos de propiedad de los bienes anunciados en remate por disposición del Banco Hipotecario Nacional pueden ser examinados en la oficina del Banco antes del remate; verificado éste no habrá lugar á reclamación. El comprador de una propiedad rematada por el Banco podrá continuar con la hipoteca en las mismas condiciones del contrato hipotecario. La deuda con cédulas se computará en su valor escrito.

Todo comprador al firmar el boleto deberá entregar el 5 por ciento del precio como seña y depositar en la tesorería del Banco el saldo dentro de los diez días de la aprobación del remate. El directorio se reserva la facultad de aprobar ó anular el remate sin lugar á reclamación.

Hasta la víspera del día fijado para la venta podrá el deudor ejecutado obtener la suspensión del remate, mediante el pago de los servicios atrasados, intereses penales y gastos. En el día mismo del remate no se admitirá por las oficinas del Banco gestión alguna.

El comprador de una propiedad con base de la hipoteca ó menos deberá pagar al aprobarse el remate el importe anticipado del primer servicio que le corresponda. Toda hipoteca deberá redondearse en centenas, pagando el pico en efectivo. La comisión del martillero es á cargo del comprador. v11mzo.

LA PLATA
ADOLFO BULLRICH y Cía.

Núm. Hip. 3|77 SERIE A. oro.
EL JUEVES 14 de Marzo de 1912, á las 2 de la tarde, en el local del Banco, calle 25 de Mayo 245, procederemos al remate de 55 lotes de terreno ubicados en el partido de Quilmes, á 20 ó 25 cuadras al Sur del pueblo de Bernal (F. C. S.). Limitados al NO. con propiedades de los señores Balaija, Sosa é Izaguirre; al E., con Castellán y al SE. con las chacras del mismo partido (Quilmes). Con hipotecas variables de $ 300 á 3.700 y superficies de 1.206 m. c. á 2 hect. 5.838 metros cuadrados. Base de venta de cada lote, la hipoteca que reconocen en serie de Préstamos Convertidos, ley 2842, con principio de contrato en Abril 1o. de 1912. El servicio de las respectivas hipotecas se hará á razón del 10 por ciento anual pagaderos en curso legal por semestres adelantados. En caso de cancelación ó anticipo de capital sólo podrá efectuarse en cédulas serie A oro ó en oro sellado, de acuerdo con la ley 2842 y ley 8172. El excedente sobre la base hasta el precio de compra, lo abonará el comprador en dinero efectivo de curso legal, en cuatro cuotas iguales semestrales sin interés. Por más datos y planos, ocurrir al Banco. Aviso iniciado en "La Prensa" el 9 de Febrero de 1912.

FRANCISCO ABALO

EN LOMAS DE ZAMORA — 162 lotes saldo de los 300 lotes vendidos el 31 de Diciembre del año pasado, á 400 metros al Este de la estación, con empedrado pago á su frente y á 200 metros de la luz eléctrica. Lindando con los terrenos del Hipódromo y donde fueron ocupados por el Golf Club, calles Cerrito con empedrado, Río Bamba, Luis Sáenz Peña, Juncal, Carlos Casares, Arenales y otra; rodeados de edificaciones modernas y de lujo, reuniendo estos terrenos todas las comodidades deseables. En 80 mensualidades sin interés. Base, $ 5 por mes el lote. Planos y boletos del tren gratis en mis oficinas, Bolívar 256, altos. Después detalles.
EL DOMINGO 24 de Marzo, á las 2.30.

AVENIDA RIO 4° y DOBLAS —Buena casa de familia con cédulas, calle Doblas 623, con adoquinado pago, entre Don Cristóbal y Río IV, con eléctrico, etc., buen edificio de comedor, 3 dormitorios y 3 piezas, patios de mosaico, cielorrasos de yeso, carpintería de cedro, oficinas, etc. Mide 10x40. Reconoce 8000 cédulas argentinas. Base incluso la deuda $ 16.000. Seña 8 o|o. Comisión 2 o|o. Datos Bolívar 256.
EL DOMINGO 17 de Marzo á las 4.—F. Abalo. m10

EN EL CABALLITO — EN mensualidades. Casita calle Sarazá 540, entre Beauchef y José María Moreno. Edificios de 2 dormitorios, 1 pieza chica, oficinas, etc. Se deben 92 meses á razón de pesos 29.50 por mes. Base $ 5500 incluso la deuda. Seña 8 o|o. Comisión 2 o|o. Datos Bolívar 256.
EL DOMINGO 17 de Marzo á las 2.—F. Abalo. m10

PROPIEDAD DE RENTA — A plazos. Avenida Sáenz 518, á un paso de la Avenida Caseros y Chiclana. Buen edificio de sala de negocio, 4 dormitorios y demás oficinas. Su terreno mide 11.25x55 varas. Ad corpus. Base 10.000 $ que es la hipoteca que reconoce al 9 o|o de interés. Seña 8 o|o. Comisión 2 o|o. Datos Bolívar 256.
EL DOMINGO 17 de Marzo á las 5.—F. Abalo. m10

AVENIDAS GAONA Y SAN Martín, A plazos, con adoquinado y tranvías eléctricos, precioso lote calle Añasco al lado de Gaona, con eléctrico á su frente y entre preciosas edificaciones. Mide 11.54 por 58.70 varas de fondo. Ubicación codiciada. Base $ 15 v. c. Seña 8 o|o. Comisión 2 o|o. Datos Bolívar 256.
EL DOMINGO 17 de Marzo á las 3.—F. Abalo. m10

A 50 METROS DE LAS AVE- nidas Bella Vista y San Martín, con adoquinado y eléctrico, á plazos. 2 preciosos lotes á liquidar. Un lote calle Cayena, con adoquinado pago, entre Espinosa y Cucha Cucha, de 10x75; se deben 82 meses de $ 234.37 por mes; otro lote calle Cayena, con adoquinado pago, entre Avenida San Martín y Espinosa, Mide 10x70; se deben 32 meses de $ 280. Base, $ 11 v. c. incluso la deuda. Seña 8 o|o. Comisión 2 o|o. Datos, Bolívar 256.
EL DOMINGO 17 de Marzo á las 5.—F. Abalo. m10

EN EL CABALLITO—PRO- piedad esquina, con adoquinado pago. Calle San Eduardo 610 esquina á Parral. A un paso de la Avenida Rivadavia y en un barrio de grandes adelantos. Edificio de tres dormitorios, mosaicos, cielos rasos de yeso, oficinas, etc. Base $ 6.500. Seña 8 o|o. Comisión 2 o|o. Datos, Bolívar 256.
EL DOMINGO 17 de Marzo, á las 2. — Francisco Abalo. m10

EN EL CABALLITO — EN- tre edificios. Simpático lote apropiado para una buena propiedad de familia, industria ó casa de renta, calle Georgetown entre San Eduardo y Morón, ubicación brillante. Mide 10x65.60 varas. Sin base. Seña 8 o|o. Comisión 2 o|o. Datos, Bolívar 256.
EL DOMINGO 17 de Marzo á las 2.30. —F. Abalo. m10

En la FLORESTA — BUENA casa de familia, calle Laguna 880 entre Convención y Avenida Provincias Unidas; buen edificio de 1 comedor, 2 dormitorios, cuarto de baño para servicio, mosaicos, galerías, cielos rasos de yeso, puertas de cedro, edificación en cal, oficinas, etc. Mide 10x32. Base, 8000 $. Seña 2 o|o. Comisión 2 o|o. Datos, Bolívar 256.
EL DOMINGO 17 de Marzo á las 3.—F. Abalo. m10

CASA CON FONDO, CALLE Doblas 1356, entre las avenidas Asamblea y Vernet, adoquinadas y á 2 cuadras de la avenida La Plata. Barrio de grandes adelantos. Mide 9x51. Edificio de 3 piezas, oficinas, etc. Base, $ 5500. Seña 8 o|o. Comisión 2 o|o. Datos Bolívar 256.
EL DOMINGO 17 de Marzo, á las 4 1|2. —F. Abalo. m10

AVENIDA BELLA VISTA Y Dangeness, con adoquinado y doble línea de tranvía eléctrico. A una cuadra de esta avenida, á plazos. Una esquina y lote lindero, calle Tabaré y Dangeness. La esquina consta de 3… varas y el lote de 286. Sin base. Seña 8 o|o. Comisión 2 o|o. Datos, Bolívar 256.
EL DOMINGO 17 de Marzo, á las 3.30.—Francisco Abalo. m10

BUENA CASA DE FAMILIA calle Monte Egmont 1575 entre Seguí y Ca…, á una cuadra de Bella Vista, con adoquinado y eléctrico. Buen edificio de tres dormitorios en cal, galerías de vidrio, cielos rasos de yeso, patio de mosaicos, pozo con bomba, oficinas, etc. Mide 10 por 36 varas. Base $ 5500. Seña 8 o|o. Comisión 2 o|o. Datos, Bolívar 256.
EL DOMINGO 17 de Marzo, á las 4.— Francisco Abalo. m10

AVENIDAS SAN MARTIN y Bella Vista, ambas con adoquinado y tranvías eléctricos. A una cuadra de estas avenidas la esquina y dos lotes linderos, calles San Blas y Espinosa, entre edificios. Lotes chicos al alcance del pequeño capitalista. Lotes de 189 á 259 varas cuadradas. El adoquinado de la calle Espinosa es de cuenta del comprador. Sin base. Seña 8 o|o. Comisión 2 o|o. Datos, Bolívar 256.
EL DOMINGO 17 de Marzo, á las 3.30.—Francisco Abalo.

EN FLORES—CASA, CALLE Morón 2835 entre Culpina y Pillado. A una cuadra de Varela (adoquinada). En un barrio de familia. Edificio de tres dormitorios, patios mosaicos, carpintería de cedro, pozo, oficinas, etc. Mide 10 por 31.50 varas. Ad corpus. Sin base. Seña 8 o|o. Comisión 2 por ciento. Datos, Bolívar 356.
EL DOMINGO 17 de Marzo, á las 3.30. m10

IDEAL LOTECITO con ADO- quinado pago, calle Espinosa al lado de la esquina San Blas, lindando con edificio en un barrio de grandes progresos, á una cuadra de las avenidas Bella Vista y San Martín, con adoquinados y tranvías eléctricos. Mide 10 por 26. Superficie 263 v. c. Sin base. Seña 8 o|o. Comisión 2 o|o. Datos, Bolívar 256.
EL DOMINGO 17 de Marzo á las 4.30. m12

AVENIDA LA PLATA CON adoquinado y eléctrico, lindo lotecito, calle Nazca al lado de la avenida La Plata. Mide 9 por 27, barrio importantísimo. Sin base. Seña 8 o|o. Comisión 2 o|o. Datos, Bolívar 256.
EL DOMINGO 17 de Marzo á las 2.—F. Abalo. m12

Esteban J. Terragno

JUDICIAL — EN LANUS, partido de Avellaneda. 9 lotes frente á la estación ferrocarril Sud. En el centro de este pintoresco pueblo donde nadie vende y todos desean vivir. Es la situación preferida por la gente de buen gusto, á sólo 10 minutos de ferrocarril, lo que hace que estos terrenos puedan compararse con los que distan veinte cuadras de plaza de Mayo. Dan frente á los bulevares Ayohuma y San Juan y calles Margarita Wield, Santa María y de la Tablada, en medio de un núcleo de edificación moderna é importante. Bases para cada 75 decímetros cuadrados, 15 pesos los lotes de la manzana N., 10 pesos el lote de la manzana M y 5 pesos las dos esquinas de las manzanas AA y BB que representan las 2|3 partes de la tasación.
EL DOMINGO 24 de Marzo á las 3.30 p. m. remataré todos los lotes sobre el número 8 de la manzana N (frente á la estación). Sus superficies varían de 162.52 metros cuadrados (217.22 varas) á 426.90 metros cuadrados (569.30 varas). Orden del señor juez de la capital federal, doctor Jerónimo Balarino, secretaría Figueroa, autos sucesorios de don Juan B. Bergallo. El comprador se hará cargo de 48 mensualidades que adeuda cada lote, cuyas cantidades se encontrarán en la planilla que va agregada á los planos, las que deberán abonarse en el Banco de la Provincia dentro de los ocho primeros días de cada mes y el excedente de precio se pagará al contado, siendo condición expresa de esta venta, que las escrituras definitivas se otorgarán dentro de los treinta días siguientes al remate por la vendedora originaria doña Clara Alurralde de Lanús y por el escribano señor Bartolomé Parodi. Las escrituras de chancelación serán por cuenta del comprador. Por mandato del señor juez, todo comprador entregará en el acto del remate en dinero efectivo el 8 o|o como seña y parte de precio y el 2 o|o de mi comisión. Datos y planos en mi escritorio, San Martín 170 ó en la secretaría.—Esteban J. Terragno. v24

B. & A. D.

Blanco & Alvarez Drago

Casa Central: 165 Perú 165. U. T. 1712, Avenida. Coop. Telef. 4562. Central.—Sucursal en Flores: Rivadavia 6878, U. T. 365, Flores. Sucursal en Moreno: quinta "El Fénix", U. T. 42 (Moreno).

700 LOTES en DOMSELAAR, F. C. S. á una hora de Constitución y á 12 cuadras más ó menos de la estación. Saldo de los 1.050 lotes de nuestro remate anterior. Base $ 1.50 por mes y por lote, en 80 mensualidades, sin interés y con orden terminante de liquidar á cualquier precio. Es el pueblo indicado para que dentro de muy poco tiempo sea el preferido para veranear y poder vivir bien debido á su notable ubicación. Las ventajas con que se ofrece este negocio hace que con lo que cuesta un paquete de cigarrillos y una caja de fósforos, pueda comprarse un lote. ¿Cuál es el industrial ó jornalero que no dispone de una suma tan insignificante para poder establecer su propia casa habitación? Hasta ahora grandes fracciones de tierras encerraban la estación del F. C. S. imposibilitando el progreso de una vasta zona de sus contornos y circunscribiéndolos á radios muy apartados, hoy esta venta inicia la subdivisión anhelada debiéndose á ella únicamente la formación de lo que con toda exactitud puede denominarse Villa Progreso. El jornalero, el empleado, el industrial, las madres, el rico y el pobre y toda aquella persona que se interese por su porvenir, deben estudiar bien detenidamente este negocio que á todos interesa. El afortunado adquirente de uno ó más lotes que ofrecemos á verdadero precio de regalo verá con placer duplicar día á día el dinero invertido, hasta llegar á representarle una gran fortuna, y esto sin trabajo y sin sacrificios, sin preocupación y con un desembolso tan mínimo que hasta el más pobre puede sufragar. Único desembolso: 3 mensualidades en el acto del remate, el 2 o|o de nuestra comisión, y 3 mensualidades más dentro de los 5 días de efectuada la venta, y á las 12 mensualidades escrituras definitivas por el escribano Enrique H. del Valle, Reconquista 20, donde pueden verse los títulos. Las mensualidades restantes se abonarán en el Banco del Río de la Plata, Tacuarí 16 del 1 al 10 de cada mes. Tren gratis de Constitución el día del remate á las 12.45 p. m.
EL DOMINGO 17 de Marzo á las 3 p. m. en los mismos terrenos. m10

EN VELEZ SARSFIELD — Amplio terreno calle Corvalán entre Tapalqué y Areco. Base $ 2 v. c. Mide 10 por 61 varas. A dos cuadras al Sur de la avenida Provincias Unidas. Aparente para un corralón ó fábrica. Datos, Blanco y Alvarez Drago.
EL DGO. 17 de Marzo á las 4 p. m. m10

EN FLORES — MORON 2795 y 2799 esquina Terrada. Buena casa. Base 6.000 pesos. A plazo. Mide 11 por 21 metros. Edificio de salón de negocio con sótano, 2 amplios dormitorios, cocina y w. c., pisos pino tea. En uno de los barrios más importantes del Norte de Flores. A sólo 2 cuadras de la avenida Avellaneda con tranvía. Produce 75 pesos mensuales. Datos, Blanco y Alvarez Drago.
EL DOMINGO 17 de Marzo á las 5 p. m.

MUEBLES! EN BREVE inauguraremos nuestro salón de ventas con un grandioso remate, cuya fecha se indicará oportunamente. Se reciben muebles y objetos de arte para rematar.—Blanco y Alvarez Drago, Perú 165. v12

José A. Falbo

Corrientes 645

EN MERLO 112 LOTES DE terrenos y una casa quinta en 80 mensualidades, sin interés, últimos terrenos disponibles entre Merlo y Ituzaingó, sobre el F. C. Oeste. Base $ 2 por mes el lote. Seña 2 mensualidades.
EL DOMINGO 24 de Marzo sobre los mismos terrenos con tren expreso gratis, á las 12.45 del Once. Pidan planos y boletos en mis oficinas.—José A. Falbo. m7

Juan Carlos Naón y Cía.

Socios: JUAN C. NAON Y MANUEL J. BUSTILLO
427 — SAN MARTIN — 427

JUDICIAL

En SANTIAGO del ESTERO

Departamento "28 de MARZO"

15.373 HECTÁREAS, 40 ÁREAS Y 02 CENTIÁREAS

En un BLOCK - A PLAZOS

BASE, 25 pesos la HECTAREA

El Miércoles 20 de Marzo á las 4 p.m.

En nuestro HALL - Soliciten planos - Lean aviso detallado

JUAN CARLOS NAON & Cía.
427 - SAN MARTIN - 427

JUDICIAL

A PLAZOS

En Santiago del Estero

Departamento 28 de Marzo. 15.373 hectáreas.
Base, 25 pesos la hectárea.

JUDICIAL — 15.373 HEC- táreas, 40 áreas, 02 centiáreas, en Santiago del Estero, departamento 28 de Marzo, á inmediaciones de las estaciones Icaño y Casares, y con la estación Real Sayana, dentro del mismo campo. En el centro más floreciente y prestigioso del departamento 28 de Marzo, campo apto para agricultura, ganadería, alto, parejo, con monte, y donde todos los cultivos se desarrollan con gran feracidad, especialmente la alfalfa, que puede hacerse varios cortes al año; á un kilómetro de la estación Casares, á poca distancia de la estación Icaño y con la estación Real Sayana en medio mismo; de fácil división en lotes, pudiéndose obtener muy buenos precios por los lotes de chacras, para los cuales hay mucho interés. Linderos: al Norte, colonia Dora, de A. Lópes Agrelo; al Sur con lote 10 y Francisco Jaques; al Este, con A. Lopes Agrelo (hijo), J. B. Cejas, A. Castro, M. Echecopar y Banco Nacional; al Oeste, con los lotes 4 y V. L. Casares. Base de venta, $ 25 m|n. la hectárea ó sean $ 386.325 m|n., pagaderos pesos 260.000 al ser aprobado el remate y el resto mitad á cuatro meses y mitad á ocho meses con el 6 por ciento de interés anual y garantía hipotecaria, contándose los plazos desde el día en que se apruebe la venta. Orden de venta del señor juez de primera instancia en lo civil doctor Juan Carlos Lagos, secretaría del doctor Beretervide, en los autos caratulados Dalquier Julio contra Gartland Pedro, su concurso sobre cobro de pesos. Los títulos del campo corren agregados á los autos antes mencionados. El remate se efectuará en nuestro salón de ventas, calle San Martín 427.
EL MIERCOLES 20 de Marzo, á las 4 de la tarde. Seña, 8 por ciento. Comisión, 2 por ciento. Más datos y planos á nuestra casa, San Martín 427.—Juan Carlos Naón y Cía. m6

JUDICIAL

Concurso Godbersen & Cía.

LAS MERCADERÍAS PERTENECIENTES A DICHO CONCURSO

El Viernes 15 de Marzo, á las 2

En nuestro hall
Lean aviso detallado

J. C. NAON & Cía.
SAN MARTIN 427

JUDICIAL

Las mercaderías del concurso Godbersen & Cía.

Gran cantidad de cueros de foca, cocodrilo, Rusia, marroquín, terciopelos, felpas, pana, raso y moaré de seda, bramante, alambre para coser libros, bronce en hojas y otros según nuestro aviso detallado á continuación.

JUDICIAL — MERCADE- rías. Gran remate de las mercaderías pertenecientes al concurso de Godbersen y Cía., y que son 66 cajones de las siguientes mercaderías: cueros de focas, cocodrilo, marroquín, bronce en hojas, terciopelos, panas, bramantes y moharés de seda, raso de seda, cueros de Rusia, cuero para tar[illegible] lote, alambre para coser libros y otros artículos para encuadernadores, fabricantes de carteras y estuchistas, 10.000 kilos de cola, etc. Orden de venta del síndico liquidador de este concurso, señor Antonio Lozano, el expediente tramita ante el juzgado del doctor J. B. Estrada, secretaría Castiarena.
EL VIERNES 15 de Marzo, á las 2 p. m., en nuestro local, San Martín 427, donde están las mercaderías que desde ya pueden ver los interesados. Seña 20 o|o. Comisión 10 o|o. Más datos á nuestra casa.—J. C. Naón y Cía. m9

Francisco M. Mieli

JUDICIAL. — CAMPO EN Chivilcoy, 219 hectáreas, 93 áreas y 40 centiáreas, en el cuartel 12, sobre la estación Moquehuá, F. C. Trocha Angosta.
EL DOMINGO 17 de Marzo, á las 10 a. m. en el hotel Vallerga de la ciudad de Chivilcoy. Venta ordenada por el señor juez de lo civil del departamento del Centro de la provincia de Buenos Aires, doctor Diógenes Díez Gómez, secretaría de don Mariano A. Villarino, en el concurso civil de don Pedro Caraballo. Base, 50.000 $ m|n. equivalentes á $ 227 con 45 centavos la hectárea. Seña, 10 por ciento. Comisión, 2 por ciento á cargo de los compradores. Por informes [illegible] al martillero en su [illegible] Mercedes.

Valentin Santa María

Casa central, Victoria 985, de 1 á 7, U. T. 827, Libertad. Sucursales: En Flores: calle Curapaligue 202, de 8 á 11, U. T. 428, Flores. Al Norte: calle Loyola 340 de 8 á 12, U. T. 1620, Mitre. Al Sur: calle Independencia 3237, de 8 á 12, U. T. 528, Mitre. En Parque Patricios: Rioja 2000 de 8 á 12, U. T. 3047, Mitre. En Talleres: F. C. S.: Pavón 402, de 8 á 12, U. T. 335, Lomas. En San Martín: calle Buenos Aires 65, U. T. 18, San Martín. En Morón: calle San Martín 848, U. T. 4, Morón. v22

EN LA PLATA — 9 CHA- cras á largos plazos.
EL VIERNES 22 de Marzo á las 4 de la tarde, en mi salón de ventas, calle Victoria 985. Sobre las estaciones Esquina Negra y Angel Echeverri, de la Compañía General y del ferrocarril Argentino á Meridiano V. Después detalles.—Valentín Santa María.

CAMPO en la PAMPA CEN- tral, sección XXIV, fracción D, lote 7, 2.500 hectáreas, con facilidades de pago, linderos Manuel A. de Elizalde, J. Soldati, J. M. Fouticoba y R. Arcardini, con población, agua dulce especial, regado por el arroyo Bacagua.
EL VIERNES 15 de Marzo á las 4 de la tarde, remataré este campo en mi salón de ventas. Base, $ 6 la hectárea. Se aceptan ofertas particularmente antes del remate.—Valentín Santa María. m8

EN EL EJIDO DE LA PLA- ta. Sobre la continuación de las calles 70 y 76. 53 cuadras de campo excepcional divididas en 9 espléndidas chacras. En las puertas de la capital de la provincia, circundadas por dos líneas de ferrocarriles y á pocas cuadras de las estaciones Angel Etcheverry y Esquina Negra, línea á Meridiano V y C. G. Provincia de Buenos Aires. Venderé en fracciones de diez hectáreas, á largos plazos, poniendo así al alcance de todos estas tierras de valor indiscutible, las que, por su ubicación se prestan lo mismo para casas quintas de recreo, como para cultivo de verduras, lecherías, etc. Terrenos altísimos é inmejorables, con frente á tres calles. El plano de ubicación presenta el negocio con todos los más ínfimos detalles que ilustran ampliamente á los interesados.
EL VIERNES 22 de Marzo, á las 4 p. m. En el salón de ventas de mi casa central, Victoria 985, procederé al remate de las nueve chacras mencionadas. Base 500 pesos la hectárea. Condiciones de pago: 10 o|o de seña. 40 o|o al firmar las escrituras á los 90 días del remate (sin interés) y el resto, ó sea el otro 50 o|o dividido en cuatro cuotas iguales á 6, 12, 18 y 24 meses, con 7 o|o de interés y garantía de las mismas propiedades. El interés se contará desde el día de firmar las escrituras. Títulos perfectos por ante el escribano Juan Miguel Gutiérrez. Comisión 2 o|o. Soliciten planos. Otros datos al martillero, Victoria 985.
Nota.—El tren que sale de Buenos Aires, de la estación de la Compañía General de Ferrocarriles, calle Vélez Sarsfield (continuación de Entre Ríos) y Suárez, pasa por la estación Esquina Negra, que dista 20 cuadras de las chacras. El ferrocarril de La Plata á Meridiano V, que ya funciona para cargas y que se inauguró oficialmente para pasajeros el domingo 10 de Marzo, tiene también la estación Angel Etcheverry á 30 cuadras de las tierras en venta. A un paso de la calle 52, que próximamente será adoquinada por el gobierno, hasta Esquina Negra, la que será dividida en solares para venderla á los operarios del ferrocarril que construye sus talleres en esas inmediaciones.—Valentín Santa María. m10

LABORDE y LICHTER

CASA SAN LUIS 3146 EN- tre Anchorena y Laprida ubicación inmejorable y más solicitada. Se vende como terreno. Renta 150 pesos mensuales. Base pesos 18.000. Condiciones: 12.000 pesos en hipoteca, pagadero en 12 mensualidades de mil pesos cada una con el 7 o|o de interés anual, el excedente al contado con el acto de escrituras.
EL DOMINGO 17 de Marzo á las 4 p. m. en la misma propiedad. El terreno se compone de 466 varas cuadradas más ó menos. Seña 8 o|o. Comisión 2 o|o. Títulos perfectos. [illegible] Bartolomé Mitre … —Laborde.

ENRIQUE D. LAGOS & Cía.

343 - SAN MARTIN - 343

La esquina de

COLEGIALES y GIRIBONE

Al lado de las nuevas construcciones de la empresa Lacroze, entra en nuestra venta del domingo.

50 LOTES

En 40 MENSUALIDADES

Sobre las Avenidas Forest, Alvarez Thomas, El Cano, etc.

Enrique D. Lagos & Cia.

LOS TERRENOS DE PINI Y RONCORONI COLEGIALES, FOREST Y ALVAREZ THOMAS

v17

50 *LOTES, ENTRANDO IM*portantes esquinas, sobre las 3 avenidas citadas y las calles Rosetti, Giribone, Esteco, Paipa, Céspedes, El Cano y Lorato. Venta liberal por cuenta y orden del señor Pio M. Roncoroni, para vender resueltamente en 40 mensualidades, sin interés, con título inmediato si lo desea; el comprador con solo el desembolso de las 4 primeras mensualidades. No necesitamos resaltar la importancia de estos terrenos con promesas de adelantos futuros, desde que ofrecemos terrenos de real y positiva importancia en un barrio que tiene todos los atractivos y cuyo progreso no se debe á la especulación; sino á su excepcional situación, sobre la estación principal del F. C. Central, y de los tranvías de Lacroze y las demás líneas que comunican aquel sitio alto y hermoso con todos los extremos de nuestra capital. El subterráneo en construcción de la empresa Lacroze es una promesa seria de acercar este barrio á 10 minutos de la plaza de Mayo y es de interés especial terminario rápido desde que allí empalma el tráfico de las provincias de Entre Ríos y Corrientes, cuya importancia aumenta cada día. Allí las fábricas y depósitos comerciales, allí también el gran núcleo de familias, formando un conjunto de actividades, garantía del progreso constante de esa zona. Base 12 $ v. c. en 40 meses.

EL DOMINGO 17 de Marzo, á las 3.30 p. m., en el galpón de la empresa Lacroze en construcción, sobre Colegiales entre Alvares Thomas y Giribone, será el punto de reunión. Exigiremos en el acto del remate 3 mensualidades y el 2 por ciento de nuestra comisión, debiendo abonarse dos más al firmar el boleto en nuestra casa, antes del 31 del corriente. Escrituras por ante la oficina del señor Natalio L. Marchese, Avenida de Mayo 659. Descuento del 15 por ciento al pago al contado del saldo. Planos y otros datos á nuestra casa, 343 San Martín 343.—Enrique D. Lagos y Cía. m11

En Belgrano

v17

*GENERAL PAZ, AMENA*bar y Céspedes. En la antigua quinta de Tornquist, hoy llena de hotelitos, barrio elegido para familias, con todos los matices de barrio elegante, 6 lotes con una esquina y superficies de 230 á 450 varas. Venta en 30 mensualidades. Sin interés, con base de 20 $ vara cuadrada.

EL DOMINGO 17 de Marzo, á las 5.30 p. m., sobre los terrenos. Exigiremos en el acto 3 mensualidades y 3 más al firmar el boleto definitivo, en nuestra casa dentro de los 5 días del remate, más nuestra comisión de 2 por ciento. Planos y datos á nuestra casa. m7

CORRIENTES 3914 y 16 — A un paso de Medrano y de la est. Lacroze, el sitio de mayor movimiento de ese barrio, tan importante. Mide 8.60 por 20, con un edificio de negocio y familia, que, aunque antiguo, permite sacar un buen interés. Renta $ 250 con contrato, que vence en Enero de 1915. Base $ 18.000 en cédulas argentinas.

EL DOMINGO 17 de Marzo á las 3.20 p. m. Títulos perfectos. Seña 8 ojo y nuestra comisión de 2 oo en el acto del remate.

EMPALME DARRAGUEIRA (F. C. Pacífico)

v31

QUINTAS Y CHACRAS A 5 años de plazo, en fracciones de 8 á 53 hectáreas con opción. Campos que rodean la estación empalme de 4 importantísimas líneas en combinación con los ferrocarriles del Sur y Oeste, por cuya razón está en comunicación directa con toda la República, lo que agregado á la buena calidad de las tierras con agua á 6 y 8 metros, rodeado de colonias importantes que atraen al agricultor con preferencia, siendo también aptas para alfalfa. Esta venta que es ordenada directamente por una de las empresas más importantes del país ofrece una oportunidad de adquirir con poco capital y grandes facilidades el pedazo de tierra que se puede trabajar con mayor éxito desde que se hace en lo propio con la seguridad que se trabaja para asegurar el propio porvenir, aparte de la ventaja que representará la formación de un pueblo que tiene ya escuela lista para inaugurarse, dos hoteles y un comercio de importancia y que deberá desarrollarse después de esta venta, que subdividirá la propiedad. Base 100 pesos la hectárea.

Condiciones de pago. En el acto del remate exigiremos el 10 por ciento á cuenta de precio y el excedente se abonará en 10 semestres iguales, ó sea 5 años de plazo, con el interés de 6 por ciento anual por semestres anticipados. v31

PUEBLO DARRAGUEIRA

v31

SOLARES RODEANDO LA estación para casas de habitación y comercio, y también para especulación. 56 manzanas en lotes de 300 á 500 hectáreas cuadradas, á ambos costados de la vía, trazado inteligentemente, ideado con avenidas diagonales que convergen á la plaza y escuela ya construída. Es el paraje de más seguro porvenir de todos los pueblos formados en esa zona, tanto por la buena calidad de la tierra, cuanto por la estratégica situación con 4 líneas que allí convergen, con 6 trenes de pasajeros por día que facilitan el tráfico y movimiento del comercio y del trabajador. Es la gran ciudad para dentro de pocos años. La empresa del F. C. P. hará una bonificación especial á las construcciones que se levanten dentro del año de esta venta, con frentes que llenen ciertas condiciones de estética para estímulo de embellecimiento del pueblo, hay también una colonia de empleados y se proyectan otras de mayor importancia. Venta sin base, en 30 mensualidades, sin interés, exigiéndose en el acto del remate más nuestra comisión de 2 por ciento y dos más al firmarse los boletos definitivos. Descuento de 15 por ciento sobre pago al contado.

EL DOMINGO 31 de Marzo, á la llegada de los trenes expresos de Salliqueló y Bahía Blanca, después del almuerzo campestre, que se ofrecerá á la concurrencia. Por planos y datos en Darragueira, al señor Mac Combie, en Bahía Blanca, Donado 54, y en Buenos Aires, á nuestra casa, 343 San Martín 343.—Enrique D. Lagos y Cía.

EN MATHEU, F. C. C. A. — La antigua quinta de Márquez, saldo de nuestro remate anterior. 270 espléndidos lotes con superficies que varían entre 300 y 650 v. c. á sólo 3 cuadras de la estación, lindando por el frente con el camino de Pilar á Escobar y por los costados con los señores Bancalari, Brisco, Nazarre, etc. los terrenos que ofrecemos son altos y de gran porvenir con gran cantidad de árboles frutales finos y rodeados de un importante núcleo de población que día á día va aumentando debido á la fácil comunicación con la capital. Tiene 16 trenes diarios y ya empiezan á construirse establecimientos fabriles y comerciales.

EL DOMINGO 24 de Marzo á la llegada del tren gratis que saldrá del Retiro (vieja), á la 1.05 parando en Belgrano, Olivos, San Isidro, Victoria y Garín, tierras libres de todo gravamen con títulos perfectos. La posesión y el título de propiedad se darán inmediatamente. Las escrituras se otorgarán por ante el escribano, doctor Jacinto A. Malbrán, Florida 32. Los compradores entregarán en el acto del remate 3 mensualidades como seña y otras 3 al recibir la libreta dentro de los 15 días. Comisión 2 ojo á cargo del comprador. Planos y datos á nuestra casa, San Martín 343. m7

Juan Carlos Barros

Sarmiento 559

*EN COLEGIALES. TERRE*no muy bien situado calle Paipa, recién adoquinada, entre Conde y Martínez, á solo 2 cuadras de las avenidas Colegiales y Alvarez Thomas, y á 5 de la estación Colegiales. Barrio moderno y con tranvías á todas direcciones. Venta sin base á tanto la vara cuadrada, pagadero su importe, 20 por ciento al contado, 30 ojo á 6 meses, 30 ojo á 1 año, 30 ojo á 18 meses, y 20 ojo á 2 años sin interés. El terreno mide 12.03 varas de frente, 46.36 varas en el costado SO., 46.88 varas en el costado S., y 8.98 varas en el contrafrente.

EL DOMINGO 17 de Marzo á las 4 de la tarde en el mismo terreno. Títulos perfectos. Seña 8 ojo. Comisión 2 ojo. Informes, Sarmiento 559.—Juan Carlos Barros. m10

*MATHEU 659 — MUY BUE*na casa habitación, lista para habitar, llave en mano, construída con materiales de primer orden, frente imitación piedra, dos balcones, sala, 3 dormitorios, comedor, otro dormitorio, baño, despensa, cocina con económica y mesa de mármol, pileta para lavar, w. c., dos piezas en altos con escalera de mármol, cielos rasos de yeso, pisos pino de tea, carpintería, celosías y cancel de cedro, patios de mosaico, techos de azotea. Mide 10 varas de frente por 44.15 varas en el costado S. y 48.77 varas en el costado N. Base, 48.000 $. Mitad al contado y mitad á un año con garantía hipotecaria y 8 ojo de interés anual, pagadero su importe por semestres anticipados.

EL DOMINGO 17 de Marzo, á las 5 de la tarde en la misma propiedad, la que puede visitarse en cualquier momento. Títulos perfectos. Seña 8 ojo. Comisión 2 ojo. Informes, Sarmiento 559. — Juan Carlos Barros. m10

*SOBRE EL PARQUE CENTE*nario, terreno ideal, calle Bravard entre Chubut y Ferrari, barrio completamente edificado, adoquinado pago y rodeado de tranvías. Mide 10.39 por 49.65 varas. Sin base, á tanto la vara cuadrada, pagadero su importe, mitad al contado y mitad á 6 meses.

EL DOMINGO 17 de Marzo á las 3 de la tarde, en el mismo terreno. Títulos perfectos. Seña 8 ojo. Comisión 2 ojo. Informes, Sarmiento 559.—Juan Carlos Barros. m10

Santillán y Joseph

260 *LOTES EN SAN VICEN*te, á seis cuadras del pueblo en 80 meses, remataremos próximamente. Después detalles.—Santillán y Joseph, San Martín 170. v12

Néslo V. Plazas

*EN LOMAS — CASA NUE*va á plazos, Mitre 864 de 10 por 44 varas, 3 habitaciones y un galpón todo de buen material, corredor, cerco tejido, agua corriente, etc. Base resuelta 3.500 pesos: 1/2 al contado y la otra 1/2 á plazos, en 2 cuotas iguales á uno y dos años, garantía hipotecaria y 8 ojo interés anual pagaderos por trimestres anticipados.

EL DOMINGO 17 de Marzo á las 5 p. m. en la propiedad, debo visitarse. Títulos perfectos. Datos á N. Plazas, Lomas, Laprida 109. U. T. 315, Lomas. v17

Sabás C. Varangot

CASA EN FLORES — CON 10.000 cédulas argentinas, calle Esteban Bonorino 505 esquina Merlo, barrio adoquinado y bien poblado. Esta linda propiedad está dividida en dos, una con 4 y otra con 5 piezas, cuarto de baño, cocina, etc., con entrada independiente, edificadas ambas en terreno de 25 varas por 33 y tiene un espléndido sótano bien ventilado. Las dos en un solo lote, las remataré con base de 20.000 pesos incluyendo las 10.000 cédulas.

EL DOMINGO 17 de Marzo á las 4.30. Más datos, B. Mitre 665. m12

Armando Collinet

*LOS CAMPOS DE OLAVA*rría. 328 hectáreas 6 áreas, 8 centiáreas. Base, $ 155 la hectárea.

EL 18 de Marzo después de vendidas las haciendas vacuna, procederé á vender por cuenta y orden de su dueña señora Benita Manaisidor de Del Valle, una fracción de campo compuesta de 328 hectáreas, 6 áreas, 8 centiáreas en el partido de Olavarría, distante 2 1/2 leguas de la estación Muñoz, F. C. S., linda al Sudeste con Pedro Lapiace, al Sudoeste con Hipólito Clair, al Nordeste, con Jorge Allende y herederos Riohé y al Norte, con herederos de Del Valle. Apto para agricultura y ganadería, dividido en dos potreros con molino, los alambres de propiedad, la línea divisoria con herederos Del Valle, medianera, población en buen estado, galpón de cinc de 8 por 10, monte, quinta, etc. Posesión inmediata, hallándose el campo muy pastoso. Condiciones de pago: Mitad al contado y mitad á 3 ó 4 años de plazo con garantía hipotecaria, interés 6 o|o. Base 155 pesos la hectárea. Seña 10 o|o. Comisión 3 o|o á cargo del comprador. Informes y carteles solicítense en mi escritorio en Olavarría.—Armando Collinet. v14

Tasso y Cía.

EN COLON (F. C. C. A.), 35o. remate-feria de haciendas generales, en nuestras instalaciones.

EL DOMINGO 31 de Marzo, á la 1 de la tarde, después de un almuerzo campestre, 3.000 vacunos, novillos, vacas y vaquillonas de alta mestización Durham; 1.500 lanares mestizos Lincoln; 300 yeguarizos tiro pesado y liviano, siendo toda la hacienda procedente del establecimiento El Pelado, del señor Jorge Atucha, del partido de Colón. Con las haciendas á la vista y debidamente clasificadas, venderemos en lotes y con opción. Oportunamente daremos detalles completos. Por informes y datos, á nuestro escritorio, Reconquista 268 ó en Colón, F. C. C. A.—Tasso y Cía. v20

Nazar y Hernández

EN LUJAN — EL VIERNES 15 de Marzo, daremos el 99o. remate-feria en nuestras instalaciones ubicadas frente á la estación. Por órdenes ó pedidos de local á nuestro escritorio, Cangallo 666, U. T. 474, Avenida, ó al señor Enrique Yanis, en Luján, U. T. 111, Luján. m8

A. R. Navarro y Cía.

1.300 *NOVILLOS Y VACAS.* —Las haciendas de Cochicó y San Juan, de la Compañía Rural Bremen. Venta forzosa por tener que entregar el campo.

EL DOMINGO 24 de Marzo de 1912, á la 1 de la tarde en el campo La Magdalena, á 4 leguas de la estación Roberts, F. C. O., donde se encuentran á pastoreo, y después de un almuerzo campestre, procederemos á la venta por cuenta y orden de la Compañía Rural Bremen, de las haciendas arriba mencionadas y cuyo detalle publicaremos oportunamente. Podemos recomendar muy especialmente estas haciendas por ser ellas de gran calidad y todas de la sola marca de los mencionados establecimientos, cuyos productos son bien conocidos y repiltados. Nuestra comisión del 4 por ciento será á cargo de los señores compradores. Por datos, dirigirse á nuestro escritorio, en Buenos Aires, Sarmiento 487, 2o. piso.—A. R. Navarro y Cía. f23

LOS FAMOSOS CAMPOS de Rojas — 261 hectáreas, 54 áreas y 20 centiáreas de las mejores tierras de la República que producen los mayores rendimientos conocidos en el cultivo de maíz, lino y cualquier otra sementera y donde nadie quiere vender una sola vara de terreno. Campos especiales también para alfalfar y ganadería y por los que se pagan los más altos arrendamientos.

El DOMINGO 31 de Marzo de 1912, á las 3 p. m. en el pueblo de Rojas, en la confitería "La Perla", venderemos por cuenta y orden de su dueño señor Santiago F. Ballesty, el campo mencionado dividido en 12 lotes de 15 á 50 hectáreas. Con grandes facilidades de pago. Este campo tiene una de las mejores ubicaciones por estar situado sobre el ejido de Rojas y á una legua de las estaciones de este pueblo de los FF. CC. Central Argentino y Central Buenos Aires y á 1 1/2 legua de la estación Sol de Mayo F. C. P. (ramal de Rawson á Arribeños). Para revisar el campo deben dirigirse en Rojas al señor Santiago F. Ballesty, estancia La Estrella. Oportunamente publicaremos mayores detalles y mientras tanto pueden solicitarlos los que los deseen á nuestro escritorio, Sarmiento 487. Las escrituras se otorgarán ante el escribano don Julio Olivencia Fernández. Nuestra comisión del 2 o|o, es á cargo de los señores compradores.—A. R. Navarro y Cía. f24

3.300 *NOVILLOS Y VACAS* 122 ovejas plantel 2 carneros importados Lincoln; 44 toros Durham puros y puros por cruza Lincoln. Liquidación total de las afamadas haciendas del establecimiento El Cañadón, del señor Jorge Evans.

EL MIERCOLES 20 de Marzo de 1912, á la 1 de la tarde, en el mismo establecimiento El Cañadón, á 3 leguas de la estación Dennehy y 6 de 9 de Julio, F. C. O., después de un almuerzo campestre, procederemos á la venta por cuenta y orden de su dueño, el señor Jorge Evans, de las haciendas arriba mencionadas.

DETALLE

PLANTELES DURHAM—
WHITE BUSCAT—
36 vacas y 28 terneros.
PRINCE IONA—
34 vacas y 21 terneros.
STRETTON 2o.—
32 vacas y 24 terneros.
VICTOR MERCEDES—
30 vacas y 20 terneros.
26 vaquillonas de 2 1/2 años, procedentes de los planteles anteriores.
47 vaquillonas de 1 1/2 años procedentes de los planteles anteriores.

REPRODUCTORES

4 toros Durham de pedigree.
30 toros Durham puros por cruza.
10 toritos Durham de 1 1/2 años puros por cruza.

HACIENDAS GENERALES

325 vaquillonas de 2 1/2 años puras por cruza servidas.
396 vacas al corte de 3 1/2 años servidas (198 vacas y 160 terneros).
182 vacas al corte de 4 1/2 años servidas (91 vacas y 91 terneros).
320 vacas al corte de 5 1/2 años servidas (160 vacas y 160 terneros).
192 vacas al corte de 6 y 7 años servidas (96 vacas y 96 terneros).
114 vacas secas servidas de 3 1/2 y 4 1/2 años.
67 vacas secas servidas de 5 1/2 á 7 años.
230 vacas al corte de 8 años (115 vacas y 115 terneros).
237 vaquillonas de 1 1/2 años.
363 novillos de 2 1/2 años muy buen estado.
289 novillos de 1 1/2 años muy buen estado.

PLANTEL LANAR

120 ovejas puras por cruza.
2 carneros Lincoln importados de pedigree.

De la estancia Norumbega:
250 novillos mestizos Hereford de 2 1/2 años mochos, mochos y sola marca del establecimiento.

Nota: A los señores compradores que lo deseen se les dará campo para las haciendas en el mismo establecimiento hasta el 31 del mismo mes, sin remuneración corriendo por cuenta de los mismos el cuidado y riesgo de animales. La entrega se efectuará inmediatamente de la venta. Recomendamos especialmente á los señores compradores esta venta por tratarse de haciendas especiales en clase y estado, y sobre las que se ha hecho desde hace muchos años una prolija selección. Toda la hacienda vacuna es Durham. Nuestra comisión del 4 por ciento en haciendas generales y el 6 por ciento en reproductores es á cargo de los señores compradores. Por más datos, dirigirse á nuestro escritorio en Buenos Aires, Sarmiento 487, 3o. piso. Horario de trenes: Los señores compradores de esta capital y trayecto deberán tomar el tren que sale de la estación Once F. C. O. el martes 19 á las 8.45 p. m. llegando á 9 de Julio el miércoles á las 3.07 a. m. pudiendo regresar la misma noche del día del remate por tren que pasa por 9 de Julio el jueves á la 1.37 a. m., llegando al Once á las 8.45 a. m. y de la estación Buenos Aires (Cía. Gral. de FF. CC. en la Provincia de Buenos Aires) el tren que sale el martes 19 á las 9.30 p. m. llegando á Patricios que dista 2 leguas de la estancia El Cañadón á las 4.04 a. m. Del restaurant Grondona frente á la estación de 9 de Julio saldrán coches que por un precio módico conducirán á la concurrencia al lugar del remate.—A. R. Navarro y Cía. m10

Rivero y Viale

207o. *REMATE - FERIA* 207o.

EL SABADO 16 de Marzo, á la 1 p. m. efectuaremos nuestro 207o. remate feria en nuestras propias instalaciones en Saladillo, F. C. S. Oportunamente detalles. m8

*IMPORTANTE REMATE ju*dicial de todas las haciendas, útiles y enseres del establecimiento La Magdalena. En el partido del Saladillo, de la sucesión de don Feliciano Vivanco (hijo). Después de un almuerzo campestre.

EL LUNES 25 de Marzo (fiesta) á las 2 p. m. en el mismo establecimiento, 2.000 vacunos; 5.700 lanares; 329 yeguarizos; 300 porcinos al corte. El día y hora indicados procederemos á vender por orden del señor juez de primera instancia en lo civil de la capital de la República, doctor don Aureliano Gigena, secretaría del doctor Rawson y como pertenecientes á la sucesión de don Feliciano Vivanco (hijo), todas las haciendas vacunas, lanar, yeguariza y porcina de una sola marca y señal, mestiza y de carne gorda y gordo, cuyo detalle es el siguiente:

VACUNOS

400 vacas, con 400 terneros.
184 vacas de vientre servidas.
233 vaquillonas de 2 años.
153 novillos de 3 años arriba.
207 novillos de 2 años.
333 terneros y terneras de 1 año.
70 bueyes para el trabajo y gordos.
5 toros.

LANARES

2.660 ovejas especiales en clase y gordas.
1.006 capones gordos de 4 dientes arriba.
1.989 borregos, buena clase y gordos.
25 carneros.

YEGUARIZO

187 yeguas gordas tiro liviano con 30 potrillos.
80 potros de 2 años arriba.
30 caballos de pecho y silla.
3 padrillos.

PORCINOS

300 porcinos al corte, gordos y para invernada.

Los enseres, útiles y muebles se rematarán en lotes que estarán á la vista. La venta se efectuará en lotes sin base, al mejor postor y al contado, estando autorizados los martilleros para cobrar el 4 o|o de comisión á los que resulten compradores. Para concurrir á nuestro remate pueden los interesados tomar el tren el domingo en Constitución y Once de Septiembre que salen á las 4.45 y 5.53 p. m. respectivamente, con empalme en Cañuelas y Lobos y que llega á las 9.30 p. m. á Saladillo. El día del remate saldrán coches de Saladillo á las 8 a. m. y correrá el ramal NO. á San Enrique del F. C. S., que pasa por la estación Pueblitos, distante 3 leguas del establecimiento La Magdalena, donde habrá coches. Este ramal sale de Saladillo en combinación con los trenes que salen de Once de Septiembre y Constitución á las 7.25 y 7.65, respectivamente. Por más datos á los escritorios de los martilleros, San Martín 22, en Saladillo, F. C. S. ó al estudio de los doctores Sojo, Esmeralda 1070. m8

Ayarragaray, Schindler y Gowland

Consignatarios de frutos, cereales y ganados, Corrientes 741, Buenos Aires

*EN LAS HERAS — 64 RE*mate feria de haciendas en general

EL SABADO 16 de Marzo á la 1 p. m.
100 novillos gordos.
325 novillos de 2 1/3 años buena clase para invernada.
358 novillitos de 1 1/2 y 2 años, tamberos.
126 terneros de tambo.
118 vacas gordas.
78 vaquillonas tamberas.
100 vacas al corte para invernar.
16 bueyes de trabajo gordos.

Varios caballos de tiro y silla. Horario de trenes: salida del Once á las 6.45 y 9.50 a. m. Regreso de Las Heras á las 4.57 p. m. m12

Croharé, Sourrouille y Cía.

Sucesores de B. Alchourron y Hnos.

EN PILAR—75 MANZANAS de 10.000 metros cada una, divididas en 1/4 y 1/8 de manzana. En 80 mensualidades sin interés. Terrenos altos, lo mejor de Pilar (conocidos antes por de Insúa), á sólo seis cuadras de la estación Pilar del F. C. Pacífico y 4 de Pilar, F. C. Lacroze. Linderos: al NO., el ferrocarril al Pacífico; al SO., terreno municipal; al SE., Luciano Insúa y al NE., Andrés Mulassi. Para ver los terrenos, dirigirse por la estación Pilar, F. C. P., al señor José Batsgila, quien los enseñará. En el mes de Abril próximo, remataremos estos valiosos terrenos por cuenta y orden de sus dueños. Por mayores informes y datos dirigirse á nuestra casa, Reconquista 432, Buenos Aires.—Croharé Sourrouille y Cía. v31m

750 *VACUNOS DURHAM*, gran sangre, 35 años de cruzamiento con padres puros, 10 toros Durham y Holstein puros de 2 á 3 años; 55 yeguarizos Clydesdale, Porcherón y Anglonormando. Haciendas del establecimiento La Felicidad, del señor L. Teodoro Serantes, en el local de ferias de los señores Xhardez y Gelemur, en General Piran (F. C. S.), galantemente cedido al efecto.

EL DOMINGO 17 de Marzo, á la 1 de la tarde. En breve detalles. Datos, á nuestra casa, Reconquista 432, Buenos Aires.—Croharé Sourrouille y Cía. v14

36 *REMATE FERIA EN MAI*pú, F. C. S. local de la sociedad Rural.

EL SABADO 16 de Marzo de 1912 á la 1.30 p. m.

Del establecimiento Kakel, por cuenta y orden de su dueño, señor Máximo de Elía.
220 vaquillonas 1 1/2 y 2 1/2 años, gordas.
60 potros tiro pesado y liviano.
56 yeguas tiro pesado y liviano.
53 petisos y petizas Shetland.
De otras procedencias.
180 novillos y vacas.
14 potros tiro pesado.
24 yeguas y caballos.
450 ovejas y capones consumo.
40 carneros Lincoln.

Datos y pedidos de local al señor Pedro Peruchena en Maipú ó á nuestra casa, Reconquista 432, Buenos Aires.—Croharé, Sourrouille y Cía. m9

700 *NOVILLOS Y VACAS*: 200 capones gordos. 58 remate feria en General Belgrano, F. C. S. Local de la Sociedad Rural.

EL VIERNES 15 de Marzo de 1912 á las 12 m.
100 novillos 3 y 4 años.
400 novillos 3 años.
50 novillos 1 1/2 á 2 años.
100 vacas y vaquillonas.
50 vacas carne gorda y gordas.
200 capones gordos

Nota—La hacienda se venderá en lotes. El tren sale de Constitución el día del remate á las 7.10 de la mañana. Seña 10 o|o. Comisión 2 o|o. Yeguarizos y reproductores, 3 o|o á cada parte.

Datos y pedidos de local al señor C. Petruchi, en General Belgrano ó á nuestra casa.—Croharé, Sourrouille y Cía. m12

1.000 *VACUNOS ALTA MES*tización Durham, 1.800 lanares Lincoln, incluso plantel y 100 caballos y yeguas. Liquidación de las haciendas, útiles y enseres del establecimiento La María Elena, á 2 leguas de Mari Lauquen, F. C. O.

EL VIERNES 29 de Marzo de 1912, á las 12 m. por cuenta y orden de sus dueños, las citadas haciendas y arrendamiento de 1.500 hectáreas de campo del mismo establecimiento. En breve detalles. Se reciben otras consignaciones. Pedidos de local á nuestra casa, Reconquista 432, Buenos Aires.—Croharé, Sourrouille y Cía. v25

TATTERSALL

J. M. de Yriondo y Cía.

REMATE SEMANAL — EN nuestra casa, San Martín 152.

LOS MIERCOLES á las 2 de la tarde: caballos de tiro y silla, carruajes, guarniciones, automóviles, etc. y animales de raza. perm.

20 *CABALLOS Y YEGUAS* de buenos pelos y alzada. Algunos adiestrados de tiro y los demás, potros mansos de abajo.

EL MIERCOLES 13 de Marzo á las 2 p. m. se venderán en remate en nuestro patio.—José M. de Yriondo y Cía. m12

Avila y Cía.

247o. *REMATE FERIA EN* el Azul, F. C. S. En las instalaciones de la Sociedad Rural.

EL JUEVES 14 de Marzo de 1912, á las 2 p. m. venderemos: 400 novillos y vacas, y 1.000 capones y ovejas; habiendo lotes especiales en clase y gordura. Oportunamente detalles. Comisión 2 o|o al comprador ó igual al vendedor. Informes á nuestros escritorios, Sarmiento 579, Bs. Aires, ó Azul.—Avila y Cía. m10

70o. *REMATE FERIA EN* Cachari, F. C. S., en nuestras instalaciones.

EL MIERCOLES 20 de Marzo de 1912, á las 2 p. m. Venderemos: 500 novillos y vacas. 1.500 capones y ovejas, toda hacienda en su mayor parte gorda y muy buena clase. Oportunamente detalles. Comisión 2 o|o al comprador é igual al vendedor. Informes á nuestros escritorios, Sarmiento 579, Buenos Aires ó Azul.—Avila y Cía. m12

*EN ESTACION ARBOLE*das, F. C. S. (ramal de General Alvear á Pigüé).

EL DOMINGO 24 de Marzo de 1912, á las 2 de la tarde, después de un almuerzo campestre y sobre los mismos terrenos, venderemos sin base: 400 hectáreas de campo especial para agricultura, en chacras; condiciones liberales de venta, sin retirar lote. Estos lotes están entre los linderos siguientes: Comp. de Tierras del Sud, Santiago Gales y viuda de Dubau. Condiciones de venta: 50 o|o al contado, 25 o|o á seis meses y 25 o|o á doce meses, con el 8 o|o de interés y pagaré hipotecario. Llamamos la atención de los interesados en adquirir un buen lote de tierra y de porvenir; ésta es una ocasión para ello. Lo que vendemos es parte del antiguo establecimiento San Juan de Retes, con ubicación especial, rodeado de importantes establecimientos ganaderos y agrícolas, y que por su situación, distante de todos los centros poblados, tiene completamente asegurado su porvenir el que adquiera lotes de los que vendemos, por estar llamado á formar un gran centro de población. Distante 400 metros de la estación. Ubicación especial. Seña 10 o|o; siendo nuestra comisión del 2 o,o á cargo del comprador. Escrituras por ante el escribano señor M. N. Alfaro, de General La Madrid. Otros detalles en el acto del remate. Por informes y pedido de carteles con planos, dirigirse á nuestros escritorios, Sarmiento 579, Buenos Aires, ó Azul. Avila y Cía. m10

Eduardo Jolly

*FERIA RURAL EN GENE*ral Rodríguez, F. C. O. los días 5 y 20 de cada mes invariablemente.

EL MIERCOLES 20 de Marzo, daré mi 139 remate feria de haciendas generales en mi local de General Rodríguez. Oportunamente publicaré los detalles. Pedidos de local ó informes, dirigirse directamente á la feria ó á mi escritorio en Buenos Aires, 25 de Mayo 12. v15

Agustín S. Gamba y Cía.

CARRUAJES, CABALLOS Y guarniciones, etc., en nuestra casa, Belgrano 2644.

TODOS LOS MARTES Y VIERNES, á las 2 de la tarde. Las consignaciones para remate se reciben todos los días hábiles hasta las 6 de la tarde y los días de remate hasta las 12 m. v31

IMPORTANTE AVISO— "Sauce Meló". Como lo anunciamos, el próximo martes 12 de Marzo procederemos á la venta de 14 potros tordillos plateados, de esta acreditada marca, todos de 3 1/2 años, notables. Lo mejor que tiene el establecimiento en ese tipo, animales que nos ha recomendado especialmente el señor Andant, como algo muy especial y como lo mejor que nos han remitido del establecimiento hasta el presente. Esta sola frase de los señores Andant y Cía., les dará á los interesados una idea de lo insuperable que son los potros que ofrecemos y rematamos.

EL MARTES 12, en nuestra casa, Belgrano 2644. m10

11 *POTROS ESPECIALES* de muy buen origen y marca, procedentes del Saladillo, remataremos

EL MARTES 13 á las 2 p. m. m10

80 *CABALLOS DE TIRO Y* silla, de varias procedencias, entrando de C. Casares, C. Freyre, Azul y otros puntos, habiendo buenos tipos y excelente caballada. Remataremos

EL MARTES 12 á las 2 p. m. m10

50 *YEGUAS PESADO Y LI*viano, de varias procedencias, entrando un lote especial para pisadero. Remataremos

EL MARTES 12, á las 2 p. m.—Agustín S. Gamba y Cía. m10

Roque Pasini

Martilleros: Tassano y Palacio

*EL DOMINGO 17 DE MAR*zo á la 1 p. m. efectuaré mi 30 remate feria. 680 novillos de 1, 1 1/2, 2 y 3 años; 350 vacas gordas, 650 vacunos al corte. Por más datos á mi escritorio, U. T. 13.—R. Pasini. v16

Lanús y Cía.

Martillero: IGNACIO ZUBILLAGA

EN CHASCOMUS, F. C. S.—Liquidación completa por arrendamiento del campo, de las haciendas existentes en el establecimiento Santa María, por orden y cuenta de su dueño, señor Pedro Ferraresi.

EL JUEVES 14 de Marzo, á las 12 m., con las haciendas á la vista.

DETALLE

60 vacas Durham de pedigree, inscriptas en el Herd Book.
50 vaquillonas Durham, de pedigree, de 2 y 3 años
20 toros Durham, de pedigree.
200 vacas Durham, alta mestización, marca La Peregrina, con su dotación de toros de pedigree.
200 vacas Durham, alta mestización, 2 años, marca La Peregrina, con sus procreos y dotación de toros de pedigree.
320 vacas Durham alta mestización, marca La Peregrina, con sus procreos y dotación de toros de pedigree.
200 vacas Durham, alta mestización, marca La Peregrina, con sus procreos y dotación de toros de pedigree.
300 vaquillonas Durham, alta mestización, marca La Peregrina, con sus procreos y dotación de toros de pedigree.
600 vacas mestizas Durham, con sus procreos y dotación de toros puros por cruza.
1500 novillos Durham, de 3 años, tipo frigorífico, en muy buen estado para invernada.
400 novillos Durham de 2 1/2 años, tipo frigorífico, en muy buen estado para invernada.
800 novillos mestizos Durham, de 2 1/2 y 3 años, en buen estado.
150 novillos Durham, de 1 1/2 años, excepcionales en clase y en gran estado, marca La Peregrina.

Comisión 4 por ciento á cargo de los señores compradores.

YEGUARIZO

60 petizas Shetland, con sus procreos y 3 padrillos Shetland.

Comisión, 4 por ciento á cargo de los señores compradores.

UTILES Y ENSERES

1 chata, 1 carro de 2 ruedas, 1 aguatero, arados, máquinas, materiales de construcción, muebles y muchas otras cosas que no se detallan por su extensión.

Comisión, 10 por ciento á cargo de los señores compradores.—Lanús y Cía. m6

EL JUEVES 14 DE MARZO, inmediatamente de vendidas las haciendas remataremos el arrendamiento del campo por 3 años, que se compone de 2015 hectáreas, divididas en 8 potreros, con aguadas, molinos, tanques australianos, casa-habitación, casa de peones, galpones, 6 puestos, montes, etc., etc. Campo virgen, para agricultura y excelente para criar haciendas, á 7 leguas de Chascomús y á 4 de Alvarez Jonte. Base, $ 6 la hectárea. Nota—Los señores interesados que vayan de Buenos Aires, pueden tomar el tren que sale de Constitución á las 7 y 10 a. m., debiendo almorzar en el tren. En la estación habrá coches que por precios equitativos los llevarán á la Estancia. Los que vayan por Alvarez Jonte tomarán el tren á las 7.15 a. m. y en la estación habrá carruajes que los llevarán al Establecimiento por precios módicos. Informes á nuestro escritorio, B. Mitre 544.—Lanús y Cía. m10

EN OLASCOAGA (F. C. O.) Liquidación completa por arrendamiento del campo, de las haciendas existentes en el establecimiento Las Rosas, por orden y cuenta de su dueño, señor Pedro Ferraresi.

EL MIERCOLES 20 de Marzo á las 12 m. con las haciendas á la vista y perfectamente clasificadas.

DETALLE

100 vacas Durham, por cruza, con sus procreos, plantel
200 vacas Durham, alta mestización, marca La Peregrina, con sus procreos y dotación de toros puros por cruza.
320 vaquillonas Durham de 2 1/2 á 3 años, alta mestización, marca La Peregrina, con sus procreos y su dotación de toros puros por cruza.
220 vacas mestizas Durham, con sus procreos y su dotación de toros puros por cruza.
280 vaquillonas mestizas Durham, de 2 y 1/2 años, con su dotación de toros puros por cruza.
400 novillos Durham, de 3 y 4 años, tipo frigorífico, gordos y casi listos.
400 novillos Durham, de 3 años, tipo frigorífico, carne gorda.
650 novillos Durham, de 2 1/2 años y 3 años, tipo frigorífico, en muy buen estado.
300 novillos Durham, de 3 años, tipo frigorífico, en muy buen estado.
100 novillos mestizos Durham, de 2 años buena clase y buen estado.
700 novillos mestizos Durham, de 2 y 3 años, buena clase y buen estado.

Comisión, 4 por ciento á cargo de los señores compradores.

YEGUARIZOS

40 yeguas mestizas, Anglonormando, con sus procreos, 1 padrillo.
40 yeguas mestizas, de carrera, con sus procreos, 1 padrillo.
40 yeguas mestizas, de tiro liviano, con sus procreos, 1 padrillo percherón.
22 potrancas mestizas, de tiro liviano.
20 potrancas mestizas percherón.
7 potros.

Comisión, 4 por ciento á cargo de los señores compradores.—Lanús y Cía. m6

EL MISMO DIA A LAS 4 DE la tarde, remataremos el arrendamiento por 3 años, del campo Las Rosas, compuesto de 949 hectáreas, 34 áreas y 53 centiáreas, divididas en 6 potreros de diferentes dimensiones, con la ínfima base de 10 $ la hectárea. Campo alto, perfectamente alambrado, con buenas poblaciones y aguadas, apto para la ganadería y excelente para agricultura, por la bondad de sus tierras y su situación inmejorable, á 2 1/2 leguas de la estación Olascoaga, F. C. Oeste, y á una legua de Comodoro Py, C. G. de F. C. de la P. de B. A. Oportunamente detalles completos. Informes á nuestro escritorio, B. Mitre 544.—Lanús y Cía. m4

G. F. Coronel

*LA VIGILANCIA EN BAL*carce, F. C. Sud. 10.800 hectáreas de campo, en lotes, á 4 leguas del pueblo.

EL DOMINGO 31 DE MARZO en el hotel Siglo XX, remataré el arrendamiento por 5 años, cuyas bases por hectárea al año varían desde 6 á 12 pesos. Orden de su dueña, señora Graciana Elicagaray de Luro. Nuevamente aparecerá este aviso con detalles. Informes en Buenos Aires al señor Martín Iraizos, Piedras 22 ó á mi escritorio en Balcarce. Remate de las haciendas, ver el aviso sección respectiva de este diario. v30

EL ESTABLECIMIENTO EL Pantanoso, en Balcarce, F. C. Sud, 3.165 hectáreas en un lote, estancia, lista para ocuparla.

EL DOMINGO 31 de Marzo próximo en Balcarce, en el hotel Siglo XX, remataré el arrendamiento por 5 años. Base 6 pesos por hectárea al año. Orden de su dueña, señora Graciana Elicagaray de Luro. Nuevamente aparecerá este aviso con detalles. Informes á mi escritorio en Balcarce y en Buenos Aires al señor Martín Iraizos, Piedras 22. Remate de las haciendas ver aviso sección remates de haciendas. v30

LAS HACIENDAS DE LA Vigilancia en Balcarce, F. C. Sud, á 4 leguas del pueblo (40.000) cuarenta mil ovejas, incluso capones, 8.000 vacas incluso novillos, yeguarizos, etc.

EL LUNES 1o. de Abril próximo en el mismo establecimiento por cuenta y orden de su dueña señora Graciana Elicagaray de Luro. Nuevamente aparecerá este aviso con detalles. Informes á mi escritorio en Balcarce y en Buenos Aires al señor Martín Iraizos, Piedras 22. El arrendamiento de las 10.800 hectáreas de esta estancia aparecen en la sección respectiva de este diario. v31

*LAS HACIENDAS DEL Pan*tanoso, en Balcarce, F. C. Sud.

EL DOMINGO 7 de Abril próximo en el mismo establecimiento por cuenta y orden de su dueña señora Graciana Elicagaray de Luro, 10.000 ovejas incluso capones, 2.000 vacas incluso novillos. Nuevamente aparecerá este aviso con detalles. Informes á mi escritorio en Balcarce y en Buenos Aires al señor Martín Iraizos, Piedras 22. El arrendamiento del campo aparece en la sección respectiva de este diario. v6a

Barriola y Ansaño (hijo)

EN MARCOS PAZ, F. C. S.— EL VIERNES 15 de Marzo de 1912, á la 1 de la tarde, 22o. remate-feria. Especial. venderemos en pequeños lotes, el afamado tambo del señor Martín Echegaray, hacienda muy especial en clase y estado, sobresaliente como productora de leche, de una sola marca y seleccionada con esmero. El tambo se compone de 500 cabezas, cuyo detalle es el siguiente: 130 vacas con 130 terneros; 120 vacas próximas á parir; 80 vaquillonas de 2 á 3 años, servidas; 60 novillitos. Para datos, dirigirse al señor Juan B. Barriola, U. T. núm. 3, Marcos Paz.

Juan H. Dantiacq

38 *REMATE FERIA EN LAS* Flores, F. C. S. en el local de la Sociedad Rural del partido.

EL LUNES 18 de Marzo á las 3 p. m. 800 vacunos y 1.000 lanares cuyo detalle es el siguiente: 400 novillos de 3 años arriba gordos tipo frigorífico en lotes la mayor parte una marca; 100 novillos de 2 1/2 años gordos el mismo tipo de hacienda que anteriores y una marca; 300 vacunos gordos en lotes buena clase para cría; y vacaje nuevo tamberos casi todos; 600 ovejas Lincoln buena clase para cría; 200 capones Lincoln gordos y 200 ovejas de consumo. Posiblemente habrá mayor número de hacienda. m11

Adolfo Bullrich & Cía.

CASAS

*CON CEDULAS. — DOS Fla*mantes propiedades en un barrio moderno. Yerbal números 21 y 23, 25 y 27, entre Río de Janeiro y Amambay, barrio de reciente formación, en el que se han levantado elegantes construcciones que le imprimen una fisonomía de lujo que realza la importancia del paraje. A sólo una cuadra de la Avenida Rivadavia, calle pavimentada de granito y arbolada. Son dos propiedades recién terminadas y constan cada una, de una casa baja y otra alta, edificadas bajo la dirección del arquitecto señor J. J. Fortial. Su cómoda distribución, sus materiales escogidos, su estilo arquitectónico adoptado, su luz y ventilación abundantes, hacen de ellas el verdadero tipo de casa-habitación confortable. Base de venta, 70.000 pesos cada una, en la que se incluye una hipoteca por 40.000 pesos en cédulas argentinas, que tomará á su cargo el comprador á la par y estilo de plaza, pudiendo abonar el excedente, mitad al contado y mitad á un año de plazo, en segunda hipoteca y 7 por ciento de interés anual.

EL DOMINGO 24 de Marzo, á las 4 de la tarde, en los mismos. Visítense diariamente de 1 á 5 p. m., pues están desocupadas. Exigiremos el 8 por ciento á cuenta de precio y el 2 por ciento de nuestra comisión.—Adolfo Bullrich y Cía. m10

CAMPOS

EL PUEBLO "ORIENTE" — Las tierras que rodean la nueva estación Oriente, del ferrocarril Sud, ramal de Coronel Dorrego á Copetonas 7.500 hectáreas en que se ha planteado el pueblo y colonia Oriente, cuya venta se realizará en lotes de solares, quintas y chacras á pagar en las siguientes y excepcionales condiciones: Los solares en 60 mensualidades sin interés; las quintas, 10 por ciento en el acto del remate, 20 por ciento al escriturar y el saldo en 4 cuotas, á 1, 2, 3 y 4 años de plazo, con garantía hipotecaria y 6 por ciento de interés; las chacras con hipoteca equivalente á 122.73 $ la hectárea, á 9 años de plazo, con 8 por ciento de interés. El excedente de 10 por ciento, en el acto del remate, 30 por ciento al escriturar, 30 por ciento á uno, 30 por ciento á dos, y 30 por ciento á tres años de plazo con 6 por ciento de interés.

EL DOMINGO 17 de Marzo, en el mismo campo y por orden y cuenta de los señores Santamarina é hijos. Son tierras muy ricas, de gran feracidad, con aguas excelentes, teniendo el campo en una de sus cabeceras el río Quequén Salado. El campo está debidamente amojonado y puede ir á revisarse en cualquier momento. Hay construída la casa de administración donde hallarán alojamiento los que concurran á inspeccionarlo. Las escrituras serán otorgadas en el mes de Abril por ante el escribano que oportunamente se designará. Planos, pueden solicitarse desde ya por correo personalmente en nuestra casa, Florida 269 y 273 ó á nuestra sucursal Bahía Blanca, Donado 54. Comisión 2 o|o á cargo del comprador.—Adolfo Bullrich y Cía.

*MARTIN FIERRO, en Tren*que Lauquen. 280 hectáreas en la colonia Martín Fierro, en Trenque Lauquen, distante cuatro y medias leguas de la estación Primera Junta, del F. C. Oeste, 3 leguas de la línea en construcción del F. C. de La Plata á Meridiano V, estando el campo cruzado en una de sus cabeceras por la línea proyectada de Rufino á Bahía Blanca. Campo excelente para agricultura, con agua á tres y cuatro metros de profundidad. Linda: al NO., con doña Genoveva L. de Gómez; por el SE., con el señor C. Bustamante y Carlos Valle; por el NE., con el señor Orcamou y por el Oeste con Lucioni. Venta en un solo lote. Base 25.000 pesos en cédulas argentinas que es la hipoteca que reconoce el campo, pudiendo pagarse el excedente mitad al contado al escriturar y mitad á un año de plazo, en segunda hipoteca, y 7 o.o de interés anual, por semestres anticipados. Con un mínimo desembolso se adquiere una excelente fracción de campo ya para explotación directa ó para renta.

EL MIERCOLES 20 de Marzo, á las 3 de la tarde, en nuestra casa, 269 Florida 273. Puede visitarse el campo por la estación Primera Junta del F. C. O., dirigiéndose al señor Manuel Vernet, ó en el mismo campo al señor B. Pereyra. Exigiremos el 8 o|o á cuenta de precio y el 2 o|o de nuestra comisión en el acto del remate. Planos y mayores detalles en nuestra casa, Florida 269 y 273.—Adolfo Bullrich y Cía. m8

ANIMALES-FERIAS

*HACIENDAS EN DORRE*go, F. C. S. Liquidación total de las haciendas vacuna, lanar y yeguariza, existentes en el establecimiento La Sirena, distante 5 leguas de Coronel Dorrego, F. C. S., propiedad del señor Horacio Sánchez Elía. Las haciendas se encuentran en buen estado, y se venderán de acuerdo con el siguiente detalle:

VACUNO

118 novillos de 2 y 3 años.
103 vaquillonas de 2 y 3 años.
430 vacas con cría.
238 vacas secas.

LANAR

286 piezas plantel Lincoln, puro por cruza.
410 piezas plantel Rambouillet, puro por cruza.
3 carneros Lincoln, puros.
5 carneros Rambouillet, puros.

YEGUARIZO

288 yeguas en su mayoría de tiro liviano, al corte, con crías por muertas.
25 potros de 2 y 3 años.
55 mulas de 3 años.
130 burros incluso algunos garañones.
4 padrillos Clydesdale de 3 y 4 años.

La venta se efectuará

EL MIERCOLES 20 de Marzo, á las 12 m. en el mismo establecimiento, después de un almuerzo campestre, con las haciendas á la vista y clasificadas en lotes. El día del remate, á las 8 a. m., saldrán de Dorrego, del local del hotel La Paz, coches para el establecimiento. Oportunamente horario de trenes.—Adolfo Bullrich y Cía. v19

Transferido

1.450 *VACUNOS DURHAM*— En el Mangrullo, F. C. P. Liquidación total de la hacienda vacuna existente en el establecimiento El Mangrullo, sobre la estación del mismo nombre, del ferrocarril al Pacífico, ramal de Villa Valeria á Justo Daract, propiedad del doctor Luis de Elizalde. Toda la hacienda se encuentra en buen estado.

EL [illegible], á las 9 a. m., en el mismo establecimiento, con las haciendas á la vista y debidamente clasificadas.—Adolfo Bullrich y Cía. v13

AVES IMPORTADAS — UN buen lote de aves de corral de varias razas importadas á la consignación del señor Federico Miller.

EL MARTES 12 de Marzo á las 2 de la tarde, en nuestra casa, San Martín 254.—Adolfo Bullrich y Cía. m9

Liquidación de la cabaña La Belén y Las Barrancas

PRIMER REMATE DE LA liquidación total de los valiosos planteles de la cabaña La Belén y Las Barrancas, en Lezama, F. C. S., propiedad del señor Manuel J. Cobo.

200 vacas con crías y vaquillonas de 1 y 2 años, Durham, puras de pedigree.
1000 vacas con cría y vaquillonas Durham de 2 años, puras por mestización.
500 ovejas Lincoln de pedigree individual.
1500 ovejas Lincoln de pedigree colectivo.

En los planteles que vamos á vender, figuran las más preciadas sangres en el Shorthorn, Bates y Cruickshank, y ejemplares notables del ovino Lincoln. La venta se efectuará en lotes apropiados.

EL MIERCOLES 24 de Abril, á las 12 m. en las instalaciones de la misma cabaña, en la estación Lezama, F. C. S. Los interesados que deseen revisar las haciendas pueden hacerlo desde ya dirigiéndose al señor J. Grant, encargado del establecimiento, quien facilitará los medios de hacerlo. El remate no se suspenderá por mal tiempo.—Otros informes y catálogos, en nuestra casa, Florida 269 y 273.—Adolfo Bullrich y Cía. f17

DEL HARAS LAS ORTIGAS Yearlings importados, de excelente origen y segundo lote de productos de Diamond Jubilee, procedentes del haras Las Ortigas, propiedad del señor Ignacio Correas.

EL LUNES 18 de Marzo, á las 3 de la tarde, en el local de ventas del hipódromo Argentino. Catálogos con detalles completos en nuestra casa, Florida 269 y 273. —Adolfo Bullrich y Cía. m12

AVES IMPORTADAS — UN selecto y variado lote de aves criadas é importadas por el señor A. T. Pears. Se rematarán

EL JUEVES 14 de Marzo á las 2 p. m. en nuestra casa, San Martín 254.—Adolfo Bullrich y Cía. m12

*LAS HACIENDAS DEL ES*tablecimiento Las Marías, de Shaw, en el Azul.—Vacas, vaquillonas y toros Durham, puros de pedigree, puros por cruza y de alta mestización; ovejas y carneros Lincoln puros de origen y puros por cruza, ovejas, borregos y capones de 2 y 4 dientes, Lincoln definido; yeguas y padrillos Clydesdale puros de pedigree, puros de registro preparatorio y puros por cruza; yeguas y padrillos Yorkshire y de carrera, caballos de tiro y silla, etc. Se rematarán.

EL MIERCOLES 27 Marzo, á las 12 m., en el mismo establecimiento, con las haciendas á la vista y debidamente clasificadas. Recomendamos muy especialmente esta venta á los interesados en adquirir animales de gran origen y de muchos años de mestización. Oportunamente detalles completos.—Adolfo Bullrich y Cía. v26

*LAS HACIENDAS DEL ES*tablecimiento Las Saladas. Tercero y último remate de la liquidación total de las haciendas existentes en el establecimiento Las Saladas, en el partido del Salto, propiedad de la sucesión de Dorrego. 1.550 cabezas vacunas buen mestizo Durham y Hereford, 25.000 lanares Lincoln y Rambouillet y 700 yeguarizo de tiro pesado y liviano, de acuerdo con el siguiente detalle:

VACUNO

660 vacas con crías, rodeo Centinela.
200 vacas Hereford, con crías muy buenas, rodeo Santa Matilde.
380 vacas Durham, con crías, lecheras, rodeo San Carlos.
247 vacas y vaquillonas, planteles Durham, Hereford, Polled Angus y Jersey.
50 toros de 2 1/2 y 3 años.
17 bueyes.

LANAR

25.000 lanares Lincoln y Rambouillet en majadas, incluso
1.400 capones Lincoln.
1.200 capones Rambouillet.
800 ovejas gordas y los planteles respectivos.

YEGUARIZO

31 piezas manada, tiro pesado.
31 piezas manada Centinelas.
98 potros mestizos.
96 potrancas mestizas.
180 caballos de silla.
30 caballos de tiro.
50 yeguas criollas.
38 yeguas de silla y madrinas (con crías).
48 burros.
49 padrillos mestizos y criollos.

EL MARTES 12 de Marzo, á la 1 de la tarde, sobre la estación Inés Indart, F. C. P., después de un almuerzo campestre, con las haciendas á la vista y clasificadas en lotes apropiados. Los concurrentes de esta capital tienen tren de Retiro (Este) F. C. P., el mismo día á las 6.30 a. m. hasta Rawson, de donde saldrá á las 10.50 a. m. un tren especial hasta Inés Indart, el que regresará á Buenos Aires una vez terminada la venta. Nuestra comisión del 4 por ciento es á cargo de los compradores.—Adolfo Bullrich y Cía. m5

2.000 *NOVILLOS TIPO FRI*gorífico, de 2, 3 y 4 años, existentes en el establecimiento "Santa Inés", distante 5 leguas de Chascomús, F. C. S.

EL LUNES 8 de Abril, á la 1 p. m., en el mismo establecimiento, después de un almuerzo campestre, con las haciendas á la vista y debidamente clasificadas en lotes. Oportunamente detalles completos y horario de trenes.—Adolfo Bullrich y Cía. m10

FERIA EN EL AZUL — 27o. remate-feria de haciendas generales en la ciudad del Azul, en las instalaciones de la Sociedad Rural.

EL VIERNES 22 de Marzo, á las 2 p. m. Por pedidos de local y otros informes á nuestra casa Florida 269 y 273, ó á nuestro representante en el Azul señor Luis Lier. Próximamente detalles de las haciendas á venderse.—Adolfo Bullrich y Cía. v21

VARIOS

900 *ACCIONES DE LA SO*ciedad anónima Estancias Cecilio López Ltda. Son 132 títulos nominales integrados, de la sociedad anónima Cecilio López Limitada, cuya venta realizaremos por orden y cuenta de su dueño.

Comprenden 24 títulos de diez acciones cada uno de la serie 1a., numerados del número 9261 al 9500; 42 títulos de cinco acciones cada uno de la 1a. serie, numerados del número 4291 al 4500; 24 títulos de diez acciones cada uno de la 2a. serie, numerados del número 11.204 al 11.440 y 42 títulos de la segunda serie, numerados del número 16.051 al 16.260.

Las acciones representan un valor escrito de 1.000 pesos cada una y se rematarán con la base de $ 3.000 por cada título de 5 acciones y 6.000 pesos por cada título de diez acciones.

En el próximo mes de Junio se repartirá el primer dividendo desde la constitución de la sociedad, que ha comenzado ha funcionar en su carácter de anónima en Marzo de 1910.

Los interesados en reconocer los estatutos pueden ocurrir á nuestra casa, Florida 269 y 273, donde se efectuará el remate

EL MIERCOLES 20 de Marzo, á las 3 30 de la tarde. A los compradores se exigirá el 10 o|o como seña y el 2 o|o de nuestra comisión, en el acto del remate, debiendo abonar el saldo dentro del tercer día.—Adolfo Bullrich y Cía. m6

Manuel Castellar

*EN LA MADRID — 77 RE*mate-feria de haciendas.

EL JUEVES 21 de Marzo. Oportunamente detalles.—Manuel Castellar. v20

345 *HECTAREAS DE CAM*po especial en General La Madrid, que forman 15 espléndidas chacras unidas situadas á sólo 12 cuadras de la estación y 15 del centro del pueblo. Chacras denominadas La Patria, apta para tambos ó invernadas por los abundantes pastos de engorde que las pueblan y especiales para agricultura por lotes con opción á 3 años de plazo. Base $ 300 la hectárea.

EL DOMINGO 24 de Marzo, sobre los mismos terrenos. Oportunamente detalles. Por carteles con plano y otros informes, dirigirse en La Madrid al señor Eduardo Lago ó á mis escritorios del Azul ó capital, 25 de Mayo 248.—Manuel Castellar. v23

2.500 *NOVILLOS — EN LA*prida, remate especial.

EL VIERNES 22 de Marzo, á la 1 del día en mis instalaciones. Oportunamente detalles.—Manuel Castellar. v21

*EN EL AZUL — 2.500 NOVI*llos y vacas gordos á medio engorde y para invernada habiendo 1.500 novillos de 2 y 1/2 años, 3 y 1/2 y 4 años, la mayor parte gordos y á medio engorde; 1.000 capones y ovejas. 321 remate feria de haciendas en mis instalaciones del Azul.

EL VIERNES 15 de Marzo á la 1 del día, con los lotes á la vista, remataré las siguientes haciendas anotadas y demás que concurran ese día á saber: 450 novillos muy buen mestizos Durham 3 y 1/2 y 4 y 1/2 años, gordos, y medio engorde, una marca, 250 id id id id 3 y 1/2 años, medio engorde, una marca, 600 id mestizos Durham 3 y 1/2 y 4 años, medio engorde 400 id id 2 y 1/2 años, muy buen estado, 100 id id 1 y 1/2 años, buen estado. 100 vacas gordas; 250 id de invernada. 350 vacas al corte. 1.000 capones y ovejas. Seguramente habrá más hacienda que la anotada. Condiciones de venta las de costumbre. Por consignaciones ó informes dirigirse á mis escritorios del Azul ó capital 25 de Mayo 248.—Manuel Castellar. v14

Garamendy, Puchulu y Cía.

*EN AZUL — 5 REMATE FE*ria.

EL DIA MARTES 12 de Marzo.
2.100 novillos y vacas inclusive 1.700 novillos.
500 lanares.
50 yeguarizos. v12

EN LA ESTACION BOSCH partido de Balcarce.

EL DIA 18 de Marzo, remate especial de haciendas. Próximamente detalles. v18

EN TRES ARROYOS — 18 remate feria.

EL DIA DOMINGO 17 de Marzo. En oportunidad detalles. v13

*EN AYACUCHO—6o. REMA*te feria.

EL DIA MARTES 19 de Marzo. Próximamente detalles. v12

*EN LA ESTACION QUE*quen.

EL DIA 20 de Marzo. Remate especial de haciendas. En oportunidad detalles. v11

*EN BALCARCE — 10 REMA*te feria.

EL DIA 22 de Marzo. En oportunidad detalles. v12

EN JUAN FERNANDEZ

EL DIA DOMINGO 24 de Marzo. Remate especial de haciendas. Próximamente detalles. v12

*EN LOBERIA — 12 REMA*te feria.

EL DIA 27 de Marzo. En oportunidad detalles. v12

*EN NECOCHEA — 22 RE*mate feria.

EL DIA 31 de Marzo. En oportunidad detalles.—Garamendy, Puchulu y Cía. v12

Nazar y Hernández

EN LUJAN — EL VIERNES 15 del corriente daremos el 99 remate feria en nuestras instalaciones ubicadas frente á la estación.

DETALLE

15 bueyes gordos.
250 Novillos especiales y gordos.
90 vacas especiales.
180 vacas gordas.
65 vaquillonas gordas.
200 novillitos y terneros de tambo.

Por órdenes ó pedidos de local á nuestro escritorio Cangallo 666, U. T. 474 (Avenida) ó al señor Enrique Yanis, en Luján. U. T. 111 (Luján). m12

Tassano y Palacio

90 *REMATE FERIA EN NA*varro.

EL VIERNES 15 de Marzo á la 1 p. m. remataremos 880 novillos; 290 vacas gordas; 300 vacunos al corte invernada, más 250 capones gordos. m11

RISSO & PATRON Cía

CASA FUNDADA EN 1879
537—B. MITRE—537

CASAS

*GRAN PROPIEDAD DE NE*gocio y familia, Sta. Fe y Aráoz. Piso bajo: espacioso salón con 4 vidrieras y 3 puertas de negocio, da $ 350 mensuales. Piso alto: cómoda casa de familia con 9 habitaciones y demás dependencias. Base, $ 75.000 inclusive 33.000 cédulas. Visítese del 10 en adelante. Después detalles. — RISSO-PATRON y Cía.
EL DGO. 24 de Marzo, á las 4. m10

COMODA CASA EN ALTA Gracia, prov. de Córdoba. En la mejor situación de esta importante región. A sólo 3 cuadras de la estación, 6 del arroyo de los Canteros, célebre por sus aguas medicinales y á 3 cuadras del hotel Sierra. Está sobre la calle Santa Fe la más importante del pueblo. Base $ 25.000. Mide 51.60 por 51.60 varas ó sean 2662.50 vs. cs. más ó menos. Su edificio sólidamente construído con materiales de primer orden consta: sala, 3 dormitorios, comedor, 3 habitaciones más, cuarto de baño, cocina y w. c.; galerías con columnas todas pintadas al óleo, carpintería de cedro, techos de azotea, instalaciones de luz eléctrica en construcción, etc. Cochera con capacidad para 3 carruajes, caballeriza, gallineros, parrales y árboles frutales de primera calidad. La propiedad está cercada por una pared de material de 2 metros de alto. Más datos, Bartolomé Mitre 537.—RISSO, PATRON Y Cía. que es donde se efectuará el remate el
JUEVES 14 de Marzo á las 4 p. m. m6

*PRECIOSA CASITA — SO*bre la Avenida Congreso. Forma la esquina de Roque Pérez y Congreso. Base pesos 4.500, á plazos. Mide 14 por 20. Su edificio sólido y bien construído en cal, consta de frente imitación piedra, con balcones. Estilo Luis XV. Sala, un dormitorio, baño, cocina, w. c., cielos rasos yeso, pisos pino tea, carpintería cedro, mosaico, etc. Su proximidad á la estación Coghlan y Avenida del Tejar, hacen de este paraje uno de los de inmenso porvenir. Más datos, B. Mitre 537. Sección Belgrano.—RISSO PATRON y Cía.
EL DOMINGO 17 de Marzo, á las 5. m3.

EN TEMPERLEY — CASA con cochera y caballeriza. Calle Cuyo 353, entre Solís y Colón. Tres cuadras de la estación y el eléctrico 102. Lo que equivale decir, en un punto de suma importancia, pues está rodeada de importantes y conocidas quintas y tiene frente á la principal arteria de la localidad, que lleva directamente á la estación, con luz eléctrica, gas y aguas corrientes, debiendo empezar en el mes corriente los trabajos de adoquinado. Base $ 3.500. Mide 14 por 53.20 varas. Su edificio cercado de pared y alambre tejido, consta de 4 piezas de madera de doble pared, cocina, excusado, cochera, caballeriza, depósito para forrajes y pieza para el peón, todo en perfecto estado. Más datos, Bmé. Mitre 537. —RISSO PATRON y Cía.
EL DGO. 17 de Marzo, á las 4. m10

COMODA CASA — INCLAN 349. Entre Jujuy y Catamarca. Barrio de grandes adelantos, por su edificación, pavimentación, vías de comunicación y por su proximidad al bulevar Brasil y Garay. Base $ 14.500. Mide 10.85 por 63.50 varas. Su edificio consta de sala, 4 dormitorios, comedor que cuadra sus patios, una pieza chica, cocina, excusado, pisos de tea, patios de mosaicos, umbrales de mármol y fondo con árboles, etc. Vereda y adoquinado. Más datos, Bmé. Mitre 537.—RISSO PATRON y Cía.
EL DGO. 17 de Marzo, á las 3. m10

NOTABLE PROPIEDAD — Laprida 1630 al 34, entre Juncal y Beruti. En pleno Norte. Su situación es inmejorable, porque es uno de los puntos más altos de la capital, donde la edificación moderna adelanta diariamente, contando, además, con el importante movimiento que le imprimen los bulevares que lo rodean: Santa Fe y Pueyrredón. Cuenta con pavimentos, luz eléctrica, gas, cloacas, aguas corrientes y eléctricos en todas direcciones. Base $ 65.000, á plazos. Mide 13 por 50 varas, teniendo en su contrafrente 13. Su edificio bien construído, consta de planta baja: sala, 3 dormitorios, comedor que cuadra, baño, w. c., piezas altas de servicio, cocina, despensa, cielos rasos de yeso decorados, lindos empapelados, pisos pino tea, patios mosaicos, etc. En el 1634, un departamento de 5 habitaciones, cocina, etc. Planta alta: 3 habitaciones, vestíbulo, baño, w. c., cocina y terraza. Vereda y adoquinado. Más datos, Bmé. Mitre 537.— RISSO PATRON y Cía.
EL DGO. 17 de Marzo, á las 10.30. m10

*CASA EN BELGRANO, PRO*ximo á las Avenidas del Tejar y Monroe con amplio terreno. Base $ 6.000. Zabala 2772. Mide 10 por 50. Su edificio consta de sala al frente, 2 habitaciones, etc. Su proximidad á las Avenidas y las construcciones modernas que se levantan en ese paraje, hacen que él sea de mucho porvenir. Más datos, B. Mitre 537 (sección Belgrano). —RISSO PATRON y Cía.
EL DOMINGO 17 de Marzo, á las 4.30. m5

*CASA EN FLORES. Av. Pro*vincias Unidas 1525 entre Miró y Malvinas. Base $ 19.000. Mide 10 por 46 varas. Su edificio, hecho en cal y á todo costo, cuenta con sala, 3 dormitorios, comedor que cuadra sus patios, pieza de servicio, cuarto de baño, cocina y w. c., carpintería y celosías de cedro, cielos rasos de yeso, pisos de tea, patios de mosaicos, gas y aguas corrientes. Dista pocos metros de la Av. Rivadavia y de Río IV, con tranvías, etc. Es un barrio de familias y donde existen propiedades de gran estilo moderno. Datos, Bmé. Mitre 537.—RISSO PATRON y Cía.
EL DGO. 17 de Marzo, á las 4.30. m10

*CASA DE DOS PISOS, MO*derna. Rawson 714 al 20 y Corrientes. Base 30.000 pesos, inclusive 8250 cédulas. Pueden producir 350 pesos de renta. Después detalles.—RISSO PATRON y Cía.
EL DGO. 24 de Marzo á las 3.30. v16

CASA QUE PRODUCE 6240 pesos anuales. Ocupada por un almacén y 18 piezas más. Base, 35.000 $, con 24.000 cédulas acordadas. Lafinur 356 y 58. Entre las avenidas Alvear y Cerviño. Después detalles. RISSO PATRON y Cía.
EL DGO. 24 de Marzo, á las 5. v16

TERRENOS

*EN BAHIA BLANCA, PA*raje central. En el conocido barrio de Villa Floresta, que es uno de los más pintorescos y de mayor porvenir dentro de la planta urbana de esta gran Ciudad. Son lotes de superficies ideales de 380 á 850 v. c. y corresponden á la manzana núm. 2. 11 lotes, manzana núm. 10; 8 lotes y manzana núm. 7, 30 lotes, y un amplio edificio construído en cal, con molino, tanque australiano con capacidad de 40.000 litros de agua muy buena. Este edificio está actualmente ocupado por la escuela pública núm. 59 y produce $ 130 de alquiler mensual. Venta por liquidación de bienes. Base $ 2.20 la v. c., los terrenos, y $ 4.50 v. c. el edificio. El pago podrá efectuarse 25 o|o al contado, 25 o|o á 6 meses, 25 o|o á 12 meses y 25 o|o á 18 meses, con pagaré hipotecario y sin interés. Estos terrenos están calle en medio con la estación Floresta, del F. C. Sud, del ramal en construcción de La Madrid á Villa Burdeos, del F. C. Pacífico; además, estos terrenos quedarán unidos al macizo central de la ciudad por el tranvía eléctrico también en construcción. El Parque de Mayo ó barrio adornado, realizado en remate con gran éxito por los señores Adolfo Bullrich y Cía., Estos terrenos están á 200 metros de dicho parque. Más datos y planos Bmé. Mitre 537. —RISSO PATRON y Cía. En nuestro salón de ventas.
EL JUEVES 14 de Marzo, á las 4. m3

*VILLA URQUIZA — MAG*nífica esquina, Nahuel Huapí y Valdenegro, dividida en 5 lotes. Sin base, en 34 meses sin interés. Después detalles. Datos, B. Mitre 537 (sección Belgrano).—RISSO-PATRON & Cía.
EL DOMINGO 24 de Marzo, á las 4. v16

400 LOTES EN EL PUEBLO Casanova, sobre el andén de la Estación ferrocarril Midland. Base $ 2.50 por mes y por lote. Pagaderos en 80 mensualidades. Tranvía y tren gratis. Después detalles.— RISSO PATRON y Cía.
EL DGO. 31 de Marzo, á las 2.30. v16

NOTA — En todas las ventas, exigiremos del comprador el 8 o|o de seña y el 2 o|o de comisión, (sin excepción).
RISSO-PATRON & Cía.

HOY A LAS 4 HOY
CAMPO EN MENDOZA
DEPARTAMENTO SAN RAFAEL
5.000 HECTAREAS DIVIDIDAS EN 4 LOTES
BASE $ 5 LA HECTAREA
Con facilidades de pago. En nuestro salón de ventas.
RISSO - PATRON & Cía.

*LOS CAMPOS RICOS de Men*doza! 5.000 hectáreas de inmejorable tierra divididas en 4 lotes. Fracción 2a., lote 2o., Sección 3a. Al Sud de la provincia, en el departamento de San Rafael. Forma parte de la Pampa Matansilla. Especial para agricultura y ganadería, por sus tierras especiales, buenos pastos y riquísimas aguas. Base, $ 5 la hectárea. 1|3 parte al contado y el resto á 1 y 2 años de plazo y 6 o|o de interés anual. Esta es una brillante oportunidad para hacerse de una fracción de campo de gran porvenir. Existen 2 proyectos de ferrocarriles aprobados, uno del Oeste que saliendo de Telen, llegará hasta Meridiano X, el otro que saliendo de San Rafael, irá al Neuquén y Chosmalal, el cual pasará muy cerca de este campo. Está á 8 leguas más ó menos del límite de la Pampa Central, Sección 23, y á 2 leguas del Juzgado de paz, comisaría, casas de comercio, etc. Para visitar el campo se va por San Rafael, de allí pueden conducirse los interesados en carruaje ó á caballo á casa de don Manuel Mansilla, cerca del río Atuel, o aquí á la laguna Aguirre y tomar el camino á la izquierda que va á la casa de comercio de José Soler, conocida por de Aguada del Toro, y desde este punto el campo queda á corta distancia. Más datos, Bmé. Mitre 537, donde se efectuará el remate.
EL MARTES 12 de Marzo, á las 4.— RISSO-PATRON & Cía. f25

Mariano Arau

JUDICIAL, 4 FRACCIONES de campo en el partido del Baradero, cuartel 8o., que forman parte del denominado "Los Hermanos", especial para agricultura y ganadería con abundantes pastos tiernos, á 6 leguas del pueblo del Baradero. á igual distancia de San Antonio de Areco y á 2 leguas de la estación Portela, F. C. C. C., trocha angosta. Dichas fracciones se designan en un plano especial que figura en los carteles de este remate con los números 4, 5, 6 y 7, compuesto el lote 4 de 47 hectáreas, 56 áreas y 74 centiáreas, el lote 5 de 50 hectáreas, 20 áreas y 31 centiáreas, el lote 6, de 33 hectáreas, 54 áreas y 98 centiáreas, y el lote 7, de 96 hectáreas, 47 áreas y 58 centiáreas. Linderos: José Vega, Francisco Rodríguez, Julio Berlaté, Isabelina Parson, José Genoud, Francisco Bergé, Gregorio Caviedes, María Caviedes, Camino general del Baradero á San Antonio de Areco, y lotes 1, 2 y 3, legados respectivamente á Eusebio Díaz, Rufino Díaz y Silvano Rivero. Tasación 550 $ la hectárea. Base el 80 por ciento de dicha tasación, ó sean 440 $ la hectárea.
EL VIERNES 15 de Marzo de 1912, á las 2 p. m., sobre el mismo inmueble. La venta ha sido ordenada por el señor juez de primera instancia doctor Fernández Blanco, en los autos sucesorios de don Anastasio Castro, que tramitan por la secretaría del señor Alfredo L. Gamboa, en los cuales se encuentran agregados los títulos respectivos, que no reconocen gravamen alguno. La escritura se otorgará ante el escribano señor Luis Lima. Seña 10 por ciento. Comisión 2 por ciento á cargo del comprador. Por más datos y carteles con plano á mis casas, calle Perú 175, Buenos Aires, y Diagonal 80, núm. 1075, La Plata. m8

ARTURO DEMARCO

COMO JUDICIAL — CINCO casas y un terreno en Flores á vender por cualquier precio y á plazos.
EL DOMINGO 17 de Marzo á las 5 p. m. en las mismas.
Primero — Varela 977, adoquinado pago, 10 por 40, comedor, 2 dormitorios, una piecita de servicio, baño, galería. Base 5.000 pesos. A plazos.
Segundo — Varela 983, adoquinado pago. Edificio nuevo en cal de sala y 5 dormitorios, altillo, cocina, w. c., frente imitación piedra, balcones, celosías, cielo raso yeso, carpintería de cedro, vereda y patio de mosaico, agua de molino. Base, $ 8.000. A plazo de 1 á 3 años.
Tercero — Recuero 2633, al lado de Varela, sala, 2 dormitorios, altillo, cocina, w. c., baño, cielos rasos de yeso, carpintería de cedro, frente imitación piedra, agua de molino. Base, 5.000 pesos, de 1 á 3 años de plazo.
Cuarto — Recuero 2637 al lado de Varela, de 10 por 34, con 2 piezas, una piecita, cocina, w. c., galería. Base, 5.000 pesos. A plazo.
Quinto — Arrotea 926, de 9 por 30, con 3 piezas, baño, cocina, w. c. Base 5.000 pesos. A plazos.
Sexto — Terreno Varela entre Junta y Recuero, adoquinado pago. 10 por 45 varas. Base $ 10 v. c. m8

*BASE 5.000 $, CASA EN CA*ballito, Paysandú 574, y Méndez de Andés. Sala, 1 pieza, balcones, celosías, etc.
EL DOMINGO 17 de Marzo, á las 4.30. —A. Demarco. m10

BASE, 3.000 $, ZEQUEIRA 5051, de 10x40 con 2 piezas y 1 galpón de material.
EL DOMINGO 17 de Marzo, á las 3.— A. Demarco. m10

3 CASAS Y UN TERRENO en Floresta. 1o. Casa Fonrouge 1446, con alumbrado eléctrico de 10x50, con 4 piezas. Base 3446 $, á pagar en 17 meses, sin intereses. 2o. Esquina Pola 1311 y Bragado, con 2 piezas. Base 2000 $, á largos plazos. 3o. Casa Bragado y Fonrouge 10x16 con 1 pieza. Base 1920 $, en mensualidades de 20 $. 4o. terreno Pola y Bragado, 10x50, con 10.000 ladrillos y plano pago. Base 4000 $, que se pagan á 40 $ mes, sin interés.
EL DOMINGO 17 de Marzo, á las 5. Todos á 1 cuadra del tranvía de Provincias Unidas y con luz eléctrica al frente.— A. Demarco. [illegible]

LUIS TORRES & Cía.

*EL NUEVO PUEBLO ZA*valla, á sólo 4 horas de la capital federal, rodeando la estación del mismo nombre, sobre una de las líneas principales del ferrocarril Oeste, en el partido de General Viamonte antes Bragado. Está situado en el centro de una rica zona agrícola, cuyas tierras son reputadas en todo el Oeste de la provincia de Buenos Aires, como las más fértiles, especialmente para trigo, avena, maíz y alfalfa.
EL DOMINGO 14 de Abril, remataremos en la misma estación Zavalla centro de los terrenos en venta. Solares: sin base, en 40 mensualidades, quintas, sin base, 10 por ciento al contado, saldo en 5 semestres, por cuenta y orden de su propietario el doctor Juan A. Lacroze. La parte urbana consta de 600 lotes de formas y dimensiones ideales y las quintas de 90 lotes de varias dimensiones, indicadas todas en el plano respectivo. Se prestan admirablemente para toda clase de cultivo, como ser: legumbres, cereales, alfalfa, plantas frutales, forestales y de adorno, etc. Informes y planos, á nuestra casa, Cangallo 417, Buenos Aires; ó al señor Ramón Etchart en Zavalla. m10

*LOS POTREROS, DEL se*ñor Achával Rodríguez, á 1.000 metros de la estación De Bary, F. C. O., partido de Carlos Pellegrini, lindando con el pueblo del mismo nombre. Estancia modelo, compuesta de 732 hectáreas, 15 áreas, 73 centiáreas, totalmente alfalfadas.
EL SABADO 23 de Marzo, á las 3 de la tarde, en nuestra casa, Cangallo 417. Base 220 pesos la hectárea. Condiciones de pago: El comprador podrá tomar á su cargo una hipoteca de 88.681 pesos que reconoce en la siguiente forma: 30.000 pesos al 12 de Agosto de 1912 con derecho á continuarla por 3 años más al 7 por ciento y 20.500 pesos al 1o. de Abril de 1914 con el 6 por ciento de interés, el excedente sobre esta suma hasta el precio de venta podrá abonarse mitad al contado y mitad á 6 meses con el 7 por ciento de interés. Campo llano y sin desperdicio, lo más apropiado para sitio de recreo, para renta ó explotación. Alambrado en todo su perímetro con caminos á su alrededor, dividida en 5 potreros, casa de material con 10 piezas, galpón, cochera y carpintería de material, todo en perfecto estado, dependencias para peones, monte, huerta, con molino para riego con sus cañerías, etc. Aguadas: dos molinos Samson con represas australianas de 350.000 litros cada una, con bebederos de hierro galvanizado y flotantes recién instalados. Todo listo y sin faltar ningún detalle para entrar á explotarla, agua dulce excelente de 3 á 8 metros. Para visitar el campo puede tomarse el tren que sale todos los días de la estación Once, á las 8.45 de la noche llegando á De Bary á las 9 de la mañana del siguiente día, pudiéndose regresar el mismo día á las 7.45 p. m. Seña 8 por ciento. Comisión 3 por ciento. Planos ó informes á nuestra casa, Cangallo 417, Buenos Aires ó en De Bary, F. C. O. al señor Guillermo Boggan. m7

BARDIER & SISTERNA

Socios: Juan M. Bardier, Rodolfo J. Sisterna; ex jefes de la sección venta particular é hipotecas y de la sucursal Belgrano, de la casa Bacigaluppi y Rúa, y Gregorio Bardier. Oficinas: Rivadavia 717. U. T. 923 (Avenida).

*75 LOTES ENTRE SAN ISI*dro y San Fernando. Con 10.000 ladrillos gratis por cada lote. Base $ 5 la mensualidad, en 100 meses, sin interés. Están sobre la estación y grandes talleres de Victoria y á sólo 3 cuadras de la Avenida Santa Fe, adoquinada y con tranvía al Tigre. Lindan con edificios, tienen agua corriente y colegio del Estado dentro de los mismos terrenos. Tren gratis. Pidan planos Rivadavia 717.—Bardier y Sisterna.
EL DOMINGO 31 de Marzo, á las 2.30. [illegible]

X X
Carlos Olmi

JUDICIAL—CAMPO valioso. El establecimiento "La Esperanza", en Lincoln, F. C. O., á 30 cuadras exactas de la estación Arenaza, F. C. O. Lindando con la colonia y pueblo Arenaza y los establecimientos de Polledo, Duggan, Seré y Lacau y Alcobendas. Venta en fracciones, grandes y chicas con opción. 479 hectáreas, 31 áreas y 82 centiáreas, entrando el casco de la estancia con edificio de 4 habitaciones y otras mejoras. Todo alambrado y situado sobre el camino real que conduce á Lincoln, Roberts y Pasteur. Campo refinado de pastos tiernos y dulces, muy especial para alfalfa, con agua desde 3 á 5 metros. Figura en el Chapeaurouge y Gráfico de la provincia de Buenos Aires con el nombre de Miguel Kelly. Mandato del señor juez civil de Mercedes, doctor Archavala, secretaría Gómez, en la testamentaría de don Miguel Kelly. Base 200 $ la hectárea.
EL MIERCOLES 27 de Marzo, á las 4 p. m., en nuestro hall, Reconquista 353. Los compradores pagarán el 10 por ciento á cuenta de precio. Comisión 2 por ciento. Las fracciones se entregarán amojonadas por el Sr. Emilio Mondelli, agrimensor municipal de Lincoln. El señor Juan F. Kelly está permanentemente en Arenaza, en el hotel Sol de Mayo, frente á la estación, para acompañar á todos los interesados hasta el campo y dar todos los datos que se soliciten. Trenes: Para Lincoln, hay tres trenes diarios; dos diurnos y uno nocturno. Para Arenaza, estación inmediata, que dista sólo 36 minutos de Lincoln, hay, por ahora, 6 trenes por semana, pero normalizado el servicio, correrán los 10 trenes semanales de costumbre, es decir, 7 diurnos y 3 nocturnos. Nota: Podemos dar datos completos y exactos sobre la calidad del campo, por haberlo revisado detenidamente, recorriéndolo en toda su extensión. Solicítense planos y datos, por correo, teléfono U. T. 3290, Avenida, ó personalmente.—Carlos Olmi, Reconquista 353. m10

LOTES EN VILLA URQUIZA La gran esquina Altolaguirre y Mar Chiquita, fraccionada en 5 lotes. En el punto interesante de Villa Urquiza, á 18 minutos de Retiro con 60 trenes diarios de ida y vuelta y un servicio permanente de dos líneas eléctricas. A 6 cuadras de la estación y dos de la calle Bebedero con eléctrico número 86. Hacia donde avanza franca y visiblemente la edificación. Conviene tener presente que el Banco de la Nación Argentina, respondiendo al constante crecimiento de ese centro, cuyos progresos se notan á simple vista, ha instalado allí una sucursal en la avenida Triunvirato y Monroe. Base ínfima, para liquidar: 5 pesos vara cuadrada. Los lotes se entregarán amojonados.
EL DOMINGO 24 de Marzo á las 4 p. m. sobre los mismos terrenos. Las escrituras se otorgarán ante el escribano señor Dámaso Salvatierra (hijo), Florida 248, donde pueden examinarse los títulos perfectos. Seña 8 o|o. Comisión 2 o|o. Solicítense planos detallados y datos por teléfono U. T. 3290, Avenida, correo ó personalmente en Reconquista 353.—Carlos Olmi, Reconquista 353. m9

JUDICIAL — CABALLITO. Finca calle Georgestown 576, entre Méndez de Andés y San Eduardo. A dos cuadras de Bella Vista y 5 de la avenida Gaona con doble vía eléctrico, las dos. 8 metros 66 cts. de frente por 30.56 metros de fondo en un costado y 30.70 metros en el otro y contrafrente de 8m67 (358 varas cuadradas 66 centímetros), 4 habitaciones, galería y comodidades. Tasación: 12.000 pesos. Base 2|3 partes: 8.000. Mandato del señor juez doctor Repetto, secretaría Quirno Costa, en la sucesión Leonardo Blasco. Seña 8 o|o. Comisión 2 o|o.
EL MIERCOLES 27 de Marzo á las 4 p. m. en nuestro hall, Reconquista 353. Datos, Carlos Olmi, Reconquista 353. m10

JUDICIAL — EN MORON — Fracción de tierra de 60 metros 62 de frente por 43 metros 30 de fondo (3.500 varas cuadradas). Cerca de la calle real. Tasación: 1.50 pesos el metro cuadrado. Base, 2|3 partes: 1 peso el metro cuadrado. Mandato del señor juez doctor Repetto, secretaría Quirno Costa; en la sucesión Leonardo Blasco. Seña 8 o|o. Comisión 2 o|o.
EL MIERCOLES 27 de Marzo á las 4 p. m. en nuestro hall, Reconquista 353. Hay planos detallados. Datos, Carlos Olmi, Reconquista 353. m10

Vicente Novelli

*CASA, CRAMER 3044, tran*vía 35 al frente, lo mejor de Belgrano, se compone 10x36.60, edificio, sala, escritorio, dos dormitorios y 2 piezas chicas, cuarto baño, cocina; hay que verla; es una joya, y como judicial, con la base de la hipoteca de $ 12.000, sobre la misma remataré
EL DOMINGO 17 de Marzo á las 4. Después detalles, Victoria 773.—V. Novelli. v13

MUEBLES, ARMAZONES Y mostradores, mercaderías varias de tienda remataré en mi local Rivadavia 7425, Flores.
EL MIERCOLES 13 de Marzo, á las 8 p. m., gran cantidad de muebles nuevos y usados, como ropero, como lavatorio, sillas, espejos, juego sala, escritorio, puerta y ventana, y mercaderías varias de tienda. Orden de liquidación por lo que den. Comisión 10 por ciento. Rivadavia 7425.—V. Novelli. v13

F. P. Bollini & Cía.
Bolívar 120

*SEMANALES. — LOS MAR*TES Y SABADOS: plantas; los JUEVES, muebles; los VIERNES, mercaderías varias, á las 2 p. m. perm.

JUDICIAL. CAMPO EN EL Chaco, 10.000 hectáreas en el departamento La Sábana, distante 14 kilómetros de la estación del mismo nombre de la Compañía Francesa de Ferrocarriles y 10 kilómetros en su costado Sur en la Provincia de Santa Fe. Es el lote 6 y pertenece á la sección 1a. fracción D, del territorio nacional del Chaco. Tierras excelentes para pastoreo y en parte con inmensos bosques donde se extraen considerables cantidades de maderas duras, especialmente de quebracho, ñandubay, guayacán y lapacho, se puede calcular aproximadamente en 20.000 toneladas de rollizos la existencia de madera en pie que contiene este campo. Las tierras del Norte de la provincia de Santa Fe y que se encuentran en análoga situación á la de este campo tienen sus bosques explotados en su casi totalidad, sin embargo se utilizan para la ganadería y la agricultura y se obtienen por ella precios que oscilan entre 40 y 60 pesos la hectárea. Venta en 4 lotes de 2.500 hectáreas cada uno. Orden del señor juez de primera instancia en lo civil, doctor Arturo Seeber en el expediente caratulado 'Pintos don Luis Telmo', incidente sobre administración que tramita por la secretaría del doctor Rafael Caputo. Base de venta 2|3 partes de su tasación ó sea $ 20 la hectárea.
EL LUNES 25 de Marzo á las 3 p. m. en nuestra casa, Bolívar 120. Se exigirá de todo comprador el 8 o|o á cuenta de precio y el 2 o|o de comisión. Informes y planos á nuestra casa, Bolívar 120 ó al palacio de justicia 6o. piso.—F. P. Bollini y Cía. m10

JUDICIAL de MUEBLES!— Juegos de dormitorio inglés, de comedor y de sala, piano Nosske 3 pedales, sillas de vaqueta y Viena, arañas de bronce, guardarropa, consola con espejo, roperos, mesas de fantasía, lozas, cristales, alhajas y ropas de vestir, de cama y mesa, se rematarán
EL JUEVES 14 de Marzo á las 2 p. m. en nuestra casa Bolívar 120, por orden del señor juez de 1a. instancia doctor Navarro (secretaría Lasplur), en el juicio abintestato de doña María Gelth. Comisión al comprador.—F. P. Bollini y Cía. m12

Willams y Cía.
HOY - Muebles

EL REGIO MUEBLAJE QUE adorna la casa Esmeralda 985, sin base y sin retirar lote, por orden de su dueño, que se ausenta del país.
HOY, HOY MARTES 12 de Marzo, á las 8.30, salón con un espléndido juego estilo Romano, de raíz de nogal de Italia y lámparas. Piano Carl Hardt gran formato, consola, espejo y mesa centro bruñido á oro, jarrones, bronces, columnas onix, gran colección de cuadros al óleo, etc., escritorio inglés, bibliotecas, gran dormitorio cedro de la casa Maple, dosel, colcha y rollo moaré de seda, juego lavatorio metal blanco, otro dormitorio Luis XV, gran comedor Enrique II, sillas vaqueta, espejo, cristalero, rica colección de metales, porcelanas, cristalería, arañas, guardarropas, muebles y útiles sueltos. En exposición todo el día. Comisión 10 por ciento al comprador. 1p

Arístides del Zoppo y Cía.
Casa Matriz: Rivadavia 714. Salón de ventas: Corrientes 2019
HOY - Muebles

*GRAN OPORTUNIDAD, ES*ta noche á las 8, en nuestro salón, Corrientes 2019, juegos de dormitorio ingleses macizos y enchapados, comedores renacimiento y otros estilos, bazar, menajes de cocina y una infinidad de muebles sueltos que se liquidarán á cualquier precio, por necesitar el local desocupado mañana.— Arístides del Zoppo y Cía. 1p

*MUEBLES Y MERCADE*rías los martes, jueves y sábados, á las 8 de la noche. [illegible] á la 1 de la tarde [illegible] Corrientes 2019. v14

Adolfo Calvete

*DEL INGENIERO CHAR*les A. Terry. Por ausentarse á Europa, su sólido y rico mueblaje lo remataré en su casa de Belgrano, calle Sucre 2288
EL MARTES 12 de Marzo á las 8 de la noche. Detalle: Piano August Forster Loula caoba y lámpara de seda, salmón, espléndida vitrina 3 cuerpos, mesa octógona y mesa juego; étagère música, espejo, chimenea, secretaire, araña cristal y bronce eléctrica, columnas, adornos, cortinados, cuadros, etc.; notable juego comedor nogal macizo con sillas nogal y marroquí, alacena, mesa raíz de nogal, espejo, étagère chimenea, cortinados, terciopelo, rica araña, metales finos, cristales, porcelanas, etc., hall con perchero espejo de roble y juego paja; escritorio nogal de corsina, espejo chimenea, biblioteca giratoria, juego salita marquise de nogal de Italia, lámpara pie, etc.; pieza estudio con espejo de pared, mesa, araña y biblioteca; 3 juegos dormitorio Glaser de nogal macizo con roperos 3 cuerpos, otro de fresno y otro laqué; camas de bronce, botinero cedro, máquina coser, lavatorio aguas corrientes, de Drysdale, cama bronce niño, ricas carpetas alfombras, cómodas, guardarropas, muebles pino tea, plantas finas y coponas, batería y muebles cocina, etc. En exposición el lunes 11, de 9 a. m. á 6 p. m., y día del remate. Comisión 10 por ciento. Otros informes á mis escritorios en Cangallo 442 y Obligado 1910.—Adolfo Calvete. m9

DEL señor JUAN THIELE— Su rico mueblaje, todo importado por la casa Thompson, remataré en su casa Pampa 2083 esq. Arcos, Belgrano.
EL JUEVES 14 de Marzo, á las 8 de la noche. Detalle: juguito de sala inglés de caoba y lámpara de seda, secretaire, mesa de centro y columnas; notable juego comedor caoba con sillas con asiento marroquí, heladera N. A., rica araña eléctrica, mesa tapa mayólica, etc.; juego vestíbulo con perchero, espejo y rica biblioteca roble; regio juego dormitorio caoba con incrustaciones palo rosa y marfil, ricas camas bronce y colchones crin, nuevos; 3 ricos juegos dormitorios completos de guindo y otro de fresno, 6 camas bronce con colchones crin, guardarropa cedro, cama niños, cómoda inglesa, máquina coser Singer, baño completo de Drysdale, calentador á gas, de cobre, etc.; artefactos eléctricos, carpetas, alfombras, muebles de cocina, fiambrera, etc. Comisión 10 o|o. En exposición el miércoles 13, de 9 a. m. á 6 de la tarde y día del remate. Otros detalles á mis escritorios, Cangallo 442 y Obligado 1910.—Adolfo Calvete.

*EN NUÑEZ, F. C. C. A.—PA*rroquia de Belgrano. Lindo terreno con facilidades de pago y bien situado.
EL DOMINGO 17 de Marzo, á las 4 p. m. remataré sobre el mismo, situado en la calle Correa entre Crámer y Conesa. Lote 13 de la manzana 30, que mide 8m66 de frente por 38m97 de fondo. Base $ 4.50 vara cuadrada con orden definitiva de liquidarlo. Tiene 1.70 pesos á pagar por cuotas iguales el 18 de Abril de 1912 y el 18 de Enero de 1913. Títulos perfectos. Exigiré 8 o|o á cuenta de precio y 2 o|o por mi comisión. Detalles á mis escritorios, Cangallo 443 y Obligado 1910 —Adolfo Calvete. m10

MEJOR QUE JUDICIAL! — Por división de condominio. En Belgrano. A 3 cuadras de las barrancas y estación del F. C. C. A., con eléctricos al frente y á la esquina y adoquinado pago.
EL DOMINGO 17 de Marzo, á las 5 p. m. remataré la casa calle 3 de Febrero 2257, con edificio de 7 habitaciones, baño, cocina, carbonera y w. c. Su terreno mide 10v97 de frente por 45v30 de fondo. Base definitiva $ 25.000. Puedo visitarse. Títulos perfectos. Exigiré 8 o|o á cuenta de precio y 2 o|o por mi comisión. Otros informes á mis oficinas, Cangallo 443 y Obligado 1910.—Adolfo Calvete. m10

MEJOR QUE JUDICIAL! — Por división de condominio. En Belgrano. A 3 cuadras de las barrancas y estación del F. C. C. A., con eléctrico en la esquina y adoquinado pago.
EL DOMINGO 17 de Marzo, á las 5.30 de la tarde remataré la casa calle 11 de Septiembre 2254, con edificio de 6 habitaciones grandes y 3 chicas, baño, cocina, w. c. Tiene dos patios, gas, luz eléctrica, aguas corrientes, etc., y terreno de 19v81 de frente por 46v76 de fondo. Base definitiva $ 15.000. Puede visitarse. Títulos perfectos. Exigiré el 8 por ciento á cuenta de precio y 2 o|o por mi comisión. Otros informes á mis escritorios, Cangallo 442 y Obligado 1910.—Adolfo Calvete. m10

AYERZA CULLEN & SEOANE
Socios: Isaac Ayerza, Hubert Cullen Ayerza, Ramón M. Seoane

CASAS

*CASA EN BELGRANO, SAA*vedra á plazos, calle Pinto 3635 entre Republiquetas y Jaramillo, 8.66 por 30 metros, 3 habitaciones, comedor, cuarto de baño, cocina, galería, mosaicos, cielos rasos de yeso, frente con verja, con instalaciones de agua. Base 8.000 pesos á plazos.
EL DOMINGO 17 de Marzo á las 5 p. m. se rematará esta bien ubicada casa moderna recién concluída, con materiales de primer orden y lista para entrar á habitarla; dista 1|3 cuadra de la avenida Republiquetas y dos del eléctrico 35, á plaza de Mayo. Puede visitarse. Condiciones de pago: mitad al contado y mitad á 1 y 2 años de plazo con 7 o|o de interés. Las escrituras se otorgarán por el escribano señor Luis S. Sanguinetti Bartolomé Mitre 738. Seña 8 o|o. Comisión 2 o|o. Más datos á nuestra casa 183 Defensa 193.—Ayerza, Cullen y Seoane. m8

MERCADERIAS

LOS LUNES Y JUEVES A la 1 de la tarde, remate de comestibles, bebidas, ferretería, artículos rurales, tienda y mercedería. En nuestra casa, Defensa 183 al 193. perm.

*LAS EXISTENCIAS, GAL*pones, maquinarias é instalaciones del corralón de materiales de construcción: 1 galpón, chapas canaleta y tirantes de fierro, 1 galpón chico, 1 sierra sin fin de 0.90, 1 íd chica, 1 escopladora, madera de cedro, maderas de lapacho, pino tea, tirantes, tirantillos, puertas y ventanas nuevas, columnas de hierro, artículos de ferretería, 1 caja de fierro inglesa, escritorio, útiles, 1 carro, 1 caballo y guarniciones, é infinidad de otros artículos. En el local Rivadavia 7855.
EL MARTES 12 de Marzo á la 1.30 p. m. se rematarán en lotes, por cuenta de quien corresponda y por desalojo del terreno. Seña 20 o|o. Comisión 10 o|o.—Ayerza, Cullen y Seoane. m7

GALPONES, MAQUINARIAS y útiles: 1 gran galpón en tres cuerpos 34 por 35 metros, cabriadas y tirantes de madera, techo y paredes de chapas canaleta, 1 motor Young horizontal 45 H. P., 1 caldera Galloway en buen estado tubular, 4 atmósferas, 2 tornos paralelos, 1 máquina moledora de polvo grande, 1 íd mediana, 1 íd chica, 1 tanque mezclador, 1 bomba para agua á vapor, 1 compresor completo para fabricar hielo, transmisiones poleas, correas, lotes de herramientas, útiles, colinetes, engranajes, zorra Decauville, etc., etc. En el local de la fábrica calle Vieytes 1100.
EL VIERNES 15 de Marzo á las 2 p. m. se rematarán en lotes por cuenta y orden de la sociedad La Carbón Platense. Seña 20 o|o. Comisión 10 o|o. — Ayerza, Cullen y Seoane. m10

A. Lobeto
Escritorio Boedo 730. U. T. 2362, Mitre

ALMACEN VENEZUELA 500, esquina Bolívar, remataré LOS DIAS 20 y 21 de Marzo y subsiguientes. Próximamente detalles, Alsina [illegible] v13

Mariano Salabert & Cía.
Socios: M. Salabert y A. Fernández

VICTORIA 540—REMATES semanales todos los MARTES y VIERNES á las 2 de la tarde, de muebles y mercaderías. perm.

MUEBLES

HOY NORTEAMERICANOS escritorios de rotación, bibliotecas, mesitas, papeleras, sillas, sillones giratorios, etc., todo de roble norteamericano, casi nuevos, 2 pianos nuevos y 3 usados para estudio, dormitorios Luis XV, íd Luis XIV y XVI. Comedores Renacimiento y otros estilos, mesas de cirugía, juegos sala, espejos, cortinados, sillas de vaqueta, Viena y norteamericanas de popple, guarda ropas, escritorios, bibliotecas y papeleras de cedro, muebles sueltos de todas clases y para diversos usos, alfombras, colchones, artículos de bazar y fantasía.
HOY MARTES 12 á las 2 de la tarde en nuestra casa, Victoria 540. 1p

J. Gómez Cora

*HOY A LAS 2 p. m. Gran can*tidad de muebles de todas clases: dormitorios estilos Luis XV, XIV y otros; juegos de comedor, íd de sala, aparadores, roperos, mesas de comedor, escritorios, [illegible]

Guillermo Gowland y Cía.

*EN VICTORIA — EN 36 men*sualidades, 65 lotes de terreno, á cuadras al Oeste de la estación. Lindando con la casa quinta del señor Piaggio, lo más alto y pintoresco de San Fernando. El adoquinado de la avenida Santa Fe (hoy Centenario) llega hasta el Tigre, con varias líneas de tranvías proyectados que pasarán cerca de los terrenos en venta. Próximos á los grandes talleres del F. C. C. A. Redes de edificación. Base $ 3 la v. c.
EL JUEVES 28 de Marzo á las 3 p. m. Se rematarán en nuestra casa 351 Bolívar 361, pasando la base indicada. Condiciones de venta: 3 mensualidades en el acto del remate y 3 al recibir el título provisional. Las escrituras se otorgarán ante la escribanía del señor [illegible]. Planos á nuestra casa, 351 Bolívar 361. Comisión 2 o|o.—Guillermo Gowland y Cía. m7

MERCADERIAS

REMATES SEMANALES — Los MIERCOLES y VIERNES, COMESTIBLES, bebidas, ferretería, tienda, artículos rurales, etc. á la 1 p. m. en nuestra casa 351 Bolívar 361. perm.

*ARTICULOS RURALES, fe*rretería, artículos de almacén, en el depósito calle Vélez Sarsfield 136 (continuación de Entre Ríos).
EL MARTES 12 de Marzo, á la 1 de la tarde, se rematará un gran surtido de dichos artículos. Artículos rurales: 4.600 chapas de canaleta de 6 á 10 pies; 1.000 bebelletes galvanizados; 650 rollos alambre tejido galvanizado de varias medidas; 1.000 postes cuadrados de 3 por 3 y 4 por 4; 200 puertas de tejido de varias medidas, 450 rollos de alambre de púa; 1.100 rollos alambre galvanizado ovalado de alta resistencia de 45 kilos; 300 rollos íd íd números 8, 9 y 10; 50 carretillas, 50 bebederos galvanizados de 5 metros y 40 tanques ó depósitos de hierro galvanizado de 500 á 10.000 litros, 60 tranqueras de madera dura de 3 y 4 metros y 25 tanques australianos de 100 á 500.000 litros. Ferretería: 2.500 piezas enlozado, ollas, cacerolas, sartenes, cucharones, fuentes, juego de agua, teteras, azucareras, cafeteras, etc.; 200 palas; 500 horquillas de cuatro dientes; 10 arados; 400 azuelas; 100 hachas; 390 serruchos; 300 docenas de cuchillos y tenedores; 25 docenas de cuchillos de cocina; 15 heladeras; 10 cocinas económicas; 12 cajas de hierro; 25 rollos de caño de goma y 10 básculas. Lonas y carpas: 60 lonas impermeables de varias medidas y 40 carpas íd íd. Coches y guarniciones: 35 sulkys con ó sin capota y 30 guarniciones de pecheras y pretal. Artículos de almacén: 150 cilindros de yerba de 30 y 60 kilos; 25 líos arroz Carolina; 60 cajones de velas estearina; 30 cajones chocolate; 25 cajones bacalao; 55 cajones conservas; 75 cajones jabón amarillo; 25 líos galletitas; 400 cajones bebidas, cognac, whisky, vermouth, bitter y Oporto, aperitivo y Moscato, etc., 30 cajones de aceite, 80 latas de sardinas; 100 latas de ciruelos; 20 líos queso pattegras, 500 latas de té, 300 íd de café, 40 cajones de dulce de durazno, 25 cajones de Champagne, 15 cajones de higos en latas, 30 bolsas nueces. Puertas y ventanas: 30 puertas de calle, patio, interiores de negocio de todas medidas completas con sus marcos y herrajes. En seguida: 23 incubadoras. Seña, 30 por ciento. Comisión, 10 por ciento.—Guillermo Gowland y Cía. m6

AVERIAS — ALAMBRE ovalado y de púa. 1.491 rollos alambre ovalado de 45 kilos de 17|15, 18|16; 806 rollos de púa de 40 y 34 kilos. En nuestra casa, Bolívar 351 al 61.
EL MIERCOLES 13 de Marzo á las 2.30 p. m. por cuenta de quien corresponda y orden de seguros en lotes. Seña 30 o|o. Comisión 10 o|o.—Guillermo Gowland y Cía. m3

10.000 CHAPAS DE HIERRO galvanizado de canaleta. Averías, en nuestra casa, 351 Bolívar 361.
EL MIERCOLES 13 de Marzo, á las 2.30 p. m., se rematarán en lotes, por orden de los señores H. B. Elliot y Sons, por cuenta de quien corresponda y con intervención del señor F. H. Chevalier Boutell, agente del Lloyd's Inglés, llegadas en el vapor "Hornby Grange", de Newport. Seña 30 o|o. Comisión 3 o|o.—Guillermo Gowland y Cía. m10

*LIMAS! AVERIAS! 76 grue*sas limas de 14 y 16 cents. para relojeros y joyeros, en nuestra casa, 351 Bolívar 361.
EL MIERCOLES 13 de Marzo á las 2.30 p. m., se rematarán en lotes, por orden de los señores J. Ullmann y Cía., por cuenta de quien corresponda y con intervención del señor F. H. Chevalier Boutell, agente del Lloyd's Inglés, llegadas, en el vapor "Cap Finisterre". Seña 30 o|o. Comisión 2 o|o.—Guillermo Gowland y Cía. m10

SEMILLA DE ALFALFA — 250 bolsas semilla de alfalfa de superior calidad, en nuestra casa, 351 Bolívar 361.
EL MIERCOLES 13 de Marzo, á las 2.30 p. m., se rematarán en lotes. Seña 30 o|o. —Guillermo Gowland y Cía. m10

BACALAO — 220 CAJONES bacalao, en nuestra casa, 351 Bolívar 361.
EL MIERCOLES 13 de Marzo á las 2.30 p. m. se rematarán en lotes. Seña 30 o|o. —Guillermo Gowland y Cía. m10

ARTICULOS RURALES — 60 bebederos galvanizados de 5 metros largo; 50 tanques de 500 á 10.000 litros; 25 tanques australianos de 40 á 50.000 litros; 500 rollos alambre tejidos; 40 tranqueras madera dura: 1.000 postes de 3|3 y 4|4; 60 puertas alambre tejidos de 1 y 2 hojas.
EL MIERCOLES 13 de Marzo á las 2.30 p. m. en nuestra casa, en lotes al gusto de los compradores. Seña 30 o|o.—Guillermo Gowland y Cía. m12

ARTICULOS DE ALMACEN En nuestra casa, Bolívar 351 al 61.
EL MIERCOLES 13 de Marzo á la 1 p. m. se rematarán los siguientes artículos:
100 cajones bacalao de Escocia.
120 bolsas arroz Carolina.
200 cajones vermouth y whisky.
130 Old Tom Gin y ginebra.
220 damajuanas guindado y aperital.
100 cajones ciruelas California.
80 líos galletitas.
150 cajones champagne, Jerez y Oporto.
110 cilindros yerba y otros artículos.
En seguida 15 bañaderas enlozadas. Seña 30 o|o.—Guillermo Gowland y Cía. m12

Luis Mussi é hijo

BOLIVAR 172 — REMATES semanales, martes y viernes á las 2 de la tarde muebles y mercaderías. Anticipamos dinero sin interés sobre muebles. v31

2.000 SILLAS
MUEBLES

*HOY — A LAS 2 p. m. — Pro*cederemos á vender por cuenta de una casa introductora y á liquidar 2000 sillas nuevas. Además los espléndidos muebles en exhibición: rico dormitorio Maple, juegos comedor y dormitorio diferentes estilos, íd sala, juegos para escritorio, juegos y sillería vaqueta, cajas de hierro, escritorios americanos, guardarropas, bibliotecas, sillones, cuadros, arañas y gran stock de muebles sueltos en general. Seis ricos pianos y de estudio.
HOY MARTES, á las 2 p. m., en nuestra casa Bolívar 172. 1p

*ALHAJAS FINAS, TENE*mos 35 lotes brillantes, perlas y alhajas buenas, hoy á las 5 p. m.—Mussi é hijo. 1p

Solari y Aguirre

ALMACEN, FERRETERIA y Bazar, calle Rivadavia 6878.
EL JUEVES 14 de Marzo, á la 1 p. m., en punto, remataremos las existencias de este negocio por cuenta y orden de su dueño, por cesación de negocio, cuyo detalle en parte es: armazones con hojas vidrieras y cajones, división transparente, espléndido mostrador estaño casi nuevo, con pilón, mostrador comestibles, mesas, muestrarios, sillas, vitrina, galpón, altillo, estibas, alacena, toldo vereda, instalación gas, lámparas, fiambreras y tarros de vidrio, rica cocina económica con caño, etc., bordelesa, buen surtido en vinos Oporto, Jerez, Champagne, Marsala, Chianti, Moscato, Vinagre, Sidra, Vermouths, Fernets, Ajenjos, Whiskys, Rhums, Benedictine, Kümel, Curacao, Old Ton Gin, Cremas, Ginebras, Byrrh, Amaros y aperitivos varias marcas, etc., mercaderías varias, aceites, grasa, porotos, lentejas, avellanas, almendras, coco rayado, azúcar, almidón, galletitas, bizcochos, papel, gelatina, pasa uva, yerba, quáker, chuño, azul, escarbadientes, etc., conservas italianas, españolas, francesas, en cantidad, gran surtido en ferretería y bazar y demás artículos que no detallamos por su enorme extensión. Comisión 10 por ciento á cargo del comprador. Por más datos á nuestro escritorio Venezuela 893, U. T. 1819, Libertad.—Solari y Aguirre. v14

Vicente Rocco y Cía.

*TEJIDOS Y PIELES, A pla*zos, venderemos por cuenta de una casa importadora francesa, todo el soberbio surtido en fantasía y novedades para la estación de invierno. Recomendamos no faltar, en parte el surtido se compone: géneros de lana, muchos tipos, terciopela, bombasí, tartán, franela, cibelina, pana, pieles, [illegible] lana, frazadas de lana y al[illegible] y mucho más. [illegible]

FURST y DOMINGUEZ

*CASA EN BELGRANO — SO*berbia casa-habitación de altos y bajos, Pampa 2010, entre Crámer y Conesa. Base 20.000 pesos en la que van incluídas [illegible] cédulas argentinas.
EL DOMINGO 31 de Marzo, á las 4. Después detalles. Informes en nuestra casa, Rivadavia 640.—Furst y Domínguez. v12

EN BELGRANO — BUENA casa-habitación baja, Pampa 2030, en un precioso barrio de grandes casas modernas. Base 20.000 pesos, en la cual van incluídas [illegible] cédulas argentinas.
EL DOMINGO 31 de Marzo, á las 4. Después detalles. Informes en nuestra casa, Rivadavia 640.—Furst y Domínguez. v12

Sobre Rivadavia
EN 120 MESES

EN PLENA CAPITAL — 90 terrenos en 120 mensualidades sin interés á 5 cuadras al Sur de Rivadavia y de los grandes talleres del F. C. Oeste, á 1 cuadra de San Fernando (con adoquinado aprobado), á 6 de la avenida Provincias Unidas, con dos líneas de tranvías eléctricos, y con frente á la avenida Emilio Castro. Estos terrenos no se hallan ubicados en un paraje despoblado, pues se encuentran casi todos los lotes entre edificios y en un barrio populoso y comercial, denominado Leandro N. Alem, donde la edificación va cubriendo los pocos claros que restan. Además queda demostrada la importancia de la situación de estos terrenos al decir que distan á sólo 5 cuadras de Rivadavia, la gran arteria del Oeste que cuenta con adoquinado y eléctrico hasta la plaza de Mayo, y la cual es la avenida más comercial y de más tráfico de la capital. Las dimensiones de los lotes varían entre 300 y 560 varas y dan frente á las calles Murguiondo, Emilio Castro, Tonelero, Caaguazú, Cañada de Gómez, Cosquín, Andalgalá, Guaminí, Carhué, Patrón, Acassuso y Molino. Por lo demás creemos que la mejor recomendación que podemos hacer de estos terrenos es pedir que los visiten, y afirmamos que nunca volverá á presentarse otra venta en la que con sólo 2 mensualidades de desembolso pueda adquirirse dentro de la capital un terreno grande, bien ubicado altísimo y de tan brillante porvenir. Para visitarlos pídase un plano en nuestra casa, tómese el tranvía número 2 que sale de Bolívar y Victoria (plaza de Mayo), bajarse en Rivadavia y Murguiondo y caminar por ésta 5 cuadras al Sur. Base $ 15 pesos el lote por mes, en 120 mensualidades sin interés.
EL DOMINGO 24 de Marzo de 1 á 1.30 [illegible] plaza de Mayo [illegible] Rivadavia [illegible] mate. Seña 1 mensualidad [illegible] por ciento. Títulos perfectos. La [illegible] de los terrenos será dada [illegible] los compradores, para que [illegible] ó cercar en seguida [illegible] deseen, entregándose amojonados [illegible] municipales [illegible] dan planos y boletos en el almacén [illegible] Rivadavia y Lacarra, en la [illegible] Juan 3176, ó en nuestra casa Rivadavia [illegible] personalmente, por correo ó [illegible] 3455, Avenida.—Furst y Domínguez. [illegible]

BONITA CASA — RECIEN concluída, á 3 cuadras al N. de Rivadavia al 9200, calle Cervantes 616, ubicada en un punto muy alto y edificado. Consta de [illegible] habitaciones, cocina, w. c., [illegible] baño, acera, y demás detalles. El terreno mide 10 varas de frente por 45. Base [illegible] pesos, á vender con cualquier oferta.
EL DOMINGO 17 de Marzo, á las [illegible] sobre la propiedad. Seña 5 o|o. Comisión [illegible] Visítese. Pidan prospectos en Rivadavia 640.—Furst y Domínguez. m8

BACACAY y MOLIERE
EN 5 LOTES y EN 80 MESES

BACACAY Y MOLIERE. — Esta soberbia esquina dividida en 5 lotes, en 80 mensualidades. Dista 3 cuadras cortas al N. de Rivadavia, y á sólo una cuadra de la estación Villa Luro (F. C. O.) que ha sido ya librada al público, y cuenta con un inmejorable servicio de trenes. Estos terrenos, que se hallan entre edificios, están al alcance de todos, dadas sus grandes facilidades de pago, y cuentan con medios baratos y fáciles de comunicación al centro de la ciudad. Base 20 pesos el lote por mes, en 80 mensualidades, sin interés.
EL DOMINGO 17 de Marzo, á las 3, sobre los terrenos. Seña 2 mensualidades. Comisión 3 o|o. Títulos perfectos. Pidan planos en Rivadavia 640.—Furst y Domínguez. m8

Juan José Gowland
172 Balcarce 182

ASTILLERO, EN EL TIGRE sobre el Río de Luján, importante astillero del señor ingeniero don Guillermo S. Parfitt, por ausentarse á Inglaterra se rematará en lotes
EL DOMINGO 17 y LUNES 18 de Marzo á las 9 de la mañana. Maquinarias, motores á nafta y á vapor, herramientas, artículos navales y demás enseres correspondientes á este importante astillero. Galpón construído á todo costo, pisos de tabla machimbrada á hierro de 15 por 35 metros. Soliciten catálogos en mi casa ó en el Tigre, en la casa de comercio de los señores Marabotto y Godio y en San Fernando en lo de Ginacca Hnos. Seña 30 o|o. Comisión 10 o|o. Más datos, Balcarce 173, U. T. 3931, Avenida.—Juan José Gowland. v18

PEDRO FRAGUEIRO

*DEL INGENIERO señor JO*sé Maraini. El buen mueblaje y obras de arte que adornan su casa-habitación, Bmé. Mitre 1907, por ausentarse para Europa. Detalle: Juego de sala Luis XV, mesa de centro, espejo marco dorado, buen juego sala inglés con incrustaciones, mesa de centro, íd cortinados, bahut nogal con aplicaciones bronces, juguito rinconero dorado, chiffonier de Boule, mármoles de Botinelli, columnas mármol, cuadros de Calame, Sala, Martinelli, Brieiman, Cordero-Ferragutti, bronces, jarrones; buen juego comedor de roble con espejos, sillas esterilla, cristaleros de nogal, metales, porcelanas, cristales, percha, vestíbulo nogal, gran maceta de mayólica, escritorio, biblioteca, 2 sillones antiguos con almohadones, armario antiguo, tallado, dormitorios de nogal, guardarropas, calentador de baño, batería de cocina de cobre, heladera, muebles y útiles de cocina, etc.
EL MARTES 12 de Marzo, á las 8 de la noche. Comisión 10 o|o. Hay catálogos. —Pedro Fragueiro, 523 Rivadavia 535. m8

MUEBLES — DORMITORIO francés de nogal, camas de bronce, juegos de sala, guardarropas, divisiones de cedro con cristales y puertas, percha cancel, juego comedor con sillas esterilla, bibliotecas, escritorios juego de cuero, roperos, armarios, lavatorios, adornos, artefactos á gas y luz eléctrica, cuadros, alfombras, etc.
EL VIERNES 15 de Marzo, á la 1 de la tarde y 8 de la noche, en mi casa Rivadavia 523-35. Comisión 10 por ciento.—Pedro Fragueiro. m12

P. C. Torres y Cía.
HOY - Muebles

*DEL Dr. P. LOPEZ BUTTA*ro. Su rico mueblaje en la propiedad B. Mitre 1920.
HOY MARTES 12 del corriente, á las 8 de la noche. Detalle: Rico piano Holer Berlín, gran formato, juego de sala lámparas de seda sobre nogal de Italia, rico espejo y consola Luis XV, vitrina Imperio importada, cortinados de seda, mesa dorada, jarrones Japón, artísticos bronces, notables cuadros al óleo de reputados autores, araña eléctrica 5 luces, alfombrados, adornos, etc. Escritorio: mesa Ministro, bibliotecas, caja de fierro Argentina, juego marroquí 7 piezas, sillón, útiles, etc. Dormitorio: rico juego Luis XV con ropero tres cuerpos. Comedor, antecomedor, útiles, percha, etc. Seña y comisión 10 o|o á cargo del comprador. Datos 25 de Mayo núm. 140. v15

S. Martín 284 — V. S. VINELLI y Hno.

*MUEBLES — REMATES SE*manales en nuestro salón, Corrientes 3635. SABADO á las 8, muebles MIERCOLES á las 8 y DOMINGOS, á las 3 p. m., mercaderías en general anticipamos dinero sobre muebles. U. T. 1557 Mitre.—V. S. Vinelli y Hno. v31m

EN TEMPERLEY — CASA Dorrego 417 al 21, con frente á 25 de Mayo, á sólo 4 cuadras de la estación, en el punto más culminante y valioso. Dimensiones amplias, 17 v. x 35. Salón para negocio con sótano, 3 dormitorios, cocina, baño, corredor, etc. Edificación en cal y recientemente terminado, vereda, empedrado pago. Tranvía al frente. Base, 11.000 pesos, á largos plazos.

Domingo F. Taladriz
Suspendido

*JUDICIAL — MERCADE*rías para sastres, casimires de lana finos, impermeables, trajes hechos, instalaciones, máquinas de coser, artículos de goma para impermeables, caja de fierro, etc., etc. Remataré
EL MARTES 12 de Marzo á la 1 p. m. en el mismo local, calle Corrientes 1994, por orden del señor doctor Carlos Rueda, síndico liquidador del concurso formado á don Jacobo Sirosky, cuyo expediente tramita por el juzgado del doctor Félix Martín y Herrera, secretaría doctor Obligado. Seña á satisfacción y 10 o|o de comisión á cargo del comprador. Por más datos á D. F. Taladriz 643, Corrientes. m8

Emilio Méndez

*ALMACEN Y BEBIDAS ca*lle Santa Magdalena 840. Mañana MIERCOLES, á las 2 en punto, procederé á vender en público remate todas las existencias en mercaderías, armazones, útiles y enseres que en parte detallo: arroz, azúcar, velas, jabón, kerosén, aceites Bau, Ottone y otras marcas, legumbres, atún, merluza, congrio, salmón, langosta, pescadilla, sardinas, calamares, [illegible]

Agustín P. Taurel y Cía.

MUEBLES, MERCADERIAS Remates todos los miércoles y sábados á la 1 de la tarde en nuestro salón de ventas, Bolívar 341 al 347.
Detalles los días de la venta. Anticipamos dinero sin interés sobre lo que se remita para la venta. 130-perm.

Esteban Bonorino

*70.000 KILOS HIERRO gal*vanizado liso, de varias medidas para tanques, etc. 2000 chapas hierro galvanizado de canaleta. Casimires, frazadas, bordados, echarpes, pañuelitos, tricotas, armonium, estatuas, inodoros, géneros para vestidos, balanzas de bronce, uso doméstico, sofáes, sillas, sillones, jabones finos, 60 piezas tejidos algodón. Averías. Con intervención del agente de seguros y por cuenta de quien corresponda. En seguida: Artículos de almacén y ferretería. En mi casa Bolívar 326.
EL JUEVES 14 de Marzo á las 2 de la tarde, procederé á la venta á dinero al contado. Seña 30 o|o. m12

Mariano del Castillo y Pozo
Escritorio, Chacabuco 526

RESTAURANT Y BILLAR armazón y mostrador, billar de carambola, bolas de marfil, tacos y taquera, regia heladera de 3 puertas, con herraje niquelado, variado surtido de conservas y otros, vino genuino Chianti de postre, embotellado y en damajuanas de 50 litros, que venderé á prueba, cubiertos, servilletas, mesas cedro, sillas, artefactos de luz, etc., etc., y cuanto está depositado en mi casa de remates, Chacabuco 526.
EL MARTES 12 de Marzo, á las 2 p. m. Comisión 10 o|o al comprador.—M. del Castillo y Pozo. m10

Q. Alfonsín
Oficina, Paraná 508

*ALMACEN Y FONDA, CA*lle Belgrano 425, remataré
EL MARTES 12 de Marzo á las 2 p. m. mostrador tapa de estaño con pilón, otro íd madera, armazón, puertas vidrieras y cajones, comestibles, ídeera, vidriera, tabliques, balanza, tarros, vidrio, estiba, mesas, sillas Viena y demás útiles, comestibles, conservas, aceites, vinos y licores en botellas de las marcas más conocidas, etc., etc. Comisión 10 o|o á cargo del comprador. v11

*BAR, RESTAURANT PA*lermo, (antiguo Hansen), frente á la estación Palermo, F. C. C. A. y Avenida Sarmiento, remataré:
EL JUEVES 14 de Marzo, á la 1 p. m. Por desalojo municipal y orden de su dueño, todas las existencias de este importante negocio: 500 sillas Viena, 400 sillas hierro, modernas, 70 mesas mármol, cuadradas y redondas, 60 mesas cedro, 30 espejos grandes y medianos, 2 pianos marcas Otto y Wohler, 2 buenas cocinas, hierro, económicas; heladeras, conservadoras, aparadores, mostradores, armazones, palco música, galpones madera y zinc, máquinas automáticas, góndolas, hamacas, ollas y cacerolas cobre, menaje cocina, servicio de metal, porcelana, loza, cristal, instalación gas, lavatorios, letreros de hierro, bomba para desagotar, etc.; conservas, vinos y licores, é infinidad imposible de detallar por su cantidad, que venderé en pequeños lotes. Comisión 10 o|o á cargo de los compradores. v14

900 SILLAS, 130 MESAS. EN Palermo, frente á la estación.
EL JUEVES 14 de Marzo, á las 2 p. m. v14

2 PIANOS, 30 ESPEJOS. EN Palermo, frente á la estación.
EL JUEVES 14 de Marzo, á las 4 p. m. —Alfonsín, Paraná 508. v14

Alfredo Piazza

GRAN CAFE, 3 BILLARES (1 de casín), Paraná 601 al 9 esquina Tucumán.
EL JUEVES 14 de Marzo á la 1 p. m. remataré por orden y cuenta de sus dueños, este lujoso negocio, sin base al detalle ó en un lote si hubiese interesados adjudicándose al mejor postor y sin limitación alguna, cuyas aproximadas existencias son las siguientes:

MERCADERIAS
Gran surtido en vinos y licores embotellados extranjeros y del país; anises, amargos, aperital Delor, bitters, carabancheles curacaos, cognac Martel, Henessy y Otard Dupuy, cañas, fernet Branca, Vitone, etc. ginebras Néctar y Bols, licores Chartreuse P. Kelman, etc., rhums, sambucas, vinos Champagne, Medoc, Oporto, Jerez, etc., conservas españolas é italianas, surtidas tarros atún, pimientos, etc., etc.

INSTALACIONES
Armazón cedro 3 cuerpos con alacena y espejo biselado, mostrador cedro, espléndida heladera cedro 5 puertas, zócalo cedro de tablero y lunas biseladas alto 1.80. Varias jardineras cedro con baranda niquelada, tambores de vidriera cedro, espléndida puerta cancel completa de ochava, maciza cristales con artefactos niquelados y cristales, cocina económica 1.25 por 75 con caño.

BILLARES
Tres soberbios billares importados, 2 de carambola y uno de casín con sus fundas y tacos, taqueras y juegos de bolas marfil completos.
Instalación eléctrica con arañas bronce y petit bronce, varios ventiladores de 4 palas corriente alternada.

MUEBLES Y UTILES
Mesitas cedro para bar, sillas Viena chicas, reloj, cortinas encaje, macetas mayólicas con plantas, lavatorios porcelana, [illegible] romana bronce, jarras, molinillo café, campanas, cafeteras, teteras, azucareras, bronce plateado y niquelados, bandejas, portillos, platos, mesa, postre, cucharitas, [illegible] batería cocina, juegos dominó, ajedrez, etc. etc. Más datos al martillero, Cerrito 711. v14

Jorge Urta
HOY - Muebles

REMATARE TODAS LAS existencias de esta mueblería Rivadavia 3171, á las 8 de la noche. Gran comedor estilo Renacimiento, íd estilo francés, gran dormitorio Luis XV, con ropero de 3 cuerpos, juegos de sala forrados lampas, consola y espejo, sillas y mesas [illegible] sillas de vaqueta, [illegible]